Impresso nas machinas rotativas de MARINONI

Correio da Manhã

Director -- EDMUNDO BITTENCOURT

Impresso em papel da casa P. PRIOUX & C. — PARIS

ANNO XII—N. 5.234

RIO DE JANEIRO — SEXTA-FEIRA, 30 DE MAIO DE 1913

Redacção—Rua do Ouvidor, 162

A questão da carne verde

A urgencia de uma solução

A nossa capital está assistindo a um espectaculo edificante: a luta que se estabeleceu em redor do matadouro de Santa Cruz e do Entreposto de S. Diogo, provocada por um marchante que pretende apossar-se do monopolio da matança de bois e da venda da carne para o abastecimento da capital.

Batido nos tribunaes federaes, para onde appellara, pois a justiça negou-se a reconhecer-lhe direitos ao gozo de uma concessão já decaida, foi esse marchante soccorrer-se do Juizo dos Feitos Municipaes, conseguindo arteirosamente que lhe fosse dada posse plena da execução da concessão caduca, até final do prazo indicado na mesma concessão, e, armado com a sentença que o juiz lhe deu, tem tentado apossar-se do Matadouro e do Entreposto de S. Diogo.

Requisitada força policial, esta recusou dar apoio ao juizo municipal para execução da sentença. Ao mesmo tempo, outros marchantes, partidarios da livre matança, obtiveram da justiça federal manutenção de posse das licenças que têm para matar gado e vender carne, e escudados com a sentença que lhes garantiu essa posse, e no uso do seu direito, não abandonam o Matadouro e o Entreposto, tendo requisitado força policial para garantia da execução da sentença que os beneficia. Não obtiveram, porém, tambem, esse auxilio, pela razão simples de que a policia não póde dividir-se em dois grupos que se hostilizem mutuamente, para a manutenção de sentenças que se chocam.

No meio de tudo isto está o prefeito municipal. Ou ha de obedecer á justiça federal, ou á justiça dos Feitos Municipaes. Da primeira fôra inteirado de que não só fôra negado direito ao marchante monopolista para continuar explorando uma concessão que está caduca, mas ainda que fôra dada manutenção de posse a todos os marchantes legalmente licenciados para abaterem gado e venderem carne; da segunda recebera uma intimação de sentença, toda favoravel ao marchante monopolista. Mettido assim entre dois fogos, o prefeito aggravou da sentença do juiz dos Feitos Municipaes, e o tribunal competente tem de resolver o assumpto.

Emquanto a pendencia não fôr resolvida, o Matadouro estará em pé de guerra. Um contingente da Brigada Policial lá está, unicamente para manter a ordem que póde ser alterada de um momento para outro. Egualmente o Entreposto está sob a guarda de força armada, tambem para assegurar a ordem publica.

Escusado será dizer que a razão está com o prefeito municipal. O que o dr. Manoel Lavrador pretende é a continuação de um monopolio condemnavel em absoluto, porque não offerece nenhumas garantias á população, e, porque, em questões de interesses publicos, um monopolio de carnes só seria acceitavel em condições taes, que os beneficios a serem usufruidos pelo povo fossem reaes, positivos, insophismaveis. Mas succede que, além de não ser esse o caso do dr. Manoel Lavrador, que é o marchante monopolista em discussão, a justiça federal negou-lhe qualquer direito ao gozo da concessão, da qual os legitimos concessionarios já de ha muito tinham aberto as mãos. Assim, o prefeito está em boa companhia, está escudado com sentenças de quem as póde proferir, e não lhe faltará tambem o apoio popular, pois o povo vê tambem muito claramente os meandros de toda esta pendencia. E o que a opinião vê é isto: é que o negocio das carnes é de tal monta, representa lucros tão consideraveis, que permittem o espectaculo de ambições como aquelle que aos olhos de todos se está exhibindo. Bastará pensar que o simples ganho de vinte réis em kilo de carne vendida á cidade, tomando por base uma média de 150 kilos por boi, o que é muito inferior á verdadeira, representa o lucro de seiscentos contos annuaes, para se poder calcular quantas ambições tal lucro poderá despertar! Mas o ganho do marchante não é inferior a 100 réis por kilo, donde resulta que o lucro real nunca será inferior a tres mil contos de réis, fóra os ganhos produzidos pela venda de miudezas, couros, chifres, etc.. Comprehende-se, por isto, que o dr. Manoel Lavrador andasse ha annos á cata de um juiz que lhe désse ganho de causa ou pretexto para as scenas a que a cidade está assistindo, e que naturalmente perturbam um tanto o espirito popular.

Falou-se em receios de que venha a faltar carne para o consumo.

Tal não succederá. O Matadouro é da Prefeitura; a ordem será ali mantida, a despeito de tudo; a livre matança e a livre venda hão de fazer-se tambem, a despeito de todas as bravatas, ameaças e audacias do juiz dos Feitos Municipaes, e o dr. Manoel Lavrador ha de perder mais uma vez, e agora para sempre, as pretenções á monopolização do abastecimento da carne, porque a justiça federal ha de confirmar suas decisões anteriores. Mas ainda que tal não succedesse, ainda que a Prefeitura viesse a perder, e a ultima e inappellavel sentença viesse imprevistamente dar ganho de causa ao dr. Manoel Lavrador, haveria recurso sufficiente para esmagal-o, na livre concorrencia das carnes congeladas.

O que faz mistér, porém, é que o aggravo interposto pela Prefeitura, da sentença do juiz dos Feitos Municipaes, seja julgado com urgencia, pois de assumpto urgente se trata, afim de que seja posto cobro ao actual estado de coisas.

E que o juiz que tão ardoroso se tem mostrado na defesa dos interesses do seu amigo, e que desrespeitou sentença do mais alto tribunal do paiz, seja mandado para onde não faça mais damnos em questões de direito.

Topicos & Noticias

O Tempo

Na zona Sul a pressão atmospherica, de ante-hontem para hontem, subiu, e a temperatura pouco oscillou.

O céo esteve limpo.

O estado do tempo foi bom.

Ventos variaveis e fracos.

Na capital a pressão subiu, e a temperatura foi um tanto baixa.

O céo esteve ora limpo, ora nublado.

O estado do tempo foi bom.

Ventos dos quadrantes NE e SE com fraca intensidade.

A maxima da temperatura verificou-se em Guarapuava com 28°,4, e a minima em Caxambú com 4,4.

No Rio: maxima 23°,3 e minima 16°,6.

HONTEM

INTERIOR — Com o ministro da Fazenda conferenciou o conselheiro João Alfredo, presidente do Banco do Brasil.

* O ministro da Fazenda nomeou o presidente e o secretario do concurso de 1ª entrancia a realizar-se na Estatistica Commercial.

* O Thesouro Nacional foi autorizado a effectuar diversos pagamentos.

* O ministro da Fazenda exonerou Avelino de Avellar e Godofredo Messias respectivamente dos cargos de collector federal na Villa Platina e agente fiscal do consumo no Piauhy.

EXTERIOR — O Centro do Partido Liberal de Santiago adheriu á attitude dos estudantes, contra o internuncio apostolico.

* O governo argentino resolveu enviar uma divisão naval ao Rio, a 15 de novembro.

* O cruzador "Barroso", ao entrar em Montevidéo, bateu numa boia luminosa.

* Em Buenos Aires foi inaugurado o novo edificio das Conferencias de São Vicente de Paulo.

* Varios ministros francezes declararam que, si a lei militar não fôr approvada, deixarão as pastas.

* Em uma fabrica de dynamite nos Pyrineus Orientaes deu-se grande explosão, havendo muitos feridos.

* Continuaram os conflictos entre estudantes e a policia, em Coimbra.

* As forças bulgaras saquearam o consulado grego em Seres.

* Em Foggia, na Italia, declararam-se em greve os carregadores.

* Foi concedido exequatur ao novo consul do Brasil no Havre.

* Em Lisbôa, foi reaberta a Casa Syndical, por ordem das autoridades.

* Os operarios do Estado, em Lisbôa, abandonaram o trabalho.

Estiveram no gabinete do ministro da Agricultura os srs.:

Deputados Juvenal Lamartine, Estevão Marcolino e João Simplicio; senador Indio do Brasil; drs.: André Pereira, Octavio Milanez, Marcos Velloso e srs. Jayme de Vasconcellos, Celso Lemos e Morales de Los Rios.

Estiveram no gabinete do ministro do Interior:

Senadores Arthur Lemos, Walfredo Leal e Felippe Schmidt; deputados Freire de Carvalho, Pires de Carvalho, Hosannah de Oliveira e N. Nascimento; drs. Belisario Tavora, Nogueira Accioly, Zeferino de Faria, Cicero Seabra, Graça Couto, Afranio Peixoto, João Mello Mattos, Estacio Coimbra, Souto Castagnino; commendador Botelho; general Bento Ribeiro; coronel Castro Menezes, Jesuino de Mello, Cunha Martins e Alberico Moraes.

Caixa de Conversão

O movimento foi o seguinte:

Entradas: libras 64-0-0, francos 220, marcos 940, dollars 55 e ouro nacional 30$000.

Saidas: libras 71.740-0-0, ouro nacional 11:320$ e pesetas hespanholas 500.

Lastro:

Ouro em deposito	370.801:310$871
Responsabilidade do Thesouro: Lei n. 2.357 e decreto n. 8.512. . . .	19.339:776$016
Total	390.141:086$887
Emissão:	
Notas em circulação . . .	390.138:690$000
Moeda subsidiaria . . .	2:396$887
Total	390.141:086$887

Cambio.

Praças	90 d/v	A' vista
Sobre Londres	16 3/64	15 57/64
" Paris	$594	$601
" Hamburgo	$733	$741
" Italia	—	$597
" Portugal	—	$303
" Nova York	—	3$117
Libra esterlina, em moeda	—	15$025
Ouro nacional, em vales por 1$.	—	1$687
Bancario.	16 d.	16 3/32
Caixa matriz	16 1/32	16 1/16

Renda da Alfandega

Em ouro	299:443$192
Em papel.	273:972$109
Arrecadada de 1 a 29 do corrente	10.321:028$753
Em egual periodo de 1912	9.931:093$553
Differença a maior em 1913	389:935$200

HOJE

Está de serviço na Repartição Central de Policia, o 1º delegado auxiliar.

* O Correio expede malas pelos seguintes vapores:

"Karlsum", para Victoria e Nova York; "Itaipava", para Ilhéos, Bahia e Aracajú; "Mayrink", para Cabo Frio e portos do Espirito Santo; "Koln", para Bahia, Madeira e Europa, via Lisbôa; "Cordoba", para S. Vicente, Madeira e Europa, via Lisbôa, e "Cap. Finisterre", para Buenos Aires.

A Carne.

Os marchantes que estão munidos de manutenção de posse pelo dr. Raul Martins, juiz da 1ª vara Federal, affixaram os seguintes preços, para bovinos: C. E. de Mello e S. Thomaz, $560, Durisch & C., $570 e A. Motta, $580. Os açougues só deverão cobrar á população o maximo $780.

Missas

Rezam-se as seguintes, por alma de:

Lydia Alexandrina Cortez, ás 9 horas, na matriz de Santa Rita;

Commendador Manoel José Dias da Silva, ás 9 horas, na egreja de S. Francisco de Paula.

Maestro Eugenio Cunha, ás 9 horas, na egreja do Sacramento.

Americo da Rocha Cordeiro, ás 9 horas, na egreja da Piedade.

Virginia Paiva de Azevedo, ás 8 1/2, na egreja do Carmo.

Marina Galvão Monteiro, ás 9 1/2, na egreja de São José.

Reuniões

Effectuam-se as seguintes:

Aug:. e Ben:. Loj:. Cap:. Ganganelli do Rio.

Ben:. Amor da Ardem, ás 7 horas.

Secção Livre

Publicamos:

Garantia do futuro.

Meu-reclame.

Methodos modernos.

A Universal.

José de Oliveira, aos directores do Banco Commercial.

The Rio de Janeiro Tramway Light and Power.

A policia e o furto de joias da casa Barbosa & Mello.

Despedida.

Sr. pharmaceutico Honorio do Prado.

A' tarde e á noite

Theatro Lyrico — "O inimigo das mulheres".

Theatro Recreio — "A Menina do Chocolate".

Cinema Theatro Rio Branco — "Cá e lá".

Cinema Theatro Chantecler — "O diabinho de saias".

Theatro Carlos Gomes — "Braga por um canudo".

Cinema Theatro S. José — "A coisa é outra".

Polytheama — "Os dois garotos".

Pavilhão Internacional — Luta romana e programma variado.

Royal Theatro — "A casta Suzanna".

Cinema Odeon — Bellos films.

Cinema Pathé — Deslumbrantes fitas.

Cinema Avenida — Attraente programma.

Cinema Paris — Artistico programma.

Cinematographo Parisiense — Imponentes fitas.

Cinema Ideal — Programma magnifico.

Cinema Edison — Excellentes fitas.

Está salva a patria...

Caira já no dominio publico (e produzira em todo o paiz a impressão de repulsa e de nojo, provocada pelos actos de covardia e de traição, como esse) o celebre telegramma em que o coronel Bueno Brandão, presidente de Minas, havia adherido á candidatura Campos Salles, acceitando tambem a formula neutral da indicação do candidato á vice-presidencia, e, ainda mais, o processo do *abaixo-assignado* pelos membros do Congresso.

Esse acto de pusilanimidade e de accommodação produziu, como era de prever, uma grave crise na vida da Colligação — crise que perdurou durante dois dias de hesitações e de quasi desespero para a causa dos dissidentes.

Foi suggerido o alvitre de se dar o telegramma do sr. Bueno como traductor apenas de uma opinião individual e de um mero conselho, cujos effeitos cessariam deante das resoluções tomadas pouco antes pelos *leaders* colligados, inclusive o sr. Junqueira.

Vendo, porém, que o expediente não surtira o effeito desejado e que a traição do sr. Sabino e as deserções da bancada mineira deitariam tudo a perder, resolveram os colligados, segundo informação que obtivemos á ultima hora, dar o tiro decisivo para a conquista definitiva do presidente de Minas: adoptaram a candidatura do sr. Bueno Brandão á presidencia da Republica!

Deante desse argumento, não haverá mais traições do coronel Bueno e do sr. Sabino Barroso, nem deserções no seio da bancada.

Ao povo, porém, ficará ainda o direito de rir do antigo tocador de requinta da *Sociedade Musical Recreio de Ouro Fino*...

Foram removidos:

da legação junto á Santa Sé para a em Londres, o enviado extraordinario e ministro plenipotenciario dr. Eduardo Felix Simões dos Santos Lisboa;

da legação na Noruega e Dinamarca para a junto á Santa Sé, o enviado extraordinario e ministro plenipotenciario dr. Gastão da Cunha;

da legação no Japão e na China para a na Noruega e Dinamarca, o enviado extraordinario e ministro plenipotenciario dr. Manoel Carlos Gonçalves Pereira;

da legação no Equador, onde servia provisoriamente, para a no Japão e na China, o enviado extraordinario e ministro plenipotenciario dr. Alfredo de Barros Moreira.

Foram promovidos:

a ministros residentes em Venezuela, Equador e Colombia, respectivamente, os primeiros secretarios de legação drs. Dario Barreto Galvão, Reynaldo de Lima e Silva e Epaminondas Leite Chermont.

Foi mandado reverter ao serviço e promovido a primeiro secretario, o segundo secretario de legação em disponibilidade activa dr. Arthur Stockler Pinto de Menezes.

Foi nomeado director geral dos negocios politicos e diplomaticos da Secretaria do Exterior o dr. Frederico Affonso de Carvalho.

Foram exonerados dos cargos de segundo e terceiro officiaes da Secretaria de Estado das Relações Exteriores, por terem sido nomeados segundos secretarios de legação, os srs. Luiz Avelino Gurgel do Amaral e Octavio Fialho.

Por ter sido promovido a director de secção, foi dispensado do cargo de auxiliar da Directoria Geral o dr. Zacharias de Góes Carvalho.

Foram nomeados, respectivamente, auxiliares das directorias geraes dos negocios politicos e diplomaticos e dos negocios economicos e consulares, os primeiros officiaes da Secretaria de Estado das Relações Exteriores, srs. Raphael de Mayrink e Henrique José de Saules.

Parece definitivamente assentado — si alguma coisa de definitivo póde existir no meio desta situação de incertezas, de recúos e de tergiversações — que o processo preferido para a apresentação da candidatura do sr. Campos Salles á presidencia da Republica vae ser o do *abaixo-assignado*, em que deverão figurar os nomes de todos os congressistas que dão o seu apoio ao escolhido do Morro da Graça e do palacio do Cattete.

Ora, de todos os alvitres até agora suggeridos para a solução do problema, é esse, sem duvida, o mais desastrado, o mais infeliz e o mais immoral, não só porque aberra de todos os principios de direito, segundo os quaes ninguem póde ser ao mesmo tempo parte e juiz numa causa, como porque contraria o proprio espirito da constituição e do regimen presidencial adoptado no Brasil, onde a eleição se faz directamente pelo povo, e não pelo Congresso.

A assignatura de deputados e senadores num manifesto de apresentação de candidatos é uma monstruosidade e uma extravagancia que estão mostrando bem o desprezo a que se chegou entre nós por todos os principios do decoro e da moralidade.

O Congresso transforma-se no momento da apuração do pleito e da verificação de poderes, em tribunal politico, para julgar da eleição e proclamar os candidatos que tenham reunido maior numero de suffragios verdadeiros. Os congressistas que firmarem o *abaixo-assignado* terão préviamente hypothecado o seu voto e não poderão, *ipso-facto*, desempenhar decentemente as funcções de juizes. E' isso o que é honesto e o que está de accordo com as boas normas da moralidade republicana.

O que se projecta é mais uma subversão do regimen e um escandaloso attentado á moral, ao direito e á soberania popular.

O presidente da Republica recebeu hontem, ás 3 horas da tarde, em audiencia especial, no palacio do Governo, o sr. Laurence de Lallande, ministro da França, que apresentou ao chefe da nação o industrial francez sr. Augustin Nomand.

Sabiamos, por informação de pessoas intimamente ligadas aos politicos de São Paulo, que não partira do sr. Campos Salles, como a principio se disse, mas sim do sr. Pinheiro Machado, por suggestões do Cattete, a indicação do nome do nosso ministro em Paris para o alto cargo de vice-presidente da Republica.

Estranhamos, é certo, que houvesse partido de tal gente essa lembrança; mas, obedecendo ao nosso programma de sempre fazer justiça aos actos bons, ainda que raros, deste governo protector de negocistas e gatunos, applaudimos sem reservas a acertada escolha, que recaira na pessoa de um patricio por todos os titulos illustre, como é o digno dr. Olyntho de Magalhães.

A nossa estranheza era, porém, de todo ponto justificavel, pois acabamos de saber que a lembrança não obedeceu ao intuito nobre e elevado de dar por companheiro de chapa ao sr. Campos Salles, um nome limpo e respeitavel, fóra do circulo das paixões politicas e capaz de congraçar os varios grupos em luta neste momento.

A indicação, segundo o depoimento insuspeito de um familiar do Cattete, obedeceu a moveis profundamente immoraes, e teve por fonte inspiradora os interesses inconfessaveis de uma certa roda palaciana e domestica, da qual é prisioneiro neste momento o presidente da Republica.

Pretende-se, ao que nos assegura o nosso informante, afastar o dr. Olyntho do seu posto, com o fim de ser nomeado para o seu logar o sr. Alvaro Teffé, que, sem se conhecer, afaga desde muito a pretenção de ser ministro em Paris.

Ainda mais: para o cargo actualmente occupado por este ultimo, será nomeado um irmão do sr. Teffé, que dividirá com elle os pingues vencimentos do Registro de Titulos e Documentos...

Tableau!

Decididamente, o *tefféismo* é a grande praga que está assolando o Brasil no desmoralizado governo do marechal.

O presidente da Republica fez-se representar no enterro do revisor do *Diario Official* Lucio Reis, por seu auxiliar de gabinete sr. Ferreira Lopes, que depositou uma corôa no seu esquife.

Procurando innocentar o marechal Hermes nesse escandaloso negocio da ilha que lhe foi offerecida, o sr. Reginaldo Teixeira exhibiu hontem no representante de um vespertino, um documento em que o engenheiro Leopoldo Cunha certificou ter recebido "a primeira prestação de 15:000$000, correspondente ao serviço de terraplenagem, alicerces e paredes até ao primeiro vigamento" do predio que naquella ilha está sendo construido para residencia do marechal.

Eis ahi uma coisa que não consegue os fins almejados. Seja ou não seja esse predio edificado á custa do sr. Hermes, o facto é que s. ex. recebeu um presente de alguem, que com essa dadiva preparou terreno para locupletar-se em negociatas que ferem fundo os cofres publicos.

Disso não ha sair. Aliás, os documentos em que o governo hoje em dia procura justificar-se de accusações que lhe são irrogadas, não merecem a fé de ninguem. Porque os papeis comprobatorios da maneira como vae sendo praticada a "regeneração da Republica", esses, são subtrahidos ao conhecimento da opinião.

Foi o que se deu o anno passado, quando o deputado Irineu Machado pretendeu, da tribuna da Camara, ler um documento de muita importancia, relativo á compra do palacio Guanabara. Esse era authentico; e por essa razão os revolvers dos amigos do sr. Hermes impediram que o sr. Irineu o lançasse á publicidade.

Nessas condições, o marechal, por intermedio do sr. Reginaldo, perdeu hontem uma boa occasião de se conservar nas encolhas.

Com o presidente da Republica estiveram em conferencia, no Palacio do Governo, os ministros da Justiça e da Guerra e o sub-secretario das Relações Exteriores.

A' força de ser inutil, a policia do sr. Belisario Tavora se vae tornando de uma violencia inqualificavel. Ha dias, um delegado achou-se com o direito de cortar á navalha o cabello de pobres mulheres que foram conduzidas á sua delegacia. Fel-o, depois de espancal-as brutalmente.

Como não podia deixar de ser, de todos os lados surgiram condemnações ao procedimento dessa autoridade medieval, e por isso mesmo esperou-se que a sua demissão não tardaria. Puro engano: ao envés, o publico foi surprehendido com a noticia de que, de supplente que era, o bacharel Augusto Mendes ia ser nomeado effectivo, devido ás relações que a sua familia mantem com a do sr. Belisario!

Agora surge outro caso, denunciando que os processos policiaes do sr. Mendes vão fazendo escola: na Repartição Central de Policia, foi espancado, seviciado, um cidadão, só porque protestou, na rua Marechal Floriano, contra uma prisão injusta effectuada por esbirros policiaes.

Não é necessario destacar a enormidade desse procedimento da policia. O sr. Belisario póde permanecer imprestavel na Repartição da rua dos Invalidos, porque isso lhe permitte a protecção do sr. marechal Hermes; não tem, porém, o direito de ser cumplice nessas selvagerias, torpes e aviltantes, que recaem inteiras sobre a nossa civilização, desmoralizando-a.

O presidente da Republica foi procurado, no palacio do Governo, pelos srs. senadores Hercilio Luz, Raymundo de Miranda e Gabriel Salgado, deputados Alfredo Carvalho, Derardo Dias, Hossanah de Oliveira, Lourenço de Sá, Souza e Silva e Luciano Pereira, Belisario Tavora e capitão de fragata Rosauro de Almeida.

O regulamento da E. F. Central determina que os passageiros que viajem nos seus trens sem os respectivos bilhetes sejam multados em 50 o|o correspondentes ao preço da passagem. Mas, como aquillo anda em completa desordem, os conductores cobram-lhes o dobro, a pretexto de que não ha troco. Não é de hoje que esse abuso se vem verificando, sem que appareça a menor medida tendente a cohibil-o.

Hontem viajava num trem de suburbios um casal de italianos. Não tinha bilhetes e assim resolveu pagar a multa. Mas o conductor do trem, ao envés de cobral-a como manda o regulamento, elevou-a a 100 o|o. O casal protestou, não se quiz submetter á exigencia e foi por isso apresentado á agencia da estação Central.

Ahi chegando, o caso foi sujeito á consideração do sub-director Humberto Antunes, que contra o mais elementar bom-senso apoiou a attitude do conductor e, ainda por cima, fez com que os pobres italianos fossem presos.

Isso é inqualificavel, mesmo succedendo nesta época de anormalidades que vamos atravessando. Não é com expedientes dessa ordem que a Central consegue augmentar a sua renda, para malbaratal-a nos negocios da politicagem.

E torna-se até perigoso continuar nessa pratica, porque de um momento para outro os passageiros podem pela força defender os seus interesses, fazendo executar o regulamento.

O marechal Hermes da Fonseca, presidente da Republica, manda celebrar hoje, ás 9 1/2 da manhã, na egreja da Candelaria, uma missa em suffragio da alma de sua esposa d. Orsina da Fonseca.

ELITE

cigarros ovaes

Fumo Persan

Não haverá hoje recepção no palacio do Governo, conforme havia deliberado o chefe da nação.

Bebam BRAHMA A rainha das cervejas

Com o dr. Rivadavia Corrêa, ministro do Interior, conferenciou hontem o general Bento Ribeiro, prefeito do Districto Federal.

A esta conferencia não foi estranha a questão das carnes verdes.

SPORT

cigarros sublimes

Ponta de cortiça

Mais de um conto de réis distribuido diariamente em brindes de valor e utilidade domestica

Pingos & Respingos

O Nilo e o Botelho vão dirigir uma circular aos Estados da Bahia, Pernambuco, Alagôas e Ceará, queixando-se da intervenção que está fazendo o governo no Estado do Rio.

Querem levantar uma cruzada a favor da autonomia dos Estados. O Nilo em questão de principios não transige!

* * *

— O Bressane que conta?

— Segundo elle os mineiros ainda não disseram a ultima palavra.

— Não disseram a ultima... As ultimas digo-lhas eu, quando elle me disser isso!

* * *

COMO OS TITULOS...

"Os titulos brasileiros baixaram."

(Telegramma de Londres)

O povo ao ver dos politicos
O que ao fim de tudo são
Diz: — O paiz como os titulos
E' para baixo que vae!

* * *

— E a grève dos marchantes?

— Não me fale! Maiores marchantes que somos nós, os pobres contribuintes, e não conseguimos nunca fazer grève, infelizmente...

* * *

O FEITIÇO

"O Nilo grita contra a reacção do governo federal no Estado do Rio."

(De um artigo)

Diz o povinho ao ver isso
A ouvir do Nilo o berreiro:
— Vira-se emfim o feitiço
Contra o velho feiticeiro!

* * *

Annuncia-se a estréa de uma companhia de trezentas pulgas.

Agora é que ficará a proposito aquella chapa: "O bilheteiro não terá tempo para se coçar."

Mas si o publico lá não fôr o emprezario é que ha de coçar-se!

* * *

A SITUAÇÃO

Leitor! Uma luz não pilhas
Na tréva do pessoal.
Como no fim das quadrilhas
A confusão é geral...

Cyrano & C.

A DERRUBADA

Não ha nada que justifique o procedimento do marechal Hermes, ordenando, como recurso partidario, a demissão em massa dos funccionarios federaes mais ou menos suspeitos de acompanharem a politica dos Colligados. O chefe do Estado não deve servir-se desses curtos expedientes, que só traduzem o despeito odioso e não revelam sinão uma politica estreita de campanario, que compromette o regimen.

Temos o máo habito e mesmo a innocente mania de procurar, a proposito de tudo, o modelo dos Estados Unidos. Pois nos Estados Unidos essa politica foi executada nos primeiros tempos da Republica, porque se acreditava que fortalecesse os partidos. Hoje, ninguem a acceita ou admitte, porque é na onda dos grandes sentimentos e das grandes causas populares que os partidos vão procurar a sua força e a razão de sua existencia.

O funccionario publico presume-se que seja um technico, conhecedor do serviço que o Estado lhe deu. Só se comprehende, pois, a sua demissão quando esse serviço é mal feito e o funccionario deixa de merecer a confiança do governo.

Entre nós, essa confiança está ainda subalternizada ás conveniencias politicas. Não se quer saber si o funccionario cumpre escrupulosamente o seu dever official, mas, si é amigo ou adversario dos congressistas que auxiliam o governo no Senado e na Camara. Todo o apparelho administrativo depende, assim, das correntes parlamentares que se formarem em torno do presidente.

Não se requer, a não ser em certos casos especiaes, que escapam á acção da politica, o titulo de idoneidade, a prova de competencia, o attestado de habilitação. A idoneidade, a competencia e a habilitação ficam sob o dominio, a autoridade, a influencia ou o arbitrio do amigo do chefe do Estado, que frequenta o palacio e as secretarias. Si uma situação cáe, cáe tambem com ella todo o corpo burocratico, para dar subida aos elementos vencedores.

Ora, o funccionario do Estado não é, não deve ser um politico militante; nem a razão politica é sufficiente para improvizar funccionarios ou os desfazer, como se improvizam e se desfazem no Parlamento as marés partidarias, que trazem as grandes borrascas para os governos. Governo ou partido que, para se firmar, precisa ser acudido com a mezinha das demissões e nomeações em massa é indigno de subsistir, porque se confessa sem raizes seguras na opinião.

Trata-se, pois, de um inconveniente que urge extirpar, em beneficio do bom nome da Republica.

Certos cargos de confiança não se comprehendem, é verdade, que sejam exercidos por politicos apaixonados; mas a demissão, nesses casos, só se explica quando o empregado publico exhorbita, em detrimento do serviço da Nação.

Não é isso o que o Marechal está agora fazendo. As demissões ordenadas visam ferir e prejudicar os politicos que se organizaram para dar combate á candidatura do sr. Pinheiro Machado. Casos typicos, como os do Estado do Rio, podem ser citados; e ainda no ultimo despacho, assignando a demissão de um funccionario do Ceará, o Marechal o que quiz foi metter no sympathico deputado Moreira da Rocha o páo que lhe promettera na sua ultima visita ao Cattete.

E' isso uma fórma de intervenção irritante, que só serve para demonstrar o pouco zelo do presidente pela dignidade do seu cargo. Para servir aos interesses da politica dos amigos mais affeiçoados, o Marechal não hesita em se fazer simples machina de assignar demissões, manejada por mãos alheias. O processo surte resultados, porque leva o desanimo aos adversarios, os quaes se vêem, por esse modo, reduzidos a pão e agua. Mas só lançam mão de tal arma os máos governos, que menosprezam a sua integridade.

A derrubada não é recurso politico novo, nem della tem o Marechal a originalidade; mas o facto é que, emquanto outros presidentes a usaram com discreção, vae o actual chefe do Estado abusando ás escancaras desse meio de reprimir aversões.

Para o caso especial da successão não serve nem produz resultados tal empenho devastador do Marechal, porque é na desgraça commum que se apertam os laços de solidariedade. Castigando-os com semelhantes actos de reacção administrativa, o governo o que faz é lançar nos braços uns dos outros todos os Colligados que lhe embaraçam a politica no Parlamento.

Em todo caso, é uma rematada immoralidade o processo das demissões em massa, ao qual se está ajustando, como ministro de duas pastas, o sr. Rivadavia Corrêa, homem indiscutivelmente integro, porém, politico de paixões extremadas.

Melhor prova da sua inconsciencia e de sua maldade não poderia dar esse governo desmoralizado, confirmando todas as previsões pessimistas dos seus adversarios; mas, tratase, no caso, da boa sorte do regimen, que não póde nem deve ser impunemente corrompido por taes expedientes, bem dignos do partido que os exige e do homem que os acceita e delles se soccorre para opprimir.

O capitão de corveta Joaquim Barcellos Garcia foi exonerado do cargo de commandante da Escola de Aprendizes Marinheiros do Estado do Rio de Janeiro.

Telegrammas da Bahia annunciam a proxima vinda do intendente daquella capital, dr. Julio Brandão, ao Rio de Janeiro, apezar de ainda não ter solicitado ao Conselho Municipal a respectiva licença. A imprensa local, commentando a ausencia do intendente, agora, que se apuram as responsabilidades de sua administração, particularmente do emprego do ultimo emprestimo realizado de 15.000:000$, acha-a inopportuna, sinão significativamente accusatoria da falta de escrupulos do sr. Julio Brandão.

A municipalidade da Bahia, sobrecarregada já de pesadissimos onus de emprestimos anteriores, realizados sem criterio financeiro, sem os cuidados que mister se fazem quando se trata de interesses tão sérios quanto perigosos, como a fortuna publica, chegou ao limite extremo de compromissos onerosos com o ultimo emprestimo, effectuado pelo seu actual intendente, porque seguramente dois terços da receita somente alcançam a solvencia dos juros e amortização de sua divida.

Para se justificar a razão de ser desse novo compromisso, tão elevado e grave, perante a opinião publica alarmada, allegava-se, na mensagem ao Conselho Municipal da Bahia, pedindo autorização para o contrair, a necessidade urgente que tinha a velha cidade colonial de passar por uma reforma radical, desattendendo-se a insufficiencia absoluta do emprestimo, muito apegado que se achava o intendente a grandezas lunaticas.

O governo do Estado, porém imbuido de eguaes manias, avocou a si a transformação da velha cidade de Thomé de Souza.

Livre desse compromisso, do cumprimento da promessa exarada na mensagem, o intendente applicou o dinheiro do emprestimo colosso em objectivos que o Conselho cuida agora de apurar.

E o intendente, eximindo-se de assistir a essa apuração, vem, sem a formalidade de uma licença, espairecer um pouco pela nossa avenida...

Bebam ANTARCTICA

A melhor de todas as cervejas.

No expediente da sessão de hontem da Camara dos Deputados, foi lido um pedido de um anno de licença para o funccionario da Estrada de Ferro Central, sr. Diogenes Gonçalves Guimarães.

Nutrogenol Granado", Tonico do esgotamento nervoso.

De Londres foi expedido este singularissimo telegramma:

"LONDRES, 29 — O *Times* affirmou que a emissão de "bonus", garantida pelo Thesouro de S. Paulo, não será levada a effeito por terem surgido difficuldades legaes que se oppõem á operação."

Difficuldades legaes que surgiram e que se oppõem á operação proposta pelo Thesouro de S. Paulo?

Que quer isto dizer?

Quem se encarrega de explicar este caso que parece um tanto escuro?

"A NACIONAL"

Sociedade de Seguros de Vida por Mutualidade, autorizada a funccionar pelo governo federal.

Unica que dá immediatamente funeral e luto á vista da certidão de obito. Peculios de 50:000$000, 30:000$000, 20:000$000, 10:000$000 e 5:000$000 aos herdeiros ou beneficiarios. Prospectos e informações na séde, á rua Sete de Setembro, 44, esquina da rua da Quitanda, Rio de Janeiro.

O ministro da Marinha nomeou o capitão-tenente Antonio da Motta Ferraz para director da Escola de Aprendizes Marinheiros do Estado do Rio de Janeiro.

"GLOBO". Sociedade Mutua de Seguros e Peculios: Presidente, Ruy Barbosa; vice-presidente, Irineu Machado. E' a unica que distribue annualmente aos seus mutualistas 40 o|o dos seus lucros liquidos.

Séde social: Rua da Uruguayana n. 47. Não confundir a Sociedade Mutua "GLOBO" com as Sociedades Anonymas que exploram o mutualismo.

A Thesouraria Geral do Thesouro Nacional pagará hoje ao dr. Daniel Henninger, representante da *South American Railway C.*, empreiteira da rêde de viação ferrea do Ceará, a quantia de 115:880$383, proveniente de medições provisorias, conforme solicitou o Ministerio da Viação ao da Fazenda.

MOBILIAS DE FINO GOSTO, com pagamento em prestações SUAVES, obtem-se as lindas mobilias da THE RED STAR COMPANY, rua Uruguayana 82.

Approvada a acta da sessão anterior, o sr. Raul Veiga, que presidiu á sessão de hontem da Camara, concedeu a palavra ao sr. Jacques Ourique, que communicou ter a commissão nomeada para acompanhar os restos mortaes do marechal Bellarmino de Mendonça dado cumprimento á sua missão.

Falou depois o sr. Corrêa Defreitas, sendo levantada a sessão, por falta de numero para a eleição da mesa.

O sr. Raul Veiga nomeou para representar a Camara nos funeraes do dr. Francisco Pereira Passos os deputados Thomaz Delfino, Rodrigues Alves Filho e Elysio de Araujo.

AS CANDIDATURAS

A SAIDA DOS COLLIGADOS

Periga a candidatura do sr. Campos Salles

O sr. Bueno Brandão retrata-se do telegramma, em troco da sua candidatura

A deserção de dois transfugas

OUTRAS INFORMAÇÕES

Notas e telegrammas

A nota official do P. R. C., annunciando a solução da actual crise politica, com a acceitação, por parte das situações dominantes de Minas e S. Paulo, das candidaturas dos srs. Campos Salles e Olyntho de Magalhães, foi um golpe habilidoso do sr. Pinheiro Machado, que não produziu o effeito almejado.

O desastrado telegramma do sr. Bueno Brandão veiu completar a obra.

Affirma-se agora que Minas e São Paulo, agindo de accordo, ainda não deram solução definitiva ao problema das candidaturas, por não ter sido alcançada a fórma conciliatoria, emprestada desde começo a essa indicação.

Desde que não se chegou a esse fim, não pretendendo o apontado da reunião do Cattete entrar em luta com qualquer das correntes politicas, nada se conseguiu, mantendo-se as posições.

A divergencia existente na bancada mineira, provocada com as manifestações dos correligionarios dos srs. Bernardo Monteiro e Sabino Barroso, quando, ainda, se venha a dar uma scisão, terá como consequencia o bandeamento de cinco deputados sómente.

O Estado do Rio, segundo declarações feitas pelo seu *leader*, acompanha os colligados, delles não se afastando, o que aliás acontece á Bahia, e a Pernambuco, o mais irreductivel dos Estados que formaram essa liga politica.

A importancia dada á nota do P. R. C., pelos seus termos positivos, teve pouca duração, sendo hontem tida como mais um golpe, vibrado com o proposito de perturbar a baralhada situação em que se encontram os colligados.

Sobre o telegramma do sr. Bueno Brandão, insistindo pela acceitação da fórma neutral, procurava-se explicar hontem que ella traduzia apenas a sua opinião pessoal, conformando-se o presidente de Minas com a decisão da commissão executiva, já conhecida, isto é, a recusa da contra-proposta, que o sr. Eloy Chaves apresentou na reunião do Ingá.

*

Ainda hontem não houve numero para a eleição da mesa da Camara, por só darem seus nomes 86 deputados da Colligação.

Os perrecistas, apezar da nota publicada pelo sr. Pinheiro Machado, annunciando a solução da crise, negaram seus nomes, mais uma vez, só consentindo o sr. Cunha Machado em figurar como presente.

*

Sabemos que o sr. Bueno Brandão telegraphou a politicos mineiros, declarando que a sua opinião pessoal era favoravel á acceitação da contra-proposta do sr. Campos Salles.

Mas, desde que os *leaders* colligados resolveram recusal-a, com manifestações a favor da bancada de sua terra, só lhe cumpria respeitar essa decisão, tomada pela commissão executiva do partido que apoia seu governo.

*

O sr. Eloy Chaves, deputado por S. Paulo, para onde havia partido ante-hontem, levando a resolução dos colligados, é esperado hoje.

Apezar disso e de telegrammas solicitando de alguns politicos a sua chegada, hontem, pelo nocturno de luxo, partiram deputados paulistas e proceres perrecistas.

Ao caso foi ligada a maxima importancia.

*

Podemos, com segurança, affirmar que têm sido feitas insinuações claras á bancada paulista, para que esta se manifeste pelo sr. Campos Salles, em qualquer emergencia, sendo dispensadas as fórmulas conciliatorias.

Nesse sentido já foi feita uma proposta, lembrando-se a conveniencia de S. Paulo fornecer mais um ministro ao governo do marechal Hermes.

Nada foi resolvido, unicamente por se esperar a solução da crise.

*

Deram-se hontem duas deserções do seio dos colligados para os ar-

27

Excellentissima

O antigo 27 da rua da Quitanda, está liquidando o seu sortimento de fazendas, armarinho e artigos de inverno, a todo o preço, até 31 de Junho proximo.

ILEGÍVEL

raiaes pinheiristas: as do sr. Lourenço de Sá e Faria Souto.

O sr. Lourenço confirmou apenas o que já fôra noticiado por todos os jornaes, ha cerca de um mez. O transfuga de Pernambuco telegraphou ao general Dantas Barreto, communicando-lhe que ficaria com o sr. Pinheiro.

O sr. Faria Souto realizou apenas a sua quinta deserção, segundo a seguinte nota que nos foi fornecida por um seu companheiro de bancada: 1ª do sr. Miguel de Carvalho para o sr. Alberto Torres; 2ª, deste para o sr. Nilo; 3ª deste para o sr. Backer; 4ª, deste para o sr. Nilo; 5ª, deste para o sr. Pinheiro.

Enfoncé, o Jurumenha!

*

O sr. José Tolentino, hontem, na Camara, vibrou de indignação contra as demissões de fiscaes do sal, seus correligionarios, em S. Pedro de Aldeia.

Essas demissões são as primeiras escaramuças do governo federal contra os governistas fluminenses.

Nesse sentido o sr. Tolentino telegraphou ao governador de Pernambuco, declarando-lhe que emquanto o general Dantas Barreto evitava aborrecer o marechal Hermes, este perseguia e exonerava, no Estado do Rio, os amigos e correligionarios delle general.

Como consequencia dessas e outras demissões, falou-se, á tarde, na Avenida, na possibilidade de já ter o sr. Oliveira Botelho dado ordens aos seus correligionarios na Camara para romper em opposição contra o governo federal.

*

A chamado de politicos paulistas, partiu hontem, ás 9 1|2 horas da noite, para S. Paulo, o senador Antonio Azeredo.

Essa repentina viagem prende-se ao problema da successão presidencial.

*

Com o presidente da Republica esteve hontem, á tarde, em conferencia, o senador Pinheiro Machado.

S. ex. foi recebido no salão dos despachos, tendo essa conferencia durado cerca de uma hora.

Do assumpto della, como sempre, guardou completo sigillo o chefe do P. R. C.

Mais tarde tambem conferenciou com o chefe da nação o senador Lauro Sodré.

*

Sabemos estar combinado um encontro dos senadores Pinheiro Machado e Francisco Glycerio, com o dr. Bernardino de Campos, em uma das estações entre esta capital e a de S. Paulo.

Esse encontro se effectuará nestes quatro dias.

*

Ouvimos hontem, na Camara, que ha grande descontentamento por parte dos colligados, pela attitude desleal e incorrecta assumida pelo sr. Sabino Barroso, que está traindo os seus amigos e companheiros de bancada de um modo verdadeiramente vergonhoso.

*

No nocturno de luxo, partiu hontem para São Paulo o sr. Rodrigues Alves Filho.

O deputado paulista vae incumbido de importante missão politica junto á pessoa de seu pae.

*

Na Camara dos Deputados, para que fique constando dos annaes, será hoje lida uma declaração assignada pelos quatro *leaders*, de que aos Estados colligados não cabe a responsabilidade na falta de constituição da mesa e consequente normalização dos trabalhos da Camara.

*

O NOME DO SR. BUENO BRANDÃO VOLTA A' BAILA

Informações que nos chegam á ultima hora dão-nos a certeza de que os *leaders* colligados, obedecendo aos desejos e inspirações do sr. Mario Hermes, que tenta agora uma reunião de forças capaz de evitar o naufragio dos seus amigos, assentaram a candidatura do sr. Bueno Brandão, arredando de vez o nome do sr. Campos Salles.

Trata-se de um golpe politico no sentido de evitar a scisão da politica mineira, garantindo, ao mesmo tempo, a solidariedade de São Paulo, que está, como se sabe, unido a Minas por uma entente. Os colligados tomaram essa resolução para evitar, tambem, um cheque de mestre que lhes ia dar o sr. Pinheiro Machado apresentando o nome do sr. Sabino Barroso como candidato á vice-presidencia. Sendo o sr. Sabino colligado, elles não encontrariam facilmente o meio de repellir a sua candidatura, que lhes não merece a menor confiança.

No caso dos colligados repellirem o sr. Sabino, o sr. Pinheiro contava produzir serias dissenções na bancada mineira, diminuindo-lhe a força numerica. Foi esse passe de verdadeira capoeiragem politica que o sr. Mario Hermes se apressou a evitar, procurando fechar a questão em torno do nome do presidente de Minas.

Sabemos ainda que um dos governadores colligados a quem não agrada a solução Bueno Brandão, telegraphou aos seus amigos dizendo-lhes que, no caso de ser afastado o nome do sr. Campos Salles, trabalhem pela apresentação do sr. Rodrigues Alves, mesmo contra a vontade deste.

*

A ATTITUDE DOS CIVILISTAS DE SÃO PAULO

S. Paulo, 27 de maio de 1913 (Do nosso correspondente) — Não precisavamos dizer que São Paulo é um Estado eminentemente civilista. Dizendo-se que os chefes do Partido Republicano, quando, da passada campanha presidencial, desfraldando a bandeira que tanto brilho deu á historia politica desta terra, foram ao encontro do sentimento popular, é escrever a verdade dos factos, sem preoccupações de natureza politica. Si tivesse agido de outro modo, o Partido Republicano Paulista se arriscaria, como agora positivamente se arrisca, a ficar divorciado do povo, que é a sua melhor força.

Quando se tornarem claros os horizontes, isto é, quando a crise acabar, ou fôr julgada assim, por aquelles que procuram dar-lhe, uma solução rapida, então ficará tambem patente a verdadeira e definitiva attitude do povo. O sr. Campos Salles, que conhece com segurança o sentimento dos paulistas, sabe que não bastaria que os patronos da sua candidatura especulassem com o bairrismo deste povo, para o predisporem a acceitar a candidatura de um filho de São Paulo, embora portador de idéas que dissentem da orientação popular. E por isso não podia ter agradado, como sabemos que não agradou, o telegramma hoje chegado dahi e divulgado pelos vespertinos, noticiando que uma nota da "Tribuna" dava a crise por terminada, sem audiencia ou á revelia dos colligados.

Os directores do Partido Republicano, parece-nos, querem a candidatura Campos Salles lançada e adoptada de outra maneira, e não acintosamente, quasi como uma imposição, pois a tanto equivale dizer-se que a referida candidatura será abraçada pelos proceres do P. R. C., de accordo com os proceres paulistas e mineiros. O proprio sr. Campos Salles ainda hontem repetia, a um de seus amigos, que não acceitaria a sua indicação como candidato de combate.

Discute-se muito, hoje, a versão publicada pela "A Tribuna".

Houve mesmo troca de telegrammas sobre o assumpto. Dado, porém, que seja exacta a imprudente resolução dos directores do P. R. C., admittida a annuencia do sr. Campos Salles a essa resolução, o povo paulista ganhará mais suavemente a partida que terá de jogar com aquelles que lhe deslustram a fama, abonada pelas tradições. Os civilistas de S. Paulo agirão plenamente de accordo com Ruy Barbosa.

Desdobrar-se-á uma campanha nova, agora dentro do Estado, em pról da mesma idéa que levou São Paulo a guerrear a candidatura Hermes.

Não nos interrompam com a replica de que esse movimento será um correr atrás da chimera. Adivinhámos o que nos vão dizer: "o voto popular só vale quando consentem os dominadores. S. Paulo deu cerca de 90.000 votos a Ruy Barbosa porque os votantes estavam com a vontade do governo paulista". Sérias ponderações, sérias e verdadeiras, mas que só podem prevalecer si fracassar tudo. Em caso contrario, si o poder legislativo continuar dividido e os Estados dissidentes e discordantes a respeito do problema da successão, o eleitorado paulista cumprirá dignamente o seu dever. Os civilistas de São Paulo esperam a palavra de quem póde falar em nome da idéa julgada morta ou inopportuna. Ou votarão com independencia, embora seus votos valham apenas como um protesto, ou farão causa commum com os que cerrarem fileiras contra o sr. Pinheiro Machado. — C.

*

A CANDIDATURA RUY BARBOSA EM MINAS

Bello Horizonte, 29 — (*Do nosso correspondente*) — Maioria absoluta academicos de medicina, acompanhando sentir povo mineiro, só tem um candidato, o excelso Ruy Barbosa".

*

A CANDIDATURA LAURO SODRE' E O ESTADO DO RIO

O sr. Oliveira Botelho, presidente do Estado do Rio, dirigiu á commissão executiva da candidatura Lauro Sodré o telegramma abaixo, em resposta ao que lhe foi endereçado, communicando o levantamento da candidatura do honrado senador pelo Pará:

"*Nictheroy*, 29 — Agradeço a communicação, com que fui honrado, de haver sido lançada a candidatura do eminente compatriota Lauro Sodré, a cujas virtudes civicas rendo homenagem.

Compromissos actuaes com os demais Estados colligados, como bem comprehendeis, não permittem ao Rio de Janeiro deliberações isoladas, o que não impede que eu, pessoalmente, manifeste as mais vivas sympathias pelo vosso candidato.

Saudações. — *Oliveira Botelho*."

*

S. Salvador, 29 — (*Americana*) — O chefe politico dr. Antonio Calmon que regressou hoje do interior, teve uma longa conferencia com o dr. J. J. Seabra, governador do Estado, a quem declarou que o directorio politico do districto de Nazareth applaudia a attitude do deputado Muniz de Carvalho, que delle faz parte, accrescentando mais que, juntamente com seus amigos, continuava a apoiar a escolha do dr. Campos Salles para presidente da Republica, divergindo assim dos colligados.

O dr. J. J. Seabra, respondendo, disse que, já em resposta a um telegramma do deputado Mario Hermes, declarara acceitar tal candidatura, tendo ante-hontem dado identica resposta a um telegramma do sr. Bueno Brandão.

Accrescentou, porém, s. ex. que essa era a sua opinião individual, não se afastando, todavia, das fórmulas adoptadas pela Colligação.

*

Recebemos do sr. Campos de Medeiros, secretario do Comité Central Civilista, a seguinte declaração, redigida em sessão hontem realizada na sala do mesmo Comité:

"Tendo o Comité Civilista recebido consulta de muitos amigos e correligionarios, sobre o boato da dissolução ou inactividade politica do partido sob cuja bandeira se constituiu em assembléa solemne este Comité, declaramos, para que chegue ao conhecimento de quantos se interessem pelos destinos desta grande Patria, que o Partido Civilista, chefiado pelo eminente e glorioso brasileiro sr. senador Ruy Barbosa, está no pleno exercicio de suas funcções, correspondendo-se frequentemente com todos os elementos de força e de prestigio nos Estados da Republica para a Convenção Nacional de 26 de julho proximo vindouro, celebrando suas sessões no edificio do Club Civil Brasileiro, á rua da Alfandega 96, onde, acceita, em prol de sua causa, que é a do engrandecimento da Republica, a collaboração sincera e leal de todos quantos por ella verdadeiramente se interessem."

*

Os *leaders* dos Estados colligados pedem-nos declaremos que são convidados os deputados das respectivas bancadas a comparecer hoje á Camara.

*

Bello Horizonte, 29 — (*Americana*) — O *Minas Geraes*, orgão official do governo do Estado, publicará amanhã a seguinte nota:

"Podemos assegurar que s. ex. o sr. presidente do Estado, sinceramente empenhado em que a crise politica decorrente da escolha dos candidatos á presidencia e á vice-presidencia da Republica para o proximo quadriennio tenha uma solução honrosa para todos e conveniente aos altos interesses do paiz, se tem correspondido por cartas e por telegrammas com os governadores e presidentes de alguns Estados e chefes politicos, bem como com os representantes de Minas no Congresso Federal.

"Dessa correspondencia, porém, nenhuma nota ou informação foi prestada á imprensa.

"Egualmente podemos affirmar que nenhum pronunciamento teve s. ex. opportunidade de fazer quanto á escolha do nome que deverá ser indicado á vice-presidencia, porquanto não foi solicitado para esse fim limitando-se a dar o seu parecer tão sómente sobre a fórma dessa escolha.

"Conhecida, como o é, a resolução da commissão executiva do P. R. Mineiro, de delegar aos seus membros, actualmente na Capital Federal, senador Bueno de Paiva e deputados Sabino Barroso, Ribeiro Junqueira Francisco Bressane e Alvaro Botelho plenos poderes para representarem o partido e resolverem, definitivamente e em seu nome, as diversas questões suscitadas em torno de tão importante e momentoso assumpto, é evidente que a solução final, em relação a Minas, lhes compete, existindo, como existe, a mais completa e absoluta solidariedade entre o presidente do Estado e o Partido Republicano Mineiro."

Venda de anniversario

DURANTE ESTA SEMANA A

CASA RAUNIER

fará em todos os seus artigos

20 °|. DE DESCONTO

OUVIDOR N. 172

OS MYSTERIOS DO FORUM

Um habil inventariante lesa herdeiros e credores em cerca de duzentos contos

Em termos claros, para facil comprehensão de todos, expuzemos a deslavada maroteira desse inventariante Carrapatoso, do espolio de sua sogra e do seu sogro morto depois, lesando os herdeiros orphãos e os credores na avultada quantia de duzentos contos de réis.

No final da nossa exposição de hontem promettemos analysar mais detidamente os documentos apresentados pelo habil inventariante, afim de disfarçar a sua responsabilidade nas tramoias denunciadas pelo advogado dos credores.

Foram esses documentos o balanço realizado em 1909; a conta de debito e credito da caieira, de 1910 e 1911; e a conta da receita e despesa dos predios do espolio, relativa ao anno de 1910 sómente.

Vejamos esses documentos, cada um de per si:

No balanço, Carrapatoso occultou grande parte do activo, consistente em dividas na importancia de quarenta e quatro contos, cento e sessenta e seis mil quatrocentos e trinta e seis réis e para substituir essa quantia desfalcada, carregou nos bens, augmentando a avaliação.

A cocheira da rua Silva Manoel, que fôra avaliada em seis contos e pouco, passou para vinte e sete contos e tanto, quasi seis vezes mais; os demais predios foram tambem augmentados em sua avaliação, que junta aos vinte contos desse augmento, perfaz um total de quarenta e tres contos, duzentos e quarenta e oito mil, oitocentos e setenta e seis réis, quantia essa justamente que fôra subtraida.

Isso quanto ao primeiro documento.

Em relação ao segundo, não é menos palpavel a patifaria.

Assim, a conta da caieira da ilha do Governador passou por um interessante processo: ao mesmo tempo que o inventario figurava reduzidas as remessas de cal para esta cidade, a menos de metade, durante dois annos, augmentava o salario dos empregados e o consumo do carvão...

E como si tudo isso não bastasse, para diminuir o miseravel saldo que apresentava a conta, passou o curioso inventariante a somma que era de credito para o debito.

No que respeita ao terceiro documento, a coisa não teve diverso processo revelador da mesma desfaçatez.

Assim, desde logo se apercebe que a receita que esse documento apresenta de seis contos, novecentos e treze mil réis, desappareceu, passando o inventariante a ser credor ainda de tres contos, quatrocentos e quarenta e cinco mil, quinhentos e vinte e quatro réis...

Toda essa pototeira, porém, saiu inteiramente do campo do mysterio e ficou amplamente descoberta nos autos do famoso inventario.

Tendo o curador de orphãos requerido ao juiz que se abrisse vista dos autos ao advogado dos credores, que havia reclamado, este fez longa exposição de todo o processado, demonstrando, com provas contidas nos proprios autos, todas as falcatruas do inventariante na simulação do balanço e da conta da caieira.

Do mesmo modo ficou flagrante a falsificação da receita e despesas dos predios do acervo, mostrando as parcellas ficticias de despezas, aliás já pagas e com documentos disso juntos aos autos, com o producto da venda de alguns immoveis.

E, para cumulo do cynismo, mostrou mais que esses documentos estão assignados do proprio punho do inventariante Carropotoso e do seu guarda-livros e constituem o seu corpo de delicto.

Por tudo isso se deprehende que esse tratante incorreu nas penas do art. 331 n. 2 do Codigo Penal.

Mas não se cinge a isso toda a pototeira.

De facto, o estradeiro inventariante engoliu uma somma enorme de rendimentos.

Assim, deixou de apresentar os rendimentos dos predios, relativos aos annos de 1911 e 1912;

O rendimento da caieira do anno de 1912;

O rendimento da cocheira durante tres annos;

A renda da fazenda de Inhaúma, durante os mesmos tres annos;

A renda da casa commercial.

Ora, para que possa o publico fazer uma idéa do quanto esse pandego lesou nisso os orphãos e credores, basta que acompanhe as rapidas considerações seguintes:

A cocheira a que já alludimos tem nada menos de dois carros e 14 carroças, que dão diariamente a renda de quinze mil réis cada uma!...

Por sua vez a caieira da Ilha do Governador remette diariamente para esta capital um barco de cal, que, ao preço medio de 40$000, produz a pequena parcella diaria de trezentos e sessenta mil réis!...

E esse admiravel inventariante occupou essa funcção nada menos de tres annos e tres mezes... durante os quaes exerceu a franca exploração de todo o espolio, e a partilha feita em 1909 até agora não foi julgada!...

Mas, proseguiremos na analyse e denuncia da pototeira, acompanhando agora a acção da curadoria e do juizo nessa complicadissima bandalheira!

Fumos e Cigarros -- Veado

Sempre os mais acreditados e hygienicos no Brasil

O "LLOYD BRASILEIRO", A "COMMERCIO E NAVEGAÇÃO" E A CASA LAGE & IRMÃOS, TEM OS SEUS SERVIÇOS QUASI PARALYSADOS, DEVIDO AO MOVIMENTO GREVISTA

Outras notas

Estende-se, generaliza-se cada vez mais o movimento paredista, originado entre os foguistas do Lloyd Brasileiro. A principio, como se sabe, eram apenas os desta companhia que se achavam em parede. Agora, no emtanto, a elles adheriram os da casa Lage & Irmãos e da Commercio e Navegação. Assim, a greve empolga a generalidade dos foguistas, estando os paredistas trabalhando para que consigam de todos os companheiros das embarcações particulares a annuencia a esse movimento.

Para conseguir esse intento, varios grevistas, em canôas e botes, visitaram diversos pontos da Bahia pedindo a solidariedade de todos os maritimos, afim de declararem uma greve geral.

A União Geral dos Foguistas dirigiu ás sociedades co-irmãs nos demais portos nacionaes, varios officios reclamando das mesmas a adhesão para que a parede se estenda e, assim, seja obtido o que reclamam os grevistas.

OS GREVISTAS ABANDONAM VARIOS NAVIOS

Adherindo ao movimento paredista, os foguistas tem abandonado os navios em que servem. Assim, atracados ao cáes e ancorados no porto, acham-se sem os seus foguistas os vapores "Mossoró", da Commercio e Navegação, o "Mayrink", o "Pará", o "Iris", o "Sirio", e o "Guajará", que entrou hoje.

Embarcações do Lloyd e da casa Lage & Irmãos, tambem, foram abandonadas pelos paredistas.

A CASA LAGE & IRMÃOS PEDE GARANTIAS A' POLICIA

A firma Lage & Irmãos, estabelecida com officinas, dique e estaleiros na ilha do Vianna, em Nictheroy, pediu, hontem, á policia do 5º districto daquella cidade, garantias para o pessoal que trabalha no guindaste, cáes de desembarque e deposito d'agua, proximo ao cemiterio de Maruhy.

O coronel Laurindo Alho, sub-delegado local, attendendo á requisição, poz á disposição daquella firma duas praças da Força Militar do Estado do Rio.

O dr. chefe de policia mandou intimar a directoria da União dos Foguistas para comparecer á chefatura, o que fizeram os seus directores. A estes foi aconselhada calma.

O general Severiano Rego, presidente do Lloyd Brasileiro, hontem, esteve em conferencia com o sr. presidente da Republica sobre a greve dos foguistas.

A directoria da União Geral dos Foguistas pede-nos para declarar que a unica pessoa autorizada para resolver sobre os seus negocios é o seu advogado e que só agirá dentro da ordem e da lei.

Hontem, adheriram ao movimento os foguistas da Companhia Commercio e Navegação e da casa Lage & Irmãos.

Os foguistas, disfarçados, bordejaram a bahia, convidando os companheiros das outras embarcações a abandonarem o serviço.

Foi preso, por estar concitando alguns foguistas, o do Lloyd, João Marques Bispo.

O cáes está guarnecido de força embalada, tendo havido ameaças dos grevistas, porém, logo abafadas.

EM NICTHEROY

Os srs. Lage & Irmãos, industriaes na ilha do Vianna, temendo um ataque ao pessoal que trabalha no guindaste e dorna dagua, installados nos fundos do cemiterio de Maruhy, em Nictheroy, pediu garantias á policia do 5º districto.

O sub-delegado da zona, mandou para o local uma força de policia para evitar qualquer disturbio e tomou outras providencias.

"O RIO NÚ"

Vae de vento em pôpa este apreciado semanario depois que adoptou o formato de revista e passou a ser impresso a côres e em papel assetinado.

A edição de hoje está um primor; consta de dez paginas de texto e gravuras e um seductor supplemento artistico, que só elle vale os duzentos réis, preço do jornal todo.

Os apreciadores da leitura alegre esgotarão hoje a edição do sympathico e endiabrado "Rio Nú".

PARTOS DIFFICEIS são evitados com as gottas salvadoras.

O ministro interino da pasta da Fazenda, por acto de hontem, resolveu designar o chefe de secção da Directoria de Estatistica Commercial Léo da Affonseca Junior e o 2º escripturario da mesma repartição Adolpho Oscar do Amaral Ornellas, para servirem, respectivamente, de presidente e secretario do concurso para provimento das vagas de 4ºs escripturarios daquella repartição.

"Elixir de Nogueira" — Cura Darthos.

O NOSSO melhor conselho é usar só Chocolate Andaluza. R Andradas n. 23.

NEVRALGIAS. Curam-se rapidamente com Antalgina. Depositarios: Granado & Comp.

A *chapa* é uma coisa muito commum na imprensa, é mesmo uma instituição jornalista.

Ha de todos os feitios, de todos os calibres, para todos os assumptos.

Algumas ha, porém, que se tornam sediças, insipidas, insupportaveis, de tão batidas que são.

Justo é convir, entretanto, que não ha meio de evital-as.

Querem um exemplo bem frisante, bem eloquente, um exemplo verdadeiramente *tranchant?*

As irregularidades na Central do Brasil.

Ellas se dão com tal frequencia, num crescendo tão pavoroso, numa pavorosa reproducção quasi diaria, que evitar a chapa é humanamente impossivel.

Que se póde dizer de novo da nefanda administração do sr. Frontin, quando já sobre ella uma população inteira atirou os seus maiores anathemas?

O supremo espirito destruidor que é o director da Central, o qual vem ha dois annos e meio destruindo, arruinando, liquidando o material daquella importante via-ferrea, tornando o seu leito uma necropole, infinda, não póde permittir que se fuja á *chapa* corriqueira.

A juntar-se aos seus muitos disparterios administrativos, cujo rosario tão interminavel é, lembrou-se o conde dos desastres de fazer uma economia.

Mas, sabem os leitores como? Diminuindo o pessoal da venda de bilhetes, nos *guichets* da estação Central.

A adopção dessa pyramidalesca idéa, quando o movimento, principalmente dos suburbios, cresce todos os dias, só mesmo poderia nascer do dr. Frontin.

O resultado dessa desastrada medida, como facilmente se poderia prever, é o mais deploravel: nos *guichets* de 2ª classe, quando não estão estes fechados, só ha um homem para attender a centenas de braços, que se estendem em posição misericordiosa, de envolta com os pedidos supplices e humildes da venda de uma passagem, como munificencia divina e celestial.

E homens blasphemam, e mulheres e creanças, premidas, lamentam e choram, porque são maltratadas nos empurrões, são pisadas nos empuxões daquella mole humana que quer ser servida e não tem quem a sirva!

Aquella gente soffre physicamente, porque é machucada, soffre pecuniariamente, porque não raro perde a hora da assignatura do ponto.

Que importa, porém, ao sr. Frontin?

LOTERIA FEDERAL

Hoje, 20 contos, por 1$600

Amanhã, 50 contos, por 6$400

CENTRO LOTERICO E POSTAL

Rua Nova do Ouvidor n. 4

BILHETES SEM CAMBIO

O dr. Rivadavia Corrêa, actual ministro da Fazenda, exonerou hontem Avelino de Avellar e Godofredo Messias, respectivamente, dos cargos de collector das rendas federaes em Villa Platina, Estado de Minas, e de agente fiscal dos impostos de consumo na 7ª circumscripção do Estado do Piauhy.

Estas exonerações, ao que ouvimos, não fazem parte da derrubada já em começo, por isso que os referidos serventuarios as solicitaram espontaneamente.

ANTARCTICA

1$000, garrafa, em toda parte

CITY GOLD — Fumem esta marca de cigarros. Recebe um relogio d'oiro quem gastar mil carteirinhas. — Charutaria Havaneza.

"Elixir de Nogueira" — Cura a syphilis.

O Thesouro Nacional remetteu aos seus agentes financeiros em Londres uma cambial de £ 293-12-1, para pagamento ao maestro Elpidio Pereira, de fevereiro a dezembro do corrente anno, da pensão que lhe foi concedida pelo Congresso Nacional para aperfeiçoar seus estudos nos centros artisticos europeus.

LLOYD PARAENSE

Capital integralizado.	1.200:000$000
Reservas.	1.395:960$444

SEGUROS DE VIDA

MARITIMOS E TERRESTRES

152 — RUA OUVIDOR — 152

Moveis e Tapeçarias

a prestações, com entregas immediatas; no largo da CARIOCA n. 9.

O director geral de Saude Publica dirigiu hontem o seguinte officio ao ministro do Interior:

"Tenho a honra de submetter á elevada apreciação de v. ex., por copia, os officios inclusos dos drs. Arthur Rocha e Fernando Terra, director e medico do hospital da Misericordia, solicitando desta directoria providencias afim de serem internados em uma enfermaria especial, no Hospital de S. Sebastião, os doentes de leshmaniose, molestia positivamente contagiosa, que se acham em enfermarias do citado hospital. Julgo que deve ser attendido o pedido feito a esta directoria, perfeitamente justificado, demonstrando assim o governo da Republica o interesse com que procura executar uma parte da prophylaxia da terrivel molestia. Devo informar, porém, a v. ex. que só após a execução das medidas de apparelhamentos dos hospitaes São Sebastião e Paula Candido, que vão ser realizadas, graças ao recente credito para isso concedido, visando principalmente a prophylaxia da tuberculose, será isso possivel. E, nesta conformidade, responderei ao director do hospital da Misericordia, si v. ex. assim me autorizar."

SE QUEREIS ter bôas digestões e bôa disposição para o trabalho, bebei a agua mineral natural A SAMARITANA

AS GOTTAS SALVADORAS facilitam os partos.

O DIA DE HONTEM NO SENADO

NA HORA DO EXPEDIENTE FORAM APPROVADOS VOTOS DE PEZAR

A commissão de poderes concedeu ao sr. Barbosa Lima o praso de 5 dias, para contestar as eleições do Amazonas

Pela commissão de finanças foram assignados varios pareceres

A sessão foi presidida pelo sr. Pinheiro Machado.

Depois da leitura da acta, o presidente designou para representar o Senado nas exequias do dr. Pereira Passos os srs. Glycerio, Generoso Marques, José Murtinho, Augusto de Vasconcellos, Alencar Guimarães, Oliveira Valladão, Antonio de Souza, Walfredo Leal e João Luiz Alves.

O sr. Generoso Marques occupou a tribuna, fazendo o elogio funebre do general Belarmino de Mendonça. S. ex. terminou pedindo que se inserisse na acta um voto de pezar pelo fallecimento do illustre extincto.

O sr. Pires Ferreira reforçou este requerimento, com um discurso repassado de enthusiasmos.

Em seguida, o sr. Tavares de Lyra tambem pediu que se inserisse na acta um voto de pezar pelo passamento do sr. Antonio de Amorim Garcia, ex-representante do Rio Grande do Norte, na Constituinte.

E, approvados ambos os requerimentos, foi levantada a sessão.

A commissão de poderes reuniu-se, ás 2 horas da tarde, sob a presidencia do sr. Tavares de Lyra, com a presença dos srs. A. Guanabara, Raymundo de Miranda, Oliveira Valladão, Arthur Lemos, Luiz Vianna e Walfredo Leal.

Compareceram os candidatos interessados no pleito: Barbosa Lima e barão de Teffé.

O sr. Barbosa Lima, na qualidade de contestante, pediu o prazo maximo (5 dias) para offerecer a sua contestação, e mais que lhe fosse facultado o exame dos documentos que serviram de base ao reconhecimento do senador Gabriel Salgado.

A commissão deferiu, por unanimidade, o requerimento do candidato contestante, devendo, por isso, reunir-se quarta-feira da proxima semana, ás 2 horas da tarde.

Sabemos que o trabalho do sr. Barbosa Lima vae ser minucioso.

Hontem mesmo s. ex. chegou á quasi certeza de que o diploma do sr. barão de Teffé é um documento apocrypho.

A commissão de finanças tambem trabalhou, pela primeira vez, este anno, assignando pareceres:

Favoraveis aos projectos:

que manda contar, para o effeito da jubilação do dr. Antonio Pacheco Mendes, o tempo em que esteve em estudos na Europa e aquelle em que prestou serviços de guerra, com parecer da commissão de finanças; e

que abre ao Ministerio da Viação e Obras Publicas o credito de 80:000$, para construcção de um edificio destinado aos Correios e Telegraphos, na capital de Goyaz.

A commissão opinou que seja ouvido o governo sobre o requerimento em que os medicos legistas da policia pedem o pagamento de uma diaria de 10$000; e que o bacharel Caio Nunes de Carvalho, juiz preparador no territorio do Acre, se deve dirigir, para obter um anno de licença, á autoridade competente, nos termos da lei n. 2.756, de 10 de janeiro do corrente anno, a qual regula a concessão de licença aos funccionarios publicos.

Foi approvado o veto do presidente da Republica á resolução legislativa que concedia um anno de licença ao sr. José Antonio de Almeida, fiscal do imposto de consumo. O veto baseou-se em que o referido funccionario já fallecera, quando o projecto subiu á sancção.

Os trabalhos da commissão terminaram por um episodio gaiato.

E' o caso que o sr. Francisco Portella, já tendo recebido, o anno passado, a sua ajuda de custo (1:000$), como deputado, depois de reconhecido senador, teve a feliz inspiração de requerer nova ajuda de custo.

O ministro da Justiça, vendo-se em embaraços para satisfazer aos desejos do S. Jacob, mandou communicar ao Senado que não tinha verba para satisfazer ao pagamento pedido.

Os papeis foram mandados á commissão de finanças, que deliberou aconselhar o seu archivamento.

Ficará, por conseguinte, o sr. Portella a ver... navios, em vez do conto de réis que tanto desejava.

ED. MURRAY

Traductor Publico e Dactylographo

mudou-se para

Edificio do "Jornal do Commercio", 1º andar

O nosso serviço postal está verdadeiramente uma belleza! Temos recebido um sem numero de reclamações e, muito embora nos esforcemos pela normalidade da entrega de nossa folha, ella é feita sempre de maneira a provocar reclamações.

Os assignantes servidos pela succursal do Estacio de Sá estão recebendo a primeira entrega da correspondencia ás 11 horas da manhã, quando deveriam recebel-a pouco depois das 7.

Pelas demais succursaes tem-se verificado irregularidades, pouco mais ou menos identicas. As agencias tambem estão com os seus serviços anarchizados e, ainda hontem, varios assignantes servidos pela agencia de Cascadura vieram dizer-nos que não receberam as folhas de 26 e 27 do corrente. Entre esses assignantes, um reside á rua do Campinho 81, e outro em Inhaúma.

O serviço do interior é, entretanto, o mais desorganizado. Assignantes ha que não recebem a folha durante dois mezes, apezar de fazermos remessa diaria e pontual. Entre esses, acha-se o sr. Mario Versiani Velloso, que nos escreveu a seguinte carta:

"Montes Claros, 23 de maio de 1913. — Illmo. sr. gerente do *Correio da Manhã*. — Rio de Janeiro. — Pela terceira vez venho pedir-lhe para me enviar o *Correio da Manhã*, de que sou assignante desde o dia 25 de março, isto é, ha quasi dois mezes, e não recebi ainda um só numero."

A remessa da folha a este assignante está sendo feita regularmente, desde 26 de março.

"Elixir de Nogueira" — Cura Escrophulas.

SYPHILIS E RHEUMATISMOS, curam-se com a Salsa de Hollanda.

A TORRE EIFFEL

Grande venda com abatimento real de 20 °|.

Preços liquidos de alguns artigos da secção de

ALFAIATARIA

Ternos de casaca, forro de seda.	120$000
" de smoking, forro de seda . .	100$000
" " sob casaca, frentes de seda .	110$000
Sobretudos de Melton, forro de seda, a começar de	96$000
Sobretudo de Melton, forro de merinó, a começar de	56$000

Comparem os preços e a qualidade dos nossos artigos

A situação em Portugal

OS ACONTECIMENTOS DE COIMBRA

Os telegrammas de Lisboa começam a ser um pouco mais detalhados em relação aos acontecimentos de Coimbra, e dizem que a opinião publica se está preoccupando com os factos que ali se estão desenrolando.

O theatro da campanha mais grave foi a rua Borralbo, não longe da Universidade e, portanto, no chamado Bairro Alto. Os estudantes atacaram valentemente a força militar e houve cerrado tiroteio. Quaes foram as consequencias desse tiroteio? Não o dizem os telegrammas, mas deve-se suppôr que atacantes e atacados não se estiveram divertindo atirando tiros para o ar.

Além disso, os estudantes serviram-se de vitriolo, um corrosivo violento, contra a tropa, naturalmente despejando o liquido das janellas da rua Barralbo.

Não se tratou, portnto, de mera leviandade de moços despreoccupados. A luta foi séria. Mas a que fins obedeciam os estudantes? Eis o que se não sabe ainda.

As ultimas noticias de Coimbra, que temos presentes, datadas de 15 do corrente, não deixavam prevêr a approximação de quaesquer acontecimentos. Tudo corria normalmente, e a informação mais importante era esta: que os estudantes monarchicos estavam organizando uma subscripção para acquisição de um brinde que será offerecido á princeza de Hohenzollern, noiva do sr. D. Manoel de Bragança. Afóra isto, nada mais havia que preoccupasse as attenções.

Continuemos a esperar que venham noticias mais completas, mas notemos que a "Havas", de ordinario optimista, diz hoje que tanto o governo como a opinião publica estão impressionados com os successos de Coimbra, porque isto é sufficiente como demonstração de que elles se revestem de bastante gravidade.

Outro telegramma que é digno de nota, e que tambem é da "Havas", refere-se ás conferencias havidas entre o sr. Duarte Leite e os srs. Affonso Costa e Augusto de Vasconcellos, as quaes ainda se conservam revestidas de mysterio. Terão ligação com os successos de Coimbra, essas entrevistas? Ou tratar-se-á de alteração na Constituição ministerial, a que já alludiram alguns jornaes republicanos?

A seguir publicamos

OS NOSSOS TELEGRAMMAS

Lisboa, 29 (Directo) — As noticias recebidas de Coimbra são graves. Sabe-se que houve renhido tiroteio na rua do Barralbo e que os estudantes lançaram vitriolo sobre os soldados, tendo untado com sabão e cebo as pedras da rua, afim de obrigarem os cavallos da guarda republicana a cair.

Muitos candieiros da illuminação publica ficaram partidos.

A policia cercou as casas dos estudantes e apprehendeu armas em algumas dellas, tendo sido presos varios estudantes que estavam armados.

Está sendo levantado inquerito.

Lisboa, 29 (Havas) — Não só o governo como a opinião publica se vão preoccupando seriamente com a situação creada em Coimbra por motivo dos conflictos estre estudantes e as atuoridades policiaes.

Hontem, á noite, o ministro do Interior, sr. Rodrigo Rodrigues, teve longa conferencia com o presidente de conselho, sr. Affonso Costa, a respeito dos acontecimentos que se têm desenrolado naquella cidade e sobre os quaes o mesmo ministro, interrogado no Senado, declarára que o governo estava procedendo á rigorosa syndicancia para agir como de justiça.

As ultimas noticias chegadas de Coimbra dizem que, em a noite de ante-hontem, houve na rua Borralbo cerrado tiroteio, tendo a policia cercado varias casas e tomado algumas providencias para manutenção da ordem, providencias que foram acatadas pelos populares.

UMA CONFERENCIA... MYSTERIOSA

Lisboa, 29 (Havas) — O dr. Duarte Leite, presidente do ultimo conselho de ministros, tem tido conferencias com o dr. Affonso Costa, actual chefe do governo, e com o dr. Augusto de Vasconcellos, ministro de Estrangeiros.

Nos centros politicos commentam-se essas conferencias, cujas causas estão ainda envoltas em mysterio.

GREVE

Lisboa, 29 (Directo) — Em consequencia da reducção do trabalho a tres dias por semana, os operarios do Estado abandonaram o trabalho.

A CASA SYNDICAL

Lisboa, 29 (Directo) — Foi reaberta a Casa Syndical.

GOVERNADOR CIVIL DO PORTO

Lisboa, 29 (Directo) — O dr. Manoel de Oliveira acceedeu, a instancias do ministro do Interior, e acceitou o cargo de governador civil do Porto.

OS COLLEGAS DO SR. AFFONSO COSTA NA CONGREGAÇÃO DA UNIVERSIDADE DE COIMBRA EXIGEM SATISFAÇÕES DO GOVERNO

Lisboa, 29 — (*Directo*) — As ultimas noticias chegadas a esta capital sobre os conflitos de Coimbra, informam que os professores cathedraticos da Universidade exigem amplas satisfações sobre o facto da policia republicana maltratar os estudantes que visitaram na penitenciaria o prisioneiro politico d. João de Almeida.

A GREVE AUGMENTA

Lisboa, 29 — (*Directo*) — Augmentou de intensidade a grève dos operarios.

AGITAÇÃO NA CAMARA

Lisboa, 29 — (*Havas*) — A sessão da Camara dos Deputados correu hoje bastante agitada, havendo necessidade de interrompel-a por diversas vezes.

A' hora em que telegraphamos, porém, os trabalhos continuam com toda a regularidade.

OS OPERARIOS DESEMPREGADOS FAZEM DISTURBIOS

Lisboa, 29 — (*Havas*) — Os operarios desempregados destruiram em varios pontos da cidade as ornamentações que se estão fazendo para as festas que todos os annos se realizam em começos de junho e que são conhecidas pelo nome de "festas da cidade".

MEDIDAS EM FAVOR DOS OPERARIOS

Lisboa, 29 — (*Havas*) — O presidente do conselho, sr. Affonso Costa, vae propor ao Parlamento varias providencias no sentido de minorar as condições da classe operaria.

O MAJOR SA' CARDOSO

Lisboa, 29 — (*Havas*) — Regressou hoje de Coimbra o major Sá Cardoso, que foi ali com o fim de apaziguar os animos dos estudantes.

O sr. Sá Cardoso, logo que chegou, teve uma conferencia reservada com o ministro do Interior, sr. Rodrigo Rodrigues, que depois declarou aos representantes da imprensa parecer estar o conflicto completamente terminado.

UM DISCURSO DO SR. JOÃO DE FREITAS

Lisboa, 29 — (*Havas*) — O sr. João de Freitas falou hoje no Senado sobre a noticia que correu nesta capital, a respeito de um pretendido accordo entre a Inglaterra e a Allemanha para a partilha do Congo Belga e da provincia portugueza de Angola.

O ministro dos Negocios Estrangeiros, sr. Antonio Macieira, respondeu ao orador num discurso em que desmentiu as versões correntes, dizendo serem ellas absolutamente infundadas.

DINHEIRO sob joias e cautelas do Monte de Soccorro, condições especiaes. — 45 e 47, rua Luiz de Camões. Casa Gonthier. Fundada em 1867.

TAPEÇARIAS, cortinas, capachos e todos os artigos para ornamentação de salas, na Casa Henrique Boiteaux & Comp., Uruguayana, 31.

Pelo sr. Leite Ribeiro foi hontem apresentado ao Conselho Municipal o seguinte projecto:

"Art. 1º. Da data da regulamentação da presente lei, em deante, os serviços prestados pela Assistencia Publica Municipal, sejam de que natureza foram, só serão gratuitos para os necessitados.

Art. 2º. Fóra da condição acima estabelecida, a prestação de qualquer serviço (que de nenhum modo deverá ser regateado quando a Assistencia puder prestal-o) permittirá á Prefeitura cobrar posteriormente, de quem de direito, a indemnização devida, segundo a respectiva tabella.

Art. 3º. Fica o prefeito autorizado a regulamentar a presente lei, estabelecendo no regulamento:

a) a fórma de averiguação da pobreza da pessoa soccorrida ou da que tiver o dever legal de responder pela indemnização relativa ao serviço prestado, — pobreza essa justificativa da prestação do dito serviço gratuitamente, não podendo o respectivo processo de verificação, sempre *post de facto*, impedir ou mesmo difficultar, de qualquer modo que seja, a prestação do soccorro que fôr regularmente solicitado;

b) o processo de documentação do serviço prestado e o de cobrança da indemnização correspondente;

c) a tabella das differentes indemnizações que a Prefeitura deverá exigir dos que, não necessitados, receberem da Assistencia qualquer soccorro, attendida, tanto quanto possivel, a multiplicidade dos casos que podem occorrer.

Art. 4º. Não sendo a Assistencia Publica Municipal uma repartição creada para clinica medica, isto é, para o tratamento de molestias communs, e sim para acudir a accidentes e outros casos que reclamem soccorro immediato, deverá o regulamento acima autorizado especificar as attribuições desse departamento da Directoria Geral de Hygiene.

Art. 5º. Fica estabelecida a pena de multa de 50$000 (cincoenta mil réis), e, na falta do pagamento, a de 5 (cinco) dias de prisão, para aquelles que por gracejo ou por qualquer outro motivo indefensavel, chamarem a Assistencia a qualquer local.

"Vale quem tem"... Um fogão a gaz — Société Anonyme du Gaz.

O ELIXIR DE MASTRUÇO é o unico que cura qualquer tosse rapidamente.

O prefeito concedeu 60 dias de licença, em prorogação e sem vencimentos, á professora adjunta Georgina Pecegueiro Gomes da Cruz, para tratar de negocios de seu interesse.

A "OLIVER" é a mais resistente machina de escrever. Casa Hermanny

O prefeito mandou publicar a promulgação do presidente do Conselho Municipal, autorizando-o a conceder aposentação ao administrador do cemiterio municipal de Campo Grande, Gregorio de Castro Vasconcellos Venerote.

MOLESTIAS DA PELLE e impureza do sangue: Salsa de Hollanda.

O prefeito, por decreto de hontem, abriu o credito extraordinario de 42:560$000, para pagamento do subsidio dos intendentes municipaes, em sessões extraordinarias do corrente

Café Globo, Chocolate, bombons finos e fantasia de chocolate, só de Bhering & C., Rua Sete de Setembro n. 103.

"Quem não olha adeante, atrás fica". — Quem não installa fogão a gaz não progride. — Société Anonyme du Gaz.

A QUESTÃO DA CARNE

Continúa a ameaça de grève dos marchantes, devido á attitude do dr. Manoel Lavrador

O que occorreu hontem em Santa Cruz e no Entreposto de S. Diogo

UM ASPECTO DO ENTREPOSTO DE S. DIOGO

Nada de anormal occorreu hontem em Santa Cruz. Esperava-se que o dr. Manoel Lavrador impedisse a entrada do gado destinado a ser abatido para o consumo hoje e pertencente aos marchantes manutenidos pelo juizo federal.

Mas tal não se deu. No entanto, é provavel que o mesmo sr. hoje procure impedir a matança do gado em Santa Cruz e bem assim faça a apprehensão da carne existente no entreposto de S. Diogo.

Ao que consta, o dr. Cardoso de Mello, juiz dos feitos da fazenda municipal, vae requerer ao ministro da Justiça a força competente para fazer executar a sua sentença em favor do dr. Manoel Lavrador.

O dr. Ferreira d'Almeida, 2º delegado auxiliar, regressou hontem de Santa Cruz, tendo vindo tambem o dr. João de Deus, delegado do 27º districto policial, para conferenciar com o chefe de policia.

A POLITICA DE ALAGOAS

Maceió, 29 — (Do nosso correspondente) — Causaram aqui a mais viva indignação os telegrammas calumniosos transmittidos e publicados em um matutino dahi pelo correspondente do mesmo, creatura dos Maltas.

Nesses despachos, reproduzidos pela imprensa daqui para o publico avaliar as armas utilizadas pelos adversarios do governo, explorando em torno do nome do general Pinheiro Machado, noticiavam a suspensão do pagamento aos funccionarios. Noticiavam ainda ter-se havido recorrido ao Banco após a nova direcção, terem sido demittidos empregados vitalicios e ter o Congresso, na ultima legislatura, approvado actos do sr. Euclydes Malta.

No governo do coronel Clodoaldo não foi até ao presente suspenso pagamento a funccionarios.

Os decretos do sr. Euclydes Malta aposentando illegalmente muitos officiaes de policia, creando comarcas e cadeiras no Lyceu e nomeando lentes, não foram ainda approvados pelo Congresso passado, composto de elementos dos Maltas, que, para difficultar o governador, não deram numero.

O novo Congresso, apezar de reconhecido, os deputados não se reuniram, devido á greve de alguns senadores, aconselhados pelo sr. Paes Pinto, conforme prova o telegramma deste ao senador Góes, publicado no referido diario dessa capital.

O Banco tem, ao contrario, recebido novos capitaes.

A todos estes manejos do sr. Paes Pinto as classes independentes para a politica, representadas pelas Associação Commercial, Sociedade de Agricultura, Perseverança e Auxilio dos Empregados do Commercio, Montepio Artista, em telegramma ao presidente da Republica, já expuzeram a verdade, desfazendo as intrigas para os fins, exclusivamente, de perturbar a marcha administrativa do Estado.

JOIAS a prestações semanaes de 2$000, com direito a 3 sorteios; acceitam-se socios. Joalheria Soares & Filho, rua dos Andradas n. 15, frente largo da Sé.

Aos sem appetite aconselhamos a casa de petisqueiras á portugueza do Aragonia rua General Camara n. 103, antigo 79, bons temperos bons vinhos etc.

O dr. Eduardo Camara toma e receita PEPTOL.

Sob tremendo choque electrico, recebeu graves queimaduras um infeliz trabalhador

Trabalhador, empregado da Light and Power, o crioulo Miguel Athanasio de Macena estava hontem, á tarde no cimo do poste que foi collocado na rua do Estacio de Sá, ao desembocar no largo do mesmo nome.

Um dos fios apanhou-lhe as mãos e os pés, e o infeliz, auxiliado por grande numero de populares, difficilmente desceu pela estreita escadinha, chegando a baixo bastante machucado.

Levado para o Posto Central de Assistencia, o medico de serviço verificou apresentar elle queimaduras de 1º, 2º e 3º gráos.

Em estado grave foi mandado para a Santa Casa de Misericordia.

Miguel Athanasio tem 23 annos, é casado e residente á rua Ida n. 34, na estação do Riachuelo.

BENEDICTINE — La grande liqueur française.

QUAL E' O MELHOR DENTISTA DO MUNDO? Vós mesmo, caro leitor; usando Duplozon, a melhor agua oxigenada.

VINHOS BORDEAUX, Praça Tiradentes 27, e Dr. Manoel Victorino, 93.

TISANA DE FARO (Sem mercurio)

O melhor depurativo do sangue

Unico que cura a syphilis e todas ás molestias da pelle

DEPOSITARIOS GERAES:

GRANADO & C^OMP.

RUA 1º DE MARÇO, 14 -- Rio de Janeiro

A bordo do "Cordova", um cambista ambulante troca o seu dinheiro legitimo por outro falso, julgando ter feito um bello negocio

Não correndo bem os negocios em terra, os passadores de moeda falsa resolveram operar no mar.

O maruja Galliléu de Souza, que, além de vendedor de fructas, é tambem cambista, indo hontem, pela manhã, com o seu bote, vender laranjas, a bordo do paquete *Cordova*, foi abordado por um individuo, que lhe propoz cambiar dinheiro brasileiro por moeda italiana.

Entrando em negocios, Galliléu forneceu ao individuo 55 liras que trazia, recebendo em troca 50$000, em moeda-papel nacional.

Chegando em terra, Galliléu, julgando ter feito um bom negocio, foi contar o dinheiro que recebera e verificou ser o mesmo falso.

Indignado, Galliléu, que nunca fôra enganado, procurou a Policia Maritima e apresentou queixa ao sub-inspector de serviço, que immediatamente foi a bordo do *Cordova* com o queixoso e deu uma rigorosa busca, não encontrando o finorio.

A policia abriu inquerito, e Galliléu, sem esperanças de rehaver o dinheiro perdido, jurou nunca mais ser cambista.

Dr. Franklin Guedes — Mol. de senhoras e creanças, pulmões, coração e syphilis. Res. Haddock Lobo, 55. Teleph. 1.456 — Villa. Cons. das 1 ás 5. Andradas, 52.

Gottas Virtuosas DE ERNESTO SOUZA. Curam: hemorrhoides, males do utero, ovarios, urinas e as proprias Cystites.

Realiza-se hoje, ás 8 e meia da noite, a segunda sessão ordinaria do Instituto Historico e Geographico Brasileiro no corrente anno.

No expediente, o socio dr. Alberto Rangel lerá um capitulo do seu trabalho historico denominado *D. Pedro I e a Marqueza de Santos.*

A ordem do dia consta da conferencia do socio dr. Alfredo Valladão, sobre a *Constituição de Pouso Alegre (1832) Apreciação historica.*

O dr. Graça Mello toma e receita PEPTOL.

Propomo-nos a ensinar-lhe como se póde usar um fogão a gaz com economia. Peça informações á Société Anonyme du Gaz. A sua visita será uma honra para nós.

O director de Instrucção designou as seguintes adjuntas: Maria Luiza Gomide Penido, para a 1ª mixta do 6º districto; Cecilia Medeiros da Silva, para a 6ª feminina do 5º; Maria Celestino Gomes da Cunha, para a 13ª mixta do 1º; Luiza Fonseca de Oliveira Reis, para a 10ª feminina do 5º; Leonor Gomes Borhoff, para a 4ª mixta do 1º, e Isbella Moreira Coelho, para a 4ª mixta do 2º.

HOJE Exposição de bolsas na casa Cavanellas — Ouvidor, 178. — Telephone, 3891.

THESOURO NACIONAL

«A UNIÃO INTERNACIONAL»

Sociedade Anonyma de Peculios, com séde na rua da Carioca n. 34 d'esta cidade, autorizada a funccionar na Republica por Decreto n. 10189, acaba de effectuar no Thesouro Nacional, em apolices da Divida Publica, a caução inicial para garantia das suas operações

PECULIO de CEM CONTOS

Antecipação até metade do Peculio em vida

A Sociedade paga desde já o Peculio de

20:000$000 réis

Pagamento do Peculio integral logo que a série attinja 700 mutualistas

Pedir prospectos na séde

Rua da Carioca 34 — Telephone 5895

Fallecimento em Petropolis

Petropolis, 29 (Do nosso correspondente) — Falleceu hoje nesta cidade o conhecido capitalista e ex-vereador deste municipio José Weirich.

Os autos atropelam

Mais uma victima dos automoveis...

Transitava hontem, despreoccupadamente, pela rua S. Francisco Xavier, esquina da rua Pereira Siqueira, João Manoel, portuguez de 51 annos de edade casado, trabalhador e residente á rua Barão de Mesquita n. 58, quando o automovel n. 350 o alcançou, jogando-o por terra.

Com o choque recebido o infeliz homem recebeu ferimentos de certa importancia, notadamente na região occipital e no omoplata direito.

Soccorrido pela Assistencia a victima foi transportada para a Santa Casa de Misericordia.

COMPANHIA LACTICINIOS DE JUIZ DE FORA

Entrega a domicilio: Leite pasteurizado e homogenizado. LEITE MATERNIZADO PARA AMAMENTAR CREANÇAS. Manteiga "Idéal". Garante-se a pureza de todos os productos. Rua V. de Inhaúma, 83. Telephone 1.891. Rua B. de Mesquita, 340. Telephone, 1.514 — Villa.

Si a sua conta de gaz excedeu, no fim do mez ás suas previsões, provém isso de que, onde devia ter havido desperdicio, houve economia de phosphoros; onde devia ter havido poupança, houve desperdicio de gaz. — Société Anonyme du Gaz.

O dr. Heleno Brandão toma e receita PEPTOL.

PARC ROYAL

HOJE:

SALDOS E RETALHOS

Em todas as secções

ESCRAVATURA BRANCA

A policia deportou hontem mais um explorador do lenocinio

Depois de haver dado grandes trabalhos, á policia, foi hontem, finalmente, expulso do territorio nacional e deportado no paquete *Desnal*, o *caften* Alfredo Rosas.

O sub-inspector de serviço na Policia Maritima assistiu ao seu embarque e só abandonou o vapor depois que levantou ferro.

Rosas que já por varias vezes foi deportado, seguiu viagem com destino ao Rio da Prata.

Restaurant Prato Fino serviço de 1ª ordem. — Rua Maranguape n. 17.

Póde haver mais unidade de calor numa dada porção de carvão ou lenha do que em um volume de gaz do mesmo preço, porém o desperdicio inevitavel que traz á cozinha o carvão ou lenha, deixa sempre um saldo em favor do gaz. — Société Anonyme du Gaz.

USEM O CHAPE'O Mangueira

Carioca 40 e
M. Floriano 131

Massa de tomate — A melhor é a da Companhia de Conservas Alimenticias.

Mala de respostas

G. C. Jesus de Lourdes, S. Sebastião do Herval — Não conhecemos a instituição a que se refere, mas não aconselhamos nenhuma desse genero.

Campos & Castilho, Portella — Não temos conhecimento da existencia, em qualquer época, das notas a que se referem.

TOSSE?

O Xarope do Bosque cura qualquer tosse.

Pharmacia Mallet — Frei Caneca, 52

Quando V. Exa. se resolver a fazer seguro de vida, deve procurar uma sociedade que offereça garantias, nem só do seu futuro, como para todas as vossas situações financeiras, e nenhuma as tem maiores que A CARIOCA.

Rua Chile 27. Peça prospectos

Chega hoje a esta capital o corpo do Dr. Pereira Passos

O paquete "Cap Finisterre", a cujo bordo vem o corpo do dr. Pereira Passos, chegará ás 10 horas da manhã de hoje e não ás 7, conforme fôra noticiado.

—As casas commerciaes comprehendidas no trecho entre o Arsenal de Marinha e o Palacio da Prefeitura, em homenagem ao reformador da cidade do Rio de Janeiro, cerrarão as suas portas, por occasião da passagem do corpo para a camara ardente, fazendo hastear a meio páo nas fachadas, as que o tiverem, o pavilhão nacional.

—O sr. J. L. Ferreira Fontes, presidente do Centro do Commercio de Café do Rio de Janeiro, dirigiu ao general Bento Ribeiro, prefeito, o seguinte officio:

"Accusando o recebimento do convite da Prefeitura do Districto Federal, cumpre-me communicar a v. ex. que o Centro do Commercio do Rio de Janeiro, como representante da classe cafésista desta praça, solidario com as homenagens que o Districto Federal vae prestar aos despojos mortaes do benemerito remodelador da cidade do Rio de Janeiro, o ex-prefeito dr. Francisco Pereira Passos, comparecerá a essas solemnidades, representado pelo seu presidente abaixo assignado. Aproveitando o ensejo para reiterar a v. ex. os protestos de minha elevada estima, apresento a v. ex. cordeaes saudações."

—O sr. Sebastião Soares de Oliveira Junior, 1º secretario da A. B. Memoria do Almirante Saldanha da Gama, enviou ao sr. dr. Julio Furtado o seguinte officio:

"Tenho a honra de communicar a v. ex. que a Associação Beneficente Memoria ao Almirante Saldanha da Gama, tomando na devida consideração o officio da commissão acima referida, far-se-á representar no enterro do illustre brasileiro, com o respectivo estandarte, em "landau", para cujo fim pede a v. ex. um logar no prestito."

—A firma Granado & C. dirigiu ao dr. Julio Furtado a seguinte carta:

"Sendo de nosso desejo render o maior preito de homenagem ao inolvidavel reformador desta capital, tomámos a liberdade de vir communicar a v. ex., que no edificio do *Jornal do Commercio* se acha uma corôa, que solicitámos o obsequio de mandar tomar conta, para que v. ex. se digne dar-lhe o fim a que a destinámos, fazendo-a encorporar no cortejo funebre e mais homenagens que ao illustre e saudoso morto renderem. Apresentando a v. ex. os nossos maiores respeitos e subida consideração. De v. ex., etc."

—A bandeira que envolverá o ataude do ex-prefeito desta capital será de seda, tendo gravadas as armas da Prefeitura do Districto Federal. Esta rica bandeira, logo que estejam terminadas as homenagens funebres, será recolhida ao Archivo da Municipalidade.

—Os negociantes do Mercado de Flôres comparecerão incorporados ao grande cortejo funebre de sabbado, levando em andór uma lindissima corôa de flôres naturaes.

—O sr. Carlos de Miranda, 1º secretario da União dos Empregados do Commercio do Rio de Janeiro, dirigiu ao dr. Julio Furtado o seguinte officio:

"Tenho a honra de vos communicar que a União dos Empregados do Commercio do Rio de Janeiro, associando-se á profunda dôr que envolveu toda a população do Districto Federal, quiçá de todo o Brasil, pelo inesperado fallecimento do grande brasileiro dr. Francisco Pereira Passos, resolveu em tempo tomar parte de todas as manifestações de pezar que se realizassem, por esse motivo certa de interpretar o sentimento de toda a classe que representa, e assim, com a maior espontaneidade se fará representar com uma commissão de seus directores, no cortejo civico que acompanhará o corpo daquelle filho extremado do Brasil, symbolo do trabalho, á sua eterna morada.

Apresento-vos os mais respeitosos cumprimentos."

— A Prefeitura do Districto Federal convida o povo desta capital, sem distincção de classes e nacionalidades, para comparecer hoje, ás 10 horas da manhã, no Arsenal de Marinha, afim de assistir ao desembarque e acompanhar até á camara ardente do palacio da Prefeitura os despojos mortaes do transformador da nossa capital, o dr. Francisco Pereira Passos.

O corpo ficará em exposição ao povo na Prefeitura, desde o momento de ser collocado na camara ardente, até o dia seguinte ás dez horas da manhã, quando será rezada a missa de corpo presente e, em seguida, será transportado, em grande cortejo, para o cemiterio de S. Francisco Xavier.

— O dr. Caetano da Silva, director do Posto Central de Assistencia Publica da Prefeitura, communicou ao dr. Julio Furtado que o Posto se fará representar nos funeraes do ex-prefeito, dr. Francisco Pereira Passos.

— A *Revista Americana* associa-se a todas as manifestações de saudade e pezar prestadas ao ex-prefeito dr. Pereira Passos, e far-se-á representar em todos os actos, pelo seu gerente, sr. Garcez Palha.

— O London Brasilian Bank far-se-á representar nos funeraes em homenagem ao dr. Pereira Passos, pelo sr. Carlos Flores.

— A Federação Brasileira das Sociedades do Remo reuniu-se hontem, á tarde, afim de deliberar quaes as providencias para dar o maior brilhantismo á recepção, no mar, do corpo do saudoso brasileiro. Ficou determinado que comparecessem hoje pela manhã, nas respectivas sédes, todos os socios dos clubs confederados, afim de tripularem as embarcações que, em flotilha, vão prestar as suas homenagens a um dos mais dedicados propugnadores do sport nautico entre nós.

— A Casa S. José far-se-á representar nas diversas homenagens que deverão ser prestadas ao dr. Pereira Passos, pela seguinte commissão: drs. Alfredo R. Barcellos e Mario de S. Ferreira, srs. Manoel Gonçalves Corrêa, E. Couto Braga, Olegario Tavares e Virgolino Fonseca.

— O grande cortejo funebre será organizado no interior do parque da praça da Republica, cujos portões estarão fechados, excepto o que dá para a rua do Areal, por onde poderão entrar as commissões e vehiculos. No edificio da Inspectoria de Mattas e Jardins, situado naquelle logradouro publico, estará a commissão incumbida da organização do prestito, que facilitará tudo quanto estiver ao seu alcance.

—Confeccionada pelos 41 mercadores de flores da travessa Flora, será enviada ao prestito em homenagem ao dr. Pereira Passos uma singela e original corôa de flores naturaes e louro, com os dizeres: "Ao amigo das flores, os mercadores da travessa Flora". A commissão composta dos srs. José da Silva, Silva Porto, Ferreira & Ribeiro, José Pereira Duarte, Antonio Pinto da Motta, acompanhará, em automovel, o prestito funerario.

A corôa partirá do mercado de flores, onde será exposta, duas horas antes da partida do prestito.

— A Sociedade dos Empregados Municipaes enviou ao dr. Julio Furtado o seguinte officio:

"Tenho a honra de communicar a v. ex. que esta sociedade comparecerá ao enterramento do eminente ex-prefeito do Districto Federal, dr. Francisco Pereira Passos, conforme foi resolvido em sessão de directoria."

— O dr. Paulo de Frontin, director da Estrada de Ferro Central do Brasil e presidente do Club de Engenharia, nomeou a seguinte commissão pelo referido club: drs. Castro Barbosa, Pedro Betim, Conrado de Niemeyer, Miranda Ribeiro, Carvalho Borges, Osorio de Almeida e José Agostinho, para se incorporar ás exequias a serem prestadas ao dr. Pereira Passos.

— O Congresso Beneficente Alto Mearim nomeou uma commissão para assistir a todas as homenagens a serem prestadas ao ex-prefeito do Rio de Janeiro. Esta commissão é composta dos seguintes srs.: José Campello de Oliveira, Duarte Maria de Andrade, Luiz B. Ferreira da Motta, Eusebio José Alves e major Firmino Martins de Sá.

— O Centro Commemorativo 1º de Maio enviou o seguinte officio ao dr. Julio Furtado:

"A administração do Centro Commemorativo 1º de Maio vem mui respeitosamente scientificar-vos que, por intermedio de uma commissão, associam-se ao alto culto de veneração que será prestada ao eminente servidor da patria, que fôra o dr. Francisco Pereira Passos, jámais inesquecivel.

Assim, pois, com a respectiva venia se digne v. ex. permittir a inclusão desta associação junto a outras coirmãs que nos precederam."

— A Associação de Auxilios Mutuos da Estrada de Ferro Central do Brasil dirigiu ao general Bento Ribeiro, prefeito, o seguinte officio:

"Accusando a recepção do convite para comparecer ás solemnidades projectadas em honra ao saudoso ex-prefeito, dr. Francisco Pereira Passos, communico a v. ex. que esta associação será representada pela seguinte commissão: coroneis Paulino José Soares Ribeiro, José Ricardo de Albuquerque, major Carlos Frederico de Oliveira, capitães Alfredo Carlos Ribeiro, Luiz Augusto de Castro Miranda e srs. Oscar Augusto Renato Lopes e Alberto Maximo de Almeida."

— O dr. Van Erven, director da Repartição de Aguas e Obras Publicas, communicou ao dr. Julio Furtado que esse departamento publico será representado nos funeraes do saudoso ex-prefeito desta capital por uma commissão composta dos srs.: engenheiro chefe da 2ª divisão Candido de Araujo Vianna Figueiredo, auxiliar Raymundo Paes Ribeiro de Navarro Junior e 3º escripturario Luiz dos Santos Barata.

— Logo que o paquete *Cap Finisterre* arriar ferro, uma lancha do Corpo de Bombeiros, levando a bordo uma commissão de officiaes e a respectiva banda de musica, irá para junto ao costado daquelle transatlantico, onde aguardará o desembarque do corpo, afim de escoltar o galeão *D. João VI*, tocando a banda de musica marchas funebres.

A banda do Corpo de Bombeiros desembarcará, incorporando-se no prestito que conduzirá o corpo do ex-prefeito até á camara ardente, no Palacio da Prefeitura.

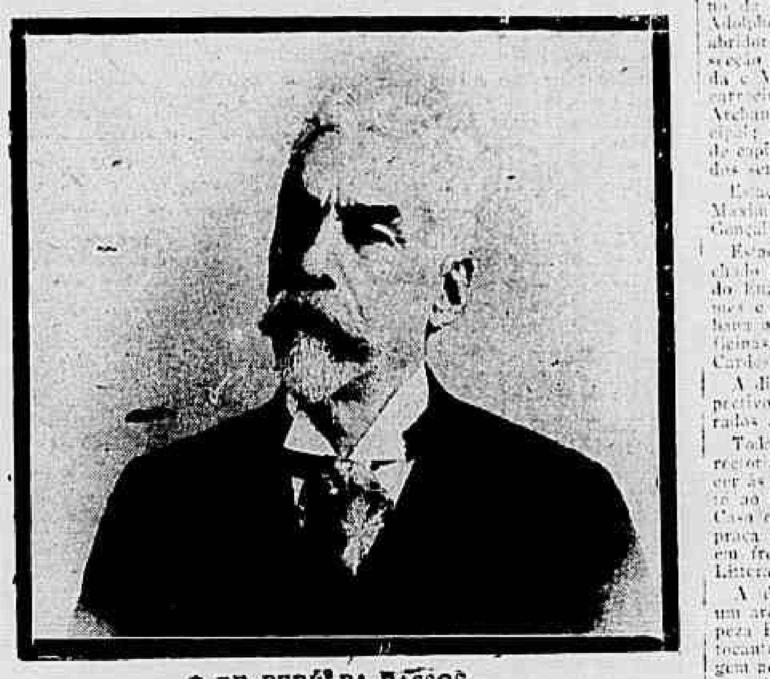

O DR. PEREIRA PASSOS

—O Club de Regatas Flamengo communicou que se fará representar no prestito funebre de sabbado por uma grande commissão, assim como fornecerá diversas embarcações, tripuladas por seus associados, que acompanharão o Galeão "D. João VI" do vapor "Cap Finisterre" ao Arsenal de Marinha.

—Duas bandas de musica da Brigada Policial tocarão amanhã, uma no saguão da Prefeitura e outra no Arsenal de Marinha.

—Tem havido grande procura, quer de carros, quer de automoveis, para o grande prestito funebre de sabbado.

—A Caixa Beneficente Theatral enviou ao dr. Julio Furtado o seguinte officio:

"A directoria da Caixa Beneficente Theatral tem a honra de communicar a v. ex. que se fará representar por uma commissão, que levará o seu estandarte, no prestito funebre do dr. Francisco Pereira Passos, ex-socio bemfeitor desta associação."

Velarão o corpo do dr. Francisco Pereira Passos, das 12 do dia 30 até o dia 31, alternadamente, os seguintes guardas jardins: Hermano de Oliveira, João Paes Soares, Alfredo da Silva Reis, Antonio José dos Santos, José Fernandes Romano, José Francisco Lopes Junior, Claudionor Paes Camargo, José Ignacio Pereira, Jeronymo Miliano, Vicente Novelino, A. Francisco de Menezes, F. M. de Abreu Macedo, Adelino José da Silva, Claudino Ferreira da Silva, Alexandre Duarte, Joaquim de Mendonça, João Freitas Peixoto, Modestino Maia, Jorge Neves, Ernesto Gentil, Maurillo Lefevre, Antonio Lourenço Bittencourt, Alvaro José Ramalho, José Augusto Carneiro Filho, Elyseu F. da Motta, Manoel Luiz da Silva, Manoel Ferreira Netto, Manoel Ferreira de Souza, Geraldo Loureiro, Adolpho de Oliveira.

— O presidente da Republica faz-se representar á chegada do corpo do dr. Pereira Passos, por seu ajudante de ordens coronel James Andrews.

— O presidente da Republica fez-se representar, por seu secretario dr. Jesuino Cardoso, na sessão civica realizada, hontem, á noite, no Theatro Municipal, em homenagem á memoria do ex-prefeito Pereira Passos.

— O tenente coronel Cunha Martins, commandante interino da Brigada Policial solidario com as manifestações de pezar prestadas pelo povo desta capital ao dr. Pereira Passos, nomeou uma grande commissão de officiaes para representar a referida corporação em todas as solemnidades que forem feitas á memoria do saudoso brasileiro.

S. S. tambem remetteu em nome da Brigada uma riquissima e artistica corôa de biscuit, afim de ser collocada no mausoléo do illustre extincto.

— A Associação B. dos E. e Jornaleiros da Limpeza Publica e Particular composta dos empregados da Superintendencia do Serviço da Limpeza Publica e Particular, designou as seguintes commissões para tomar parte nas homenagens que serão prestadas ao saudoso ex-prefeito desta capital:

Estação Central — Rosalvo de Queiroz Costa, Antonio Ribas e tenente Antonio Joaquim Machado da Cunha, do escriptorio da Administração; João Manoel da Cunha, da secção dos auxiliares de ponto; Henrique Fuentes Carqueja, da secção veterinaria; Francisco Corrêa de Mattos, Francisco João dos Santos, Affonso Rosas Tancredo e Ignacio Fonseca Pereira, da secção de fiscalização do serviço externo; Antonio Paes, João Ribeiro Machado e Luiz Barone da secção dos serventes; Antonio dos Santos ajudante do chefe das cocheiras; Francisco Xavier e Manoel José de Carvalho Novo, da secção dos vigias; Antonio Fernandes da secção dos cocheiros; Daniel Rodrigues de Almeida, Manoel da Rocha Ribeiro e Manoel de Paiva da secção dos carroceiros; Miguel Angelo, Antonio Lourenço e Ismael dos Santos da secção dos varredores; Antonio do Mattos e José Nazareth da secção dos Water Closets; José da Silveira Duarte da secção dos guardas portões; M. L. dos Santos da secção dos enfermeiros; Joaquim Vianna Sobrinho da secção dos ferramenteiros; Capm. Francisco Mendes Ribeiro, da Serviço de Apanha e Extincção de Cães; Bernardino de Oliveira da secção dos arreios; Adolpho Ferreira da Silva da secção dos abridores; José Cardoso e Cazemiro da secção dos moços de cocheira; J. Fionda e Manoel S. Pereira da secção das carrocinhas; Laffayete Silva e Cadaco Archanjo da secção do Mercado Municipal; Bernardino Cardoso da secção de cupineiros Joaquim Adelino da secção dos serventes do Escriptorio Central.

Estação do Rio comprido: Annanias Maximiano dos Santos, Jacob Ribeiro Gonçalves e Eduard Masseaux.

Estação da Piedade, os srs: João Machado e Ricardo Gonçalves; da Estação do Engenho Novo, os srs: Manoel Gomes e Ricardo Gonçalves e de Copacabana o sr. Waldemar Macedo. Das officinas, o sr. José Coelho Gomes e M. Cardoso.

A directoria desta associação e o respectivo conselho comparecerão incorporados ás cerimonias de hoje.

Todas as commissões bem como a directoria e o conselho deverão comparecer ás 7 horas da manhã, hoje, em frente ao edificio do Arsenal de Marinha. Caso o desembarque seja effectuado na praça Mauá o local do encontro será em frente ao edificio do antigo Lyceu Litterario Portuguez.

A directoria desta aggremiação faz um ardoroso appello ao pessoal da Limpeza Publica, para que não falte a esta tocante prova de civismo, em homenagem ao grande reformador da cidade.

— Em homenagem á chegada do corpo do dr. Pereira Passos, o director da Escola Polytechnica, resolveu suspender amanhã, e depois, as aulas do estabelecimento, afim de que os alumnos possam comparecer ao desembarque do corpo do illustre extincto.

— O general Bento Ribeiro, em homenagem ao ex-prefeito, resolveu considerar feriado, nas diversas repartições municipaes, os dias de hoje e de amanhã.

— O ministro da Viação far-se-á representar em todas ás homenagens prestadas ao remodelador da cidade do Rio de Janeiro, dr. Francisco Pereira Passos, pelo seu official de gabinete, coronel Pôrvas Junior.

— A Directoria Geral de Agricultura será representada nos funeraes do ex-prefeito Passos, por uma commissão composta dos srs. coronel Baptista Pinheiro, Leonardo Torrens e Dario de Barros.

—O Instituto Historico e Geographico Brasileiro será representado nos funeraes do ex-prefeito dr. Pereira Passos pelo seu socio benemerito, dr. Benjamin Franklin Ramiz Galvão.

—O Instituto Universitario do Rio de Janeiro far-se-á representar em todas as manifestações de pezar que se fizerem em homenagem ao dr. Passos, por uma commissão de lentes e outra de alumnos, designadas pelo director, que tambem resolveu suspender hoje as aulas nos diversos cursos do seu estabelecimento.

—O Collegio Militar do Rio de Janeiro tambem se associará ás homenagens que a cidade vae prestar ao seu reformador, o dr. Francisco Pereira Passos, representando-se o corpo docente e o da administração, no enterramento, por varios professores e officiaes, comparecendo, além disso, uma commissão do corpo discente, composta dos alumnos Antonio de Freitas Brandão, Castellino Borges Fortes, Agenor Braney Nunes da Silva e Alcio Souto, que levará uma bellissima palma de flores naturaes com a inscripção: "Ao illustre dr. Pereira Passos, homenagem de veneração do Collegio Militar do Rio de Janeiro".

—Da sociedade anonyma A Carioca, recebemos um bellissimo retrato do dr. Pereira Passos, homenagem que essa companhia de pensões, peculios e dotes por mutualidade, presta á memoria do reformador da cidade.

—Os alumnos do Instituto Commercial do Rio de Janeiro, associando-se ás homenagens, não só acompanharão os despojos do dr. Pereira Passos até á sua ultima morada, como farão depositar no tumulo uma rica corôa de flores naturaes.

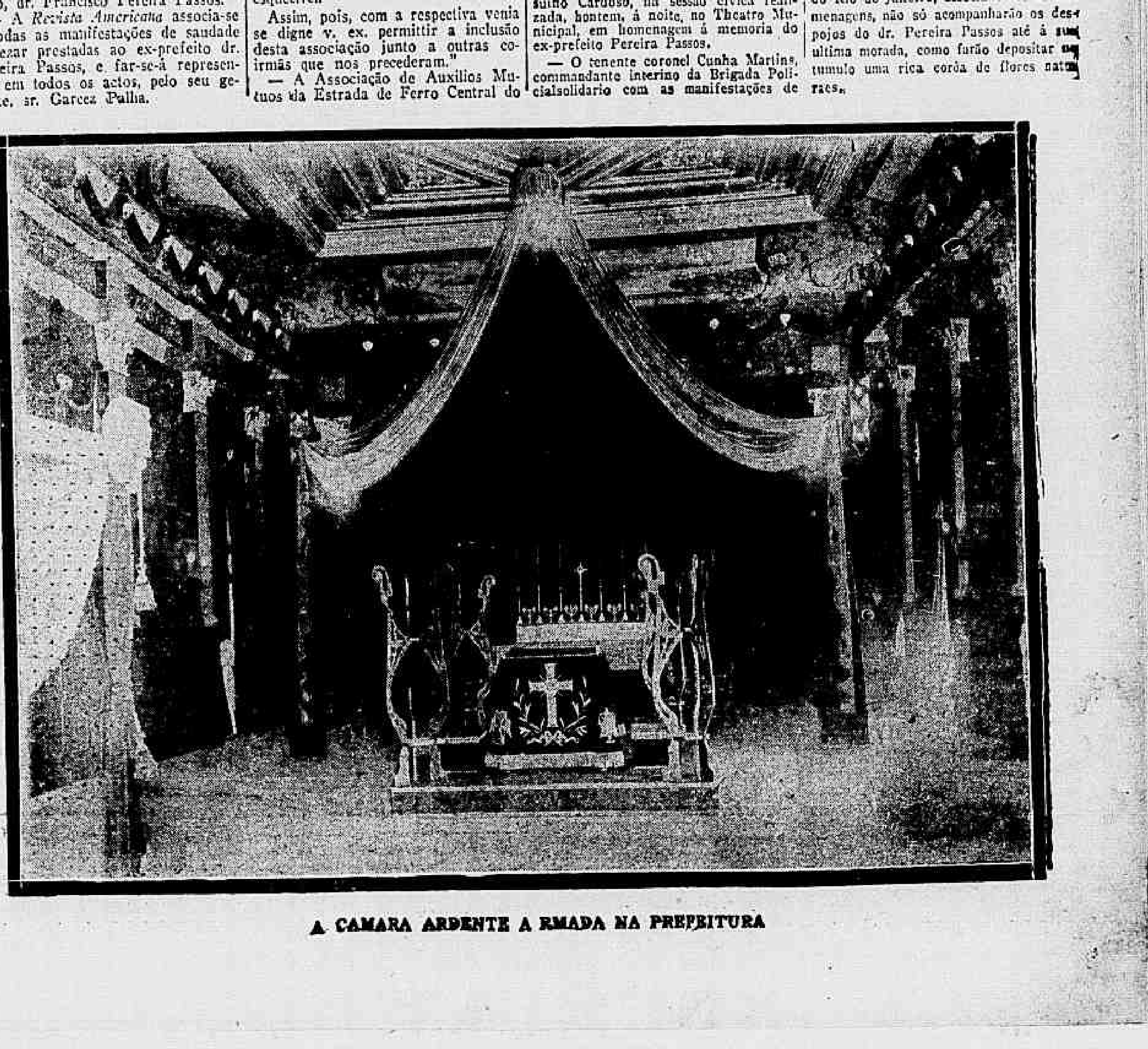

A CAMARA ARDENTE ARMADA NA PREFEITURA

NO SUPREMO TRIBUNAL

Debateu-se hontem a questão das licenças dos ministros

Em sua sessão de hontem, convocada especialmente pelo presidente Herminio do Espirito Santo, a requerimento do ministro Enéas, o Supremo Tribunal debateu longamente uma questão constitucional. Trata-se de saber si o Tribunal tem ou não competencia para conceder licenças aos seus membros, conforme indicação feita, ha tempos, pelo ministro Enéas.

Aberta a sessão, foi posta em discussão a indicação alludida e já apresentada na sessão de 25 de janeiro ultimo, pelo ministro Enéas Galvão.

E' a seguinte:

"As licenças dos ministros do Supremo Tribunal Federal serão concedidas pelo mesmo Tribunal, com todos os vencimentos, nos casos de molestia e sem vencimento algum por outro qualquer motivo justo e acceitavel.

Paragrapho 1º. A licença será concedida até o prazo maximo de um anno e, sómente no caso de molestia, poderá ser prorogada pelo tempo que o Tribunal julgar conveniente, si o ministro estiver impossibilitado de reassumir o seu cargo.

Paragrapho 2º. Qualquer que seja o motivo da licença, o ministro que a pretender a solicitará no Tribunal, incluindo-se na acta dos trabalhos desta a resolução que fôr adoptada.

Paragrapho 3º. Ao presidente do Tribunal compete expedir a portaria necessaria."

O ministro Enéas pediu então a palavra, declarando que faria rapida exposição dos motivos que determinaram a apresentação da alludida indicação, que continha idéas que dominavam o espirito de diversos membros do Tribunal, para garantir uma situação de independencia dos juizes do mais alto tribunal do paiz.

Não querendo ir de encontro á iniciativa do Congresso, não importa sua proposta em revolta contra o acto do legislativo.

A lei n. 2.756, de 10 de janeiro do corrente anno, não se coaduna com a situação especial desta corporação, no actual regimen.

No periodo monarchico, o Supremo Tribunal não tinha o mesmo assignalado papel que tem actualmente.

Argumenta, diz elle, com a independencia do poder judiciario, de que o Supremo Tribunal é a cupula, com a sua jurisprudencia em relação a esse importante assumpto, quando se discutiu a questão da irreductibilidade dos vencimentos dos senhores ministros, levantando-se mesmo protesto contra um acto que attentava contra esse principio.

Mostrou, em seguida, que a indicação estabelece as condições geraes para a concessão de licenças aos ministros, rebatendo minuciosamente os argumentos contrarios a ella, lembrando os exemplos do Congresso, quanto á concessão de licenças aos seus membros e dos paizes que serviram de modelo á nossa organização constitucional.

O Supremo Tribunal Federal, para o orador, occupa incontestavelmente o topo da soberania nacional, pela funcção que lhe cabe de interprete da Constituição da Republica, e não póde ficar subordinado a nenhum dos outros poderes.

O contrario seria attentar contra a independencia dos poderes, que é um dos principios constitucionaes.

Estes precisam ser interpretados ao influxo das idéas liberaes, disse o orador, e do grande patriotismo que os ditaram, para não termos de assistir ao sossobro das instituições.

Na sua opinião, a indicação é perfeitamente constitucional, merecendo approvação.

Usou da palavra em seguida o ministro Sebastião Lacerda, que se referiu ás considerações que na primeira discussão do assumpto teve occasião de adduzir, nas quaes não cogitou de indagar si a lei citada é ou não inconstitucional.

Não contesta que no nosso regimen o Tribunal é indubitavelmente a pedra angular do edificio constitucional, na phrase de escriptor de nota.

Na relação dos poderes da União e dos Estados elle intervem, por vezes, cohibindo abusos e desvios e prevenindo graves conflictos.

E' o interprete final da Constituição em todos os casos que se apresentam ao seu exame, sob fórma legal. As decisões da Côrte Suprema dos Estados Unidos reflectem sempre em caso concreto submettido á sua decisão.

Cumpre notar, porém, diz o orador, como muito bem disse notavel publicista, que "a justiça emmudece, enquanto a discussão de um "feito não lhe abre os labios".

Cita Ruy Barbosa e João Barbalho, para fundamentar a affirmativa de que o poder judiciario só se deve pronunciar, quanto a casos concretos, applicando-lhes a lei. Não póde admittir que o tribunal, saindo fóra de sua orbita de acção, legisle sobre materia geral, sem a necessaria provocação do caso especial, sujeito á sua decisão.

O principio da decisão dos poderes, que é a essencia de todo o regimen livre, no dizer de Montesquieu, exige que cada um delles exerça sómente suas proprias attribuições. Desde que dahi se afaste, perde o direito ás suas prerogativas. A justiça não póde revogar leis, sómente as póde declarar inconstitucionaes nos casos sujeitos á sua deliberação.

Não profere veredictos de natureza abstracta.

Nessas condições, alterando a indicação em pontos importantes o dispositivo legal, transferindo para o Tribunal competencia que o Congresso conferiu ao chefe do executivo, elevando prazos e condições dos vencimentos, durante as licenças, parece-lhe exorbitante entendendo que sua votação importa em converter-se o Tribunal em corpo legislativo. Não póde, pois, concordar com as razões offerecidas pelo illustre autor da emenda ao Regimento, justificando-a, e contra ella votá, reputando-a inconstitucional.

O ministro Oliveira Ribeiro diz não ter tomado parte na primeira parte da discussão da materia, por se achar ausente. A seu vêr a questão é da mais alta monta, pois joga com a independencia dos poderes constitucionaes, que é um dos mais importantes principios dos regimens livres. Argumenta, em seguida com o artigo 57 da Constituição, mostrando que delle decorre a faculdade consagrada na indicação do ministro Enéas, e lembra tambem a questão da irreductibilidade dos vencimentos dos membros do Tribunal, materia sobre que se pronunciaram os ministros Amphilophio e José Hygino de saudosa memoria.

A dependencia dos ministros do Supremo Tribunal ao poder executivo, para obtenção de licença, attenta contra o principio da independencia de poderes consagrada em nosso pacto fundamental.

Não é necessario cogitar-se das prerogativas da Côrte da America do Norte como a da Republica Argentina, pois que o dispositivo da Constituição Brasileira é bastante para a garantia dos direitos dos senhores ministros.

Passa, em seguida, a citar as garantias excepcionaes que cercam os magistrados na Inglaterra, salientando os inconvenientes que resultam de qualquer dependencia em que o magistrado se possa encontrar em relação ao poder executivo.

Desenvolve outras considerações em favor da emenda, a que presta o seu apoio.

O ministro Guimarães Natal usou da palavra, em seguida, e que já se pronunciara antes a favor da emenda, fazendo notar, então, que a competencia do Tribunal para regular a materia de licenças a seus membros já tem sido reconhecida pelas duas casas do Congresso.

Ha tempos, diz o orador, foi apresentado um projecto, a que teve occasião de se referir no relatorio que apresentou em 1910, quando procurador da Republica, e no qual ficou essa competencia reconhecida.

Mais recentemente, illustre representante do Estado do Piauhy, na Camara Federal, o dr. Felix Pacheco, em seu parecer relativo á licença solicitada pelo ministro André Cavalcanti, teve occasião de sustentar caber ao Tribunal a competencia de licenciar seus membros. Essa competencia resulta de dispositivo expresso da Constituição.

Não se comprehende independencia de poderes, desde que os membros de um careçam pedir licença ao outro poder.

Examina, depois, detidamente, a materia em face dos arts. 34 e 55 da Constituição e termina favoravelmente á indicação.

O procurador geral da Republica falou então, começando por fazer o historico detalhado das disposições legaes reguladoras das licenças aos magistrados federaes. Acha que seria dispensavel tomar parte no debate depois da exposição feita pelo ministro Sebastião de Lacerda si se não houvesse imposto o dever contrario.

A organização do Supremo Tribunal Federal obedece a preceitos constitucionaes que não podem ser esquecidos.

Em face do art. 34 n. 16, que dá ao Congresso attribuição para organizar a justiça federal, toda a lei a ella referente, que se não afaste daquelles preceitos, deve ser respeitada.

Refere-se ás disposições do dec. 848, á lei n. 221 e aos regimentos internos do tribunal, de 1895 e 1909. Salienta então que esses regimentos foram votados pelo Tribunal sem se levantar a questão da inconstitucionalidade das disposições relativas ás licenças dos seus membros e diz:

Juizes notaveis não vacillaram em incluil-os nos mesmos regimentos.

Foi essa legislação sempre acatada por todos.

Depois de largas considerações, o orador termina, affirmando que o Tribunal não tem competencia para revogar as disposições da lei de 10 de janeiro, cabendo esse poder exclusivamente ao legislativo. Elle é quem declara o direito em sua fórma geral.

O grande prestigio da Côrte Suprema dos Estados Unidos está no elevado criterio com que desempenha suas funcções constitucionaes. O tribunal exorbitaria, votando a emenda questionada.

Conclue o orador, apresentando tres emendas, que entendem com o andamento dos processos e que lhes trazem vantagens. São as emendas que damos em outro logar desta folha.

Pedia então a palavra o ministro Pedro Lessa, que disse não repetir o que já dissera por occasião do primeiro debate.

Resume, pois, o seu pensamento, affirmando que a Constituição Federal declara que os tres poderes são independentes entre si. Em relação ás licenças nada dispõe, a não ser no art. 45, regulando a sua concessão no presidente da Republica. O silencio da constituição deve-se entender como o tem feito o Congresso, isto é, que a licença dos membros de cada poder deve ser dada pelo poder respectivo. Declara a constituição irreductiveis os vencimentos dos magistrados. Si formos admittir a competencia do Congresso para legislar sobre licenças aos ministros, reduzindo-lhes os vencimentos, poderá elle declarar que o presidente da Republica póde, em determinados casos, dar licenças sem vencimentos.

A lei que isso estabelecesse violaria a constituição.

Faz outras considerações em favor da emenda.

O ministro Enéas usa novamente da palavra e recapitula a discussão havida, examinando e procurando rebater os argumentos contrarios á emenda.

Lamenta, nessa occasião, que um dos traços mais insignificantes da autonomia do poder judiciario, levante tal discussão. Deante della, sua impressão é de que o regimen no paiz começa a sossobrar. Exalta a elevada missão do poder judiciario, que occupa o apice da organização constitucional.

Para evitar uma parte da opposição soffrida pela indicação, está prompto a abrir mão no que diz ella respeito a vencimentos e nesse pensamento apresenta o seguinte substitutivo, pedindo ao presidente que o submetta á votação:

"Compete privativamente ao Supremo Tribunal Federal conceder licença pelo tempo conveniente aos membros do mesmo, cabendo ao presidente assignar e expedir a respectiva portaria, para os devidos fins."

Volta a falar o ministro Sebastião de Lacerda, para declarar que em face das razões que expoz, pelas quaes é contrario á indicação, continua a oppôr-se ao substitutivo, visto não ter o tribunal competencia para revogar a lei.

Posto a votos o substitutivo, foi approvado contra os votos dos ministros Muniz Barreto, Pedro Mibielli, Sebastião de Lacerda e Herminio do Espirito Santo.

A favor votaram os ministros Ribeiro de Almeida, Murtinho, Oliveira Ribeiro, Natal, Amaro Cavalcanti, Pedro Lessa, Canuto Saraiva e Enéas Galvão.

Em seu voto, o presidente declarou que, embora de accordo com os principios inspiradores da indicação e do substitutivo, votava contra o mesmo, por ter elle defeito de opportunidade e por falta de competencia do tribunal para legislar.

* * *

O prefeito sancionou hontem as seguintes resoluções do Conselho Municipal:

ampliando o quadro dos funccionarios da repartição do serviço especial de exame de vaccas leiteiras, discriminando-lhes as attribuições, fixando os respectivos vencimentos, abrindo para tal fim o credito supplementar de 91:440$000 e autorizando a abrir os creditos extraordinarios necessarios ao pagamento do subsidio dos intendentes municipaes, durante as sessões extraordinarias do corrente exercicio.

A ACADEMIA NACIONAL DE MEDICINA REALIZOU HONTEM A SUA SESSÃO SEMANAL

Realizou-se hontem a terceira sessão da Academia, sob a presidencia do dr. Theophilo Torres, tendo como secretarios os drs. Alvaro Guimarães e Leão de Aquino. Compareceram os academicos, drs. Pinto Portella, Olympio da Fonseca, Neves Armond, Guedes de Mello, Ferreira da Silva e Augusto de Freitas.

A acta da sessão anterior foi lida pelo dr. Leão de Aquino, e approvada.

O dr. Alvaro Guimarães deu conta do expediente, que constou de um officio do dr. Jayme Silvado, pedindo dispensa do cargo de relator dos annaes da Academia, em consequencia dos seus afazeres; e de jornaes, revistas e tratados de medicina, nacionaes e estrangeiros, que foram archivados.

A presidencia informa, quanto á recusa do dr. Silvado, não convir a substituição desse digno academico, por faltar apenas dois mezes para eleições e ainda porque os dois membros restantes da commissão saberão desempenhar o seu encargo; não obstante levará o officio ao conhecimento do presidente da Academia, para resolver o que convier; informa que, para assistir aos funeraes do dr. Francisco Pereira Passos, o grande reformador da capital, designára a presidencia da Academia uma commissão, que se compunha dos academicos drs. Olympio da Fonseca, Carlos Seidl e Theophilo Torres.

Scientifica, ainda, que, tendo os drs. Silva Rabello e Affonso Pinheiro, membros titulares, mais de 25 annos de relevantes serviços á Academia e acceitado a sua passagem para a classe dos honorarios, estavam abertas duas vagas na secção de medicina legal, que deverão ser prehenchidas uma de cada vez, estando para a primeira já inscripto o dr. Garfield de Almeida. Vae mandar publicar na imprensa a abertura da primeira vaga e encerrada a inscripção de uma será aberta immediatamente a outra; ficando de tudo inteirada a Academia.

Concedida a palavra, para communicações verbaes e por escripto, usou da palavra o dr. Neves Armond, para propôr que a Academia se occupe da prophylaxia da syphilis.

Parece ao dr. Armond que os elementos de contagio buscam de preferencia esta capital, como refugio, furtando-se, assim, aos meios em que providencias administrativas estão postas em pratica, contra a devastação desse terrivel mal. E accrescenta:

—E' tempo de fazer cessar a indifferença com que, entre nós, são tratados assumptos de tamanha gravidade.

O dr. Olympio da Fonseca propõe que a discussão se extenda por um campo mais vasto, abrangendo tambem as molestias venereas em geral. Com effeito da blenorrhagia constitue um mal bem comparavel á grande molestia venerea, por varias razões, entre as quaes está a de submetter-se o doente a tratamento rigoroso, desde que se vê atacado de syphilis, ao passo que despreza muitas vezes a blenorrhagia. Entretanto, o tratamento desta é de uma efficacia duvidosa, desafiando a competencia do pratico, que muitas vezes vê baldados todos os meios propostos. Demais desde a publicação da these de Söuplet, a blenorrhagia deixou de ser considerada molestia local, tendo sido successivamente descriptas complicações geraes das mais diversas, entre as quaes endocardites, pericardites, meningites, etc., etc.

Além dos perigos da blenorrhagia acarreta ao individuo, perigos immediatos e remotos, accrescem outros de ordem verdadeiramente social. Os gynecologistas, sobretudo, sabem quaes as consequencias da gotta militar que leva trahidoramente para o seio da familia um mal que se arraiza de tal módo, no organismo feminino, que, para muitas especialistas, a blenorrhagia, constitue um mal incuravel na mulher.

Si essas razões não fossem bastantes para se temer a blenorrhagia, teriamos o facto da sua enorme disseminação actual. Julga, por isso, que deve ella egualmente entrar, juntamente com a syphilis, na discussão, que vai ser iniciada.

O dr. Neves Armond manifesta-se em sentido favoravel ao addendo feito pelo dr. Olympio da Fonseca, por julgal-o perfeitamente acceitavel, comquanto não julgue comparavel a gravidade da syphilis com as consequencias mais ou menos remotas, que podem trazer a blenorrhagia e as outras molestias venereas, lembrando, não obstante, que todas deverão ser objecto de medidas dependentes de uma indispensavel policia sanitaria.

A presidencia declarou que a proposta do dr. Neves Armond e o additivo do dr. Olympio da Fonseca, constituirão a ordem do dia da proxima sessão.

A discussão, de accordo com o regulamento da Academia, será iniciada pelo proponente, para ser continuada pelos drs. Theophilo Torres, que tem estudos sob o assumpto, Guedes de Mello, Olympio da Fonseca, Fernando Vaz e outros. A discussão promette despertar interesse, e levar á Academia todos os que se consagram ao estudo de um assumpto que interessa, muito do que á população desta capital, á humanidade.

S. L.

A VIDA EM VIDROS
Rhum Creosotado
— DE —
Ernesto Souza
BRONCHITE
Rouquidão, Asthma, Coqueluche, Tuberculose pulmonar.
GRANDE TONICO
abre o appetite e produz a força muscular.

Quizeram passar gato por lebre, mas o gato... miou!...

Quando o carroceiro José dos Santos carregou o vehiculo que devia conduzir, teve a certeza de que transportava caixas contendo papel.

Assim lh'o havia dito, á rua do Carmo, um empregado da firma Cupertino H. Mello.

Partiu com a carroça n. 883, com destino ao armazem n. 13, do Cáes do Porto, pois a carga iria ser collocada no porão do vapor "Itapuca".

Não podia ter o cuidado exigido; quando do carro retirou as caixas, viu que não tinham sido leaes com elle, descobrindo a *moamba*.

O caso é que o primeiro volume atirado ao sólo foi como se fôra uma bomba de dynamite:—rebentou, e as chammas appareceram, emquanto os fogos de artificio estalavam alegremente, assustando os que por lá se achavam.

Os bombeiros foram chamados, correram ao local; felizmente, porém, nada de mais importante aconteceu, a não ser a descoberta da perigosa fraude, que bem podia ter ido para bordo, occasionando mais tarde pavoroso sinistro.

A policia do 11º districto tomou conhecimento do facto e inquerito foi iniciado para apurar a responsabilidade de procedimento tão imprudente, tão baldo de humanidade.

Systema Americano
Villaça
E O MELHOR QUE EXISTE
Deposito : Rua 7 Setembro, 79

As diversas agencias da Prefeitura arrecadaram, durante o mez findo, 27:600$000, das multas impostas;.... 2:086$000 de producto de leilões e 852$000 de diversões.

OS SPORTS

O TURF EM REVISTA

O Jockey e o Derby-Club distribuiram em dois mezes 187:206$000 de premios

Proprietarios, animaes, jockeys, «entreneurs», importadores e criadores victoriosos

Com as corridas realizadas em abril e maio, ficou sendo o seguinte o resultado estatistico do Turf:

O Derby Club effectuou 6 reuniões, tendo tido de movimento de apostas 666:707$000.

Distribuiu em premios:

O Jockey Club effectuou 5 reuniões tendo tido de movimento de apostas 533:645$000.

Distribuiu em premios:	89:667$000
Lucros para o Derby:	48:829$000
Lucros para o Jockey:	50:873$000

PREMIOS LEVANTADOS PELAS COUDELARIAS

Stud Campo Alegre	21:153$000
General Pinheiro Machado	19:258$000
Coudelaria Brasil	15:772$000
Stud Lyrico	10:144$000
Albano G. de Oliveira	9:747$000
Stud S. Clemente	7:760$000
Stud Gallopin	7:700$000
Dr. P. Castro Junior	6:714$000
Stud Emissario	6:600$000
Ecurie Paris	6:448$000
Stud Esperança	6:138$000
Stud 5 de Março	5:476$000
Stud Aguiar	4:875$000
Lourenço Alcaba	4:680$000
J. B. de Carvalho	4:260$000
Stud 29 de Março	3:800$000
Stud Angrense	3:600$000
Stud America	3:400$000
Stud 20 de Janeiro	3:140$000
Stud 11 de Março	2:680$000
B. Novaes	2:608$000
Stud Carioca	2:400$000
Stud 4 de Agosto	2:280$000
Faria Souto	2:260$000
S. J. M. de Souza	2:214$000
Martins e Costa	2:174$000
Valero Pueyo	2:043$000
Stud Vitan	1:893$000
Stud Palmeiras	1:854$000
Stud Santista	1:800$000
Stud Botafogo	1:696$000
B. P. Irmão	1:600$000
Stud Paulista	1:593$000
Stud Phenoméne	1:348$000
Stud Inglez	1:068$000
Stud Expedictus	1:034$000
Stud Floresta	999$000
Adelino Pintó	455$000
A. J. A.	400$000
Stud Guerreiro	345$000
Stud Paolano	300$000
Stud Diamantino	300$000
J. P. de Oliveira	300$000
Hime & Roxo	99$000
Lima Rocha	60$000
F. Laport	54$000
Stud Monico	54$000
Stud Catalã	54$000
Stud Ste. Sable	48$000
Coudelaria Follet	48$000
Stud Paraiso	45$000
Italo Pelegrini	45$000
A. J. de Azevedo	45$000
F. Sussekind	45$000
Total	187:206$000

PREMIOS LEVANTADOS POR ANIMAES VICTORIOSOS

Mont d'Or (3 victorias)	9:800$000
Biguá (4 victorias)	8:650$000
Japoneza (4 victorias)	8:554$000
Werther (2 victorias)	7:600$000
Cyllene (2 victorias)	7:300$000
Selene (3 victorias)	6:714$000
Condor (2 victorias)	6:600$000
Laranjinha (3 victorias)	5:054$000
Star (2 victorias)	4:634$000
Nobel (2 victorias)	4:320$000
Flor de Liz (2|2 victorias)	4:300$000
Fuzil (2 victorias)	4:260$000
Ipanema (2 1|2 victorias)	4:248$000
Amazon (2 victorias)	4:200$000
Invejado (2 victorias)	3:800$000
Rust (2 victorias)	3:648$000
Vesuvienne (2 victorias)	3:600$000
Humaytá (2 victorias)	3:460$000
Orvieto (1 victoria)	3:400$000
Orphir (1 victoria)	3:140$000
Aventureiro (1 victoria)	3:000$000
Cacilda (1 victoria)	2:880$000
Turqueza (1 victoria)	2:614$000
Bolder Stil (1 1|2 victoria)	2:560$000
Accacia (1 victoria)	2:480$000
Hebréa (1 victoria)	2:450$000
Lord Belvoir (1 victoria)	2:360$000
Mathematico (1 victoria)	2:280$000
Bandana (1 victoria)	2:260$000
Campo Alegre (1 victoria)	2:255$000
Hudson Lowe (1 victoria)	2:222$000
Soberbo (1 victoria)	2:214$000
Phariseu (1 victoria)	2:174$000
Bandolera (1 victoria)	2:043$000
Ornatus (1 victoria)	2:040$000
Guanabara (1 victoria)	2:000$000
Veneza 1 (victoria)	1:893$000
Camponeza (1 victoria)	1:874$000
Vanguarda (1 victoria)	1:865$000
Jael (1 victoria)	1:800$000
Evohé (victoria)	1:800$000
Ben (1 victoria)	1:696$000
Onix (1 victoria)	1:693$000
Primavera 1(victoria)	1:600$000
Guayanaz (1 victoria)	1:593$000

PREMIOS LEVANTADOS PELOS JOCKEYS

D. Ferreira	41:571$000
D. Suarez	25:078$000
Julio Alonso	18:984$000
Waldemar	16:932$000
H. Stuart	16:402$000
P. Zabala	10:723$000
L. Junior	8:996$000
P. Baptista	8:353$000
Marcellino	6:322$000
Torterolle	5:853$000
A. Olmos	3:046$000
B. Cruz	3:500$000
D. Soares	3:100$000
J. Coutinho	3:000$000
Gibbons	2:757$000
J. Silva	2:503$000
Claudio	2:412$000
Dinarte Vaz	2:048$000
Santoux	1:300$000
Parolim	1:600$000
J. Telles	705$000
R. Martins	360$000
A. Mello	60$000
A. Garcia	54$000
O. Coutinho	54$000
Zamith	48$000
C. Lopez	48$000
Total	187:206$000

COUDELARIAS VICTORIOSAS

	Victorias
Stud Campo Alegre	10
General Pinheiro Machado	9
Coudelaria Brazil	5
Albano G. de Oliveira	5
Stud S. Clemente	4 1|2
Coudelaria Esperança	3 1|2
P. de Castro Junior	3
Stud Lyrico	3
Stud Cinco de Março	3
Ecurie Paris	2 1|2
Stud Aguiar	2
Stud 29 de Março	2
Stud Gallopin	2
J. B. de Carvalho	2
Stud Emissario	2
Stud Angrense	2
B. Novaes	1 1|2
Stud 4 de Agosto	1
Stud 11 de Março	1
Stud Titan	1
Stud Carioca	1
Stud Paulista	1
Stud Santista	1
Stud Palmeiras	1
Stud America	1
Stud 20 de Janeiro	1
Stud Botafogo	1
B. P. Irmão	1
S. J. M. de Souza	1
Faria Souto	1
Valero Pueyo	1
Martins Costa	1

MONTARIAS E VICTORIAS DOS JOCKEYS

	Mont.	1os.	2os.	3os.
D. Ferreira	50	18 1|2	15	11
D. Suarez	31	12	6	6
J. Alonso	33	8 1|2	12	10
Waldemar	17	2	5	4
Stuart	18	5	4	3
Zabala	10	5	0	4
L. Junior	16	4	4	3
P. Baptista	21	3 1|2	6	4
Torterolle	16	3	1	3
Marcellino	25	2	7	6
A. Olmos	13	2	2	0
J. Coutinho	6	1	2	0
Gibbons	22	1	2	5
Claudio	21	1	1	6
Diparte	11	1	1	1
B. Cruz	6	1	1	0
D. Soares	4	1	1	0
Santoux	2	1	0	0
Parolim	2	1	0	0
J. Silva	23	1|2	4	4
J. Telles	4	0	2	1
R. Martins	1	0	1	0
Mello	1	0	0	1
D. Coutinho	6	0	0	1
A. Garcia	3	0	0	1
Zamith	8	0	0	1
C. Lopez	1	0	0	1
A. Pereira	7	0	0	0
L. Mello	1	0	0	0
Toon	2	0	0	0
A. Vaz	1	0	0	0
A. Arlance	1	0	0	0

MELHORES TEMPOS

No Jockey:

900 metros — Invejado, 59".
1.000 " — Amazon, 64" 4|5.
1.250 " — Flor de Liz, 86" 1|2.
1.500 " — Orvieto, 98".
1.650 " — Dynamite, 106".
1.700 " — Biguá, 109".
1.800 " — Biguá, 117" 1|5.
2.000 " — Cyllene, 129" 5|5.

No Derby:

1.000 metros — Guanabara, 62" 3|5.
1.500 " — Primavera, 6" 4|5.
1.609 " — Ornatus e Rust, 104" 2|5.
1.650 " — Turqueza, 105.
1.700 " — Mont d'Or, 109" 3|5.
1.750 " — Campo Alegre, 114" 3|5.
2.000 " — Condor, 128" 1|5.

ENTRENEURS VICTORIOSOS

	Victorias
João F. de Azevedo	10
M. da Silva Peixoto	9
Trajano de Carvalho	8 1|2
Santiago Villalba	5
José do Pino	5
Manoel de Mello	4 1|2
J. Salgado	4
Americo de Azevedo	4
José de Paula Mendes	3
Gabriel Reis	3
M. Figueirôa	3
Firmino Gonçalves	3
Luiz Torres	2
Lourenço Alcoba	2
P. Semeider	2
Braulio Cruz	2
e outros de uma cada um.	

IMPORTADORES VICTORIOSOS

	Victorias
Carlos Coutinho	21
H. Joppert	13
Dr. Alfredo Novis	10
D. Torres	4
J. J. Brandão	4
G. Pinheiro Machado	4
Alberto Serra	2
Dr. Tobias Machado	2
Jockey-Club	2
J. Salgado	2
V. Pueyo	1
Camillo Mourão	1
Lara Campos	1

CREADORES VICTORIOSOS

	Victoriosos
Octavio Amaral Peixoto	3 1|2
Victor Torres	3 1|2
Ataliba Corrêa	1
Nicoláo Kraeff	1
Juliano M. Almeida	1
B. Parolim	1

* * *

JOCKEY-CLUB. — Tem despertado vivo interesse nas rodas turfistas, a proxima reunião da veterana sociedade.

Ha grande anciedade pelo desfecho do Grande Premio Cruzeiro do Sul e, muito mais pelo encontro de Aventureiro com Condor, Biguá, Asturias, Lord Belvoir, etc.

DIVERSAS. — A commissão de chronistas sportivos encarregada de conferir os dois premios de 500$ concedidos gentilmente pelo commendador Gregorio Garcia Seabra, ao melhor potro e á melhor potranca da 1ª classe, premios esses instituidos já ha bastante tempo, reunida hontem na secretaria do Centro dos Chronistas Sportivos, desempenhou-se dessa incumbencia, distribuindo um premio ao potro Goliath, por My Pet e Khaky, do coronel Juliano Martins de Almeida, e outro á potranca Iracema, por Catty Crag e Stitch in Time, do dr. Alfredo Novis.

* Sentiu-se da palheta e levou, por isso, uma fomentação, o cavallo Mathematico, do Stud Quatro de Agosto.

* O cavallo Imperador, do sr. Bernardino de Andrade, por se sentir ligeiramente da palheta, foi retirado de *entrainement*.

* O jockey Domingos Ferreira, que já foi jockey official do Stud Campo Alegre, foi novamente convidado para esse logar, com o ordenado de 400$, além da percentagem dos premios.

E' muito provavel, quasi certo mesmo, que o convite seja acceito.

* Sentiu-se dos cascos o cavallo El Negrito, que, por isso, foi submettido a repouso.

* A egua Primavera, terá, no Grande Cruzeiro, a montaria de Antonio Parolin, visto o seu proprietario não ver no nosso turf jockey com mais habilidade do que o mesmo, que é seu sobrinho.

* Passou a pertencer ao Stud Niagara, a potranca La Schiava, que está aos cuidados de Santiago Villalba.

* Já começaram o *entrainement* os cavallos Bayardo e Good Morning, da Ecurie Paris.

* Apezar dos proprietarios do Stud Carioca, a que pertence Accacia, não se terem queixado do jockey Domingos Ferreira que montou Ophir, domingo ultimo no Derby Club, a directoria dessa sociedade vae chamar esse profissional afim de dar explicações, pois *constou* áquella directoria que Domingos havia chicoteado a cara de Accacia, na occasião da emocionante chegada que fizeram os dois animaes.

Emfim, como é só para se *explicar*...

* Tem trabalhado em optimas condições o cavallo Florete, concorrente ao Grande Cruzeiro.

* * *

Aviação

AERO-CLUB BRASILEIRO — A SUBSCRIPÇÃO NACIONAL. — O thesoureiro do Ae. C. B. recebeu mais as seguintes listas subscriptas para a realização da patriotica empreza daquella associação:

N. 2635, do professor João José Rodrigues Vieira 10$000.

N. 2543, recebida da professora d. Guilhermina Von Hoonholtz, 5$000.

N. 2479, do tenente Augusto Fortes de Bustamante Sá, commandante do 9º pelotão de estafetas e exploradores:

1º tenente Augusto Fortes de Bustamante Sá, 10$; Philemon Ortiz Andrade (aspirante a official), 5$; Olegario de Oliveira Marcondes (sargento), 5$; Rogerio da Silva Andrade, 2$; 2º sargento Vicente Serra, 5$; 2º sargento Onzario Rivadavia de Paula, 5$; 3º sargento Benedicto Luiz Nogueira, 2$; José de Oliveira Barre, 2$; João Baptista do Bomfim, 1$; Luiz Viola 2$; Benedicto Fidelis, 2$; Francisco Monteiro, 2$500; Abrahão Farath (cabo corrieiro), 2$; Joaquim Ferreira da Silva, $500; Maximo Ribeiro do Prado, 1$; José Bertelli, 1$; Pedro Francisco do Nascimento, 1$; José Eugenio da Silva, 1$; José Ribeiro da Silva, 2$; Joaquim Dias, 1$; Alcides Campos do Amaral, $500; Luiz de Souza Paulo, $500. Total, 54$000.

N. 2700, da professora d. Julia de Carvalho Pereira:

Carolina da Silva Janeiro, 5$; Adelia Lisboa Mansano, 2$; Zelia Amado, 2$; Julia de Carvalho Pereira, 5$. Total, 14$000.

N. 2447, dos guardas-marinha Eugenio da Silva Possolo, Heitor Varadey e Benjamin Sodré:

Oscar Teixeira Leite de Vasconcellos, 5$; Harold R. Cox, 5$; Gabriel Alvares Barratel, 5$; Francisco Martinelli, 5$; Amaro Silveira, 5$; Cypriano Vianna, 5$; Helvecio Rodrigues, 5$; Benedicto Ribeiro Dutra, 5$; Pimenta de Mello, 5$; Carlos P. Viriato de Medeiros, 5$; Ayres Pinto da Fonseca Costa, 5$; Luiz Furtado de Mendonça, 5$; Octavio Franco Werneck Machado, 5$; João Carlos Cordeiro da Graça, 5$; Gumercindo Portugal Loreti, 5$; Horacio Braz da Cunha, 5$; Gastão Fontoura, 5$; Annibal Prado, 5$; Carlos da Silveira Carneiro, 5$; Nelson Portilho, 5$; Benjamin Sodré, 5$; Frederico Cavalcanti, 5$; M. R. Castilho, 5$; Antonio Pojucan Cavalcanti, 5$; Sylvio Leal, 5$; Muniz Barreto, 5$; Jorge Paes Leme, 5$; Eugenio Possolo, 5$; e Heitor Varady, 5$. Total, 145$000.

N. 1397, do marechal Francisco de Paula Argollo, presidente do Supremo Tribunal Militar:

Marechal Argollo, dr. Enéas de Arrochellas Galvão, dr. Ascendino Vicente Magalhães, dr. José Novaes de Souza Carvalho, general Luiz Antonio de Medeiros, almirante José Justino Proença, almirante Julio Noronha, general Carlos Eugenio, dr. Olympio de Carvalho Fonseca, general Mendes de Moraes e marechal Francisco José de Teixeira Junior, 10$000 cada um. Total, 110$000.

N. 2704, do professor Augusto Pinto da Costa:

Augusto Pinto da Costa, 3$; Adalgisa Guimarães de Andrade, 2$; Maria Antonietta de O. Fontes, 2$ e Gloria da Costa Pereira, 3$. Total, 10$000.

Quantia publicada até hoje:		9:228$300
Lista	n. 2635	10$000
"	n. 2543	5$000
"	n. 2479	54$000
"	n. 2700	14$000
"	n. 2447	145$000
"	n. 1397	110$000
	2704	10$000
Total recebido		9:576$300

* * *

Foot-ball

SPORT CLUB RIO GRANDENSE — Este novel e futuroso centro sportivo prepara para breve uma surpresa a ida á Petropolis dos seus "teams" que vão bater na encantadora cidade serrana com os valentes "teams" do Petropolitano Foot Ball Club.

A directoria deste club que tanto se tem esforçado para o seu progresso e para o preenchimento dos fins a que se propoz tudo ter feito para que a sua victoria nesse dia seja completa. Reina grande animação no meio de seus associados tendo sido grande o numero de propostas de novos socios.

A sua directoria actual é a seguinte: presidente A. Carvalho, vice O. Moraes 1º secretario A. Lemos, 2º secretario Fernando Loretti Junior, 1º thesoureiro T. Fonseca 2º dito João Candiota, capitão geral Arlindo Caldas.

FOOT-BALL e PATINAÇÃO. — Continuam com grande animação ás festas sportivas organizadas pelos patinadores do rink do largo do Machado. Domingo, 1 de junho grande "match". Patinação todas as noites.

Em "matinée", grande sessão de patinação.

* * *

Pelota

COLYSEU NICTHEROY. — Empresa Victorino Vieira & C.—Resultado da funcção de ante-hontem:

1	José	9$600	5$600
	Goenaga		5$600
2	Capivara	11$200	4$800
	José		4$800
	Duplas:		
3	Yraola-Genua	9$600	
	Solozabal-Martin (16)		18$400
4	Martin	11$200	
	Yraola (26)		9$900
5	Hermenegildo	9$500	
	Solozabal (34)		17$200
6	Goni		
	Martin (36)		31$200
7	Solozabal		
	Hermenegildo (12)		32$800
8	Yraola		
	Hermenegildo (26)		22$900
9	Goni		
	Martin (23)		32$000
10	Hermenegildo		
	Goni (14)		62$400
11	Goni		
	Solozabal (46)		41$500
12	Hermenegildo		
	Aragonez (24)		17$600

"Hoje e todas as noites, funcção sportiva. Aos domingos e feriados, funcciona do meio dia á meia noite.

E' este frontão o ponto de reunião da sociedade fluminense, que se diverte, apreciando o interessante "sport vascaino". E' o logar que melhores accommodações offerece ao publico. Musica excellente e feerica illuminação.

Gramophones e discos
Vendem-se, compram-se, trocam-se chapas e vende-se toda qualquer peça pertencente a gramophone e concertam-se apparelhos com a maior perfeição e brevidade na rua dos Andradas n. 101, em frente ao largo do Capim. Casa Madeira.

Ao Conselho Municipal apresentou hontem o intendente Leite Ribeiro o seguinte projecto:

O Conselho Municipal resolve:

Artigo 1º. — Da data da regulamentação desta lei em diante, fica prohibido o escarrar na via publica.

Paragrapho unico — Os infractores da disposição acima pagarão a multa de dez mil réis (Rs. 10$000) elevada ao dobro nas reincidencias, e, na falta do respectivo pagamento, soffrerão dois dias de prisão.

Art. 2º. — Fica o Prefeito autorizado a mandar fazer, na quantidade que lhe aprouver, placas esmaltadas com a exigencia e a penalidade constantes do Art., para, como permanente aviso publico serem collocadas nos pontos convenientes a seu criterio.

Art. 3º. — Do exercicio posterior ao da regulamentação desta lei, inclusive, em deante, as licenças que dependerem da Prefeitura só serão concedidas si a juizo desta, os estabelecimentos de qualquer natureza, e os vehiculos, maritimos e terrestres, tambem de qualquer natureza, carecedores dessa licença para seu funccionamento, se obrigarem:

a) — a collocar e manter nos pontos mais visiveis, previamente designados, cartazes de avisos da prohibição de escarrar no interior dos mesmos estabelecimentos e vehiculos, fóra de logares a isso apropriados;

b) — a adquirir, collocar e manter, nos logares convenientes, tantas escarradeiras quantas forem exigidas pela repartição sanitaria competente, segundo os modelos legalmente approvados ou adoptados, sempre providas das soluções antysepticas pela mesma repartição exigidas, ampliando esta disposição as do Dec. 422, de 15 de maio de 1903, transplantada do Art. 4º. do Dec. 824, de 17 de outubro de 1901;

c) — a respeitar o processo especial de limpeza do solo que lhes for imposto, seja essa limpeza por meio de simples lavagem ou pelo de varredura a secco ou não, nas horas determinadas pela autoridade sanitaria competente, segundo a natureza do local, do negocio, e da frequencia, publica ou não.

Paragrapho unico — Os infractores das disposições do presente Art. e suas alineas pagarão a multa de .... 30$000, elevada ao dobro nas reincidencias.

Art. 4º. — Nos estabelecimentos e locaes determinados pela Repartição Sanitaria competente poderá a Prefeitura exigir a collocação e conservação de apparelhos aspiradores e neutralisadores da acção malefica das poeiras de modo a tornar o ambiente defeso tanto quanto posivel, de elementos nocivos á saude publica.

Paragrapho unico. — Os desobedientes ás exigencias autorizadas por este art. serão punidos com a multa de cem mil réis (Rs. 100$000) sendo-lhes cassada, na reincidencia, a licença com que funccionarem.

Art. 5º. — Fica o Prefeito autorizado:

a) — a adquirir, para usar na via publica, os apparelhos ou preparados que de efficacia devidamente comprovada, a seu juizo tiveram applicação na extincção no apanhamento ou na neutralização da acção nociva das poeiras;

b) — a regulamentar a presente lei, abrindo para a sua execução os creditos necessarios.

A BOTA FLUMINENSE Grandes variedades em calçados de kanguru, pellica, pretos ou amarellos, enverniz ados e camurças formas as mais elegantes e modernas para homens, senhoras e crianças
Dep. de calçados de S. Paulo — A. Passos, 123 — M. Floriano, 101

INSPECÇÃO MEDICA DAS ESCOLAS

Recebemos a seguinte carta:

"Desejo occupar a attenção dos vossos leitores com o palpitante assumpto da inspecção medica escolar, e, pois, com a publicação das linhas que se seguem, serei penhoradissimo á vossa gentileza e á vossa bondade.

Fala-se, divulga-se, buzina-se até, com insistencia, que o general prefeito do Districto Federal, em vista do grande numero de concorrentes, pensa em obstar que os medicos maiores de 40 annos compareçam ao actual concurso para os cargos de inspectores sanitarios escolares.

Crentes de que realmente esta é a voz dos interessados, que assim acreditam arredar os numerosos candidatos, julgamos todavia util chamar respeitosamente a attenção do sr. general Bento Ribeiro, com o intuito de lembrar a desvantagem de fixar a edade alludida, pelas razões que passamos a expôr:

a) Em primeiro logar, o *interesse publico*, o *bem collectivo*, que só terá a lucrar, dada a selecção natural que o concurso acarreta.

b) Em segundo logar, é justamente a edade de 40 annos aquella em que a actividade e a energia vitaes attingiram o seu maximo de intensidade e a larga experiencia já adquirida no tirocinio da vida publica e do exercicio profissional, serão incontestavelmente um valiosissimo contingente para o cabal desempenho do cargo.

c) Depois, não é esse um cargo que implique ou que exija uma superactividade material e, ao contrario, para bem exercel-o, bastarão os requisitos apontados, fortemente ligados á edade dos 40 janeiros.

d) Além disso, cumpre advertir que será um titulo de recommendação para o candidato que puder apresentar as suas credenciaes de medico especialista de molestias de creanças, e, em geral, os mais experimentados, os mais praticos, os mais amestrados, os mais prudentes, os de mais ponderado saber e experiencia serão aquelles que houverem attingido a citada edade.

e) Ainda mais; o serviço de hygiene escolar não é positivamente um serviço de soccorro medico de urgencia, ou mesmo de assistencia immediata; é antes um ramo administrativo que exige a maxima prudencia e ponderação, a mais desvellada observação e acurada paciencia, do que actividade exagerada e presteza consideravel; ainda que assim fôra, os meios de locomoção, rapidos, como são os actuaes de que dispõe a Capital Federal, facilitariam as funcções do medico escolar.

f) Accresce que para o serviço inicial da hygiene escolar foram admittidos alguns medicos que tinham edade superior a 40 annos e isso porque, tratando-se de aproveitar competencias e aptidões, o administrador da Prefeitura jámais cogitou de cercear a entrada desses profissionaes illustres, por motivo de edade.

g) Outrosim, é publico e notorio que funccionario algum do corpo medico da Directoria de Hygiene Municipal tem sido nomeado, mesmo durante a administração do illustre e actual prefeito, mediante as provas de concurso.

h) Finalmente, será uma grave injustiça, uma alta lesão de direitos, quiçá mesmo uma desattenção á classe medica, essa clausula deprimente e infundada.

E, assim, fiados na inatacavel probidade e no elevado espirito de justiça que tanto animam o sr. general prefeito, acreditâmos que a mencionada clausula não será inserta como condição da *incapacidade para o concurso*, e assim ao seu turno terá, mais uma vez, conquistado os justos applausos da população agradecida.

Ahi fica o nosso appello. — Dr. *Barreto Durão*, medico e advogado."

JOIAS
A MAIS BELLA COLLECÇÃO DE ARTIGOS FINOS
98 — Ouvidor
JOALHERIA ADAMO

Na enseada de Sepetiba naufragou uma canôa

Hontem, mais ou menos ás 2 horas da tarde, na enseada de Sepetiba, naufragou uma canôa que vinha da ilha de Marambaia, conduzindo dez caixas de camarão.

A fragil embarcação era tripulada pelos pescadores Benedicto José Machado, Manoel de Castro Silva e João Honorio Coimbra, que foram salvos pelo soldado n. 163 do posto policial daquella localidade, auxiliado pelos populares Antonio Francisco Cardoso, João Caetano, Annanias Fraga e Josino José Vieira.

Deu causa ao naufragio a forte ventania que hontem caiu sobre aquella enseada.

A carga ficou perdida.

A policia do 27º. districto tomou conhecimento do facto.

Na rua Voluntarios da Patria foram presos dois modestos larapios

Hontem, ás 6 1|2 da tarde, Alexandre Mendes Figueiredo e Diego Teixeira Guimarães passaram pelo armarinho denominado "Dois Elias", á rua Voluntarios da Patria, esquina da Dezenove de Fevereiro, quando viram, á porta, algumas peças de fazenda.

Ora, estamos no fim do mez, epoca em que a "promptidão" é quasi que geral.

Alexandre e Diogo, não tendo no bolso um nickel siquer, passaram a mão em uma das peças de fazenda. No momento em que elles faziam o serviço, um caixeiro percebeu a malandragem e deu o grito de — pega ladrão!

Os dois larapios puzeram-se em fuga, deixando nessa occasião cair não só a peça furtada como tambem duas latas de manteiga e um queijo, cuja procedencia não souberam explicar na delegacia do 7º. districto, em cujo xadrez estão recolhidos.

Os dois modestos larapios vão ser processados.

A policia do 6º districto prendeu um ladrão de cabides

De ha muito que a policia do 6º. districto vinha recebendo frequentemente queixas de pessoas que eram furtadas em cabides de chapéo.

Diante disso, o respectivo delegado incumbiu um agente das diligencias necessarias para a captura do larapio.

Fazendo excepção as diligencias effectuadas pelo policial dellas encarregado surtiram bom resultado.

Assim, por suspeitas, foi preso hontem na rua do Cattete um individuo.

Na delegacia declarou elle chamar-se Ramiro Pereira Jacobino e residir em uma casa de commodos daquella rua.

Interrogado com habilidade, elle confessou que, de facto, devido ás difficuldades de vida, se entregava ultimamente ao furto de cabides.

Dada uma busca na sua residencia foram encontrados em seu quarto tres daquelles objectos, que foram apprehendidos. A policia do 6º. districto vae processar Ramiro.

Marechal Bellarmino de Mendonça

A directoria e o conselho administrativo do Circulo dos Officiaes Reformados, hontem reunidos no edificio social, á rua da Assembléa 75, deliberaram não fazer sessão, em vista do fallecimento do illustre marechal Bellarmino de Mendonça, como homenagem á sua pessoa e aos relevantes serviços prestados á Patria e ao Exercito e enviar telegramma de pezames á familia do extincto.

Peregrinação a Roma e Lourdes

Grande acceitação tem tido a peregrinação nacional a Roma e Lourdes, promovida pelo Episcopado, a partir do Rio de Janeiro no proximo dia 20 de agosto.

O paquete *Zeelandia*, do Lloyd Hollandez, foi o escolhido para conduzir os peregrinos até Boulogne sur, estando já tomadas todas as passagens de 1ª classe para os peregrinos inscriptos.

O director de peregrinação tem envidado esforços junto ao representante da companhia, afim de obter mais alguns logares, para attender aos incessantes pedidos de pessoas que se não inscreveram em tempo, esperando a todos satisfazer.

Varios prelados brasileiros tomarão parte, pessoalmente, na peregrinação, e dentre elles destacaremos os seguintes: sua eminencia o sr. cardeal d. Joaquim Arcoverde, arcebispo do Rio de Janeiro; d. Luiz Raymundo da Silva Britto e d. Silverio Gomes Pimenta, arcebispos de Olinda e Marianna; d. Frederico Costa, d. Augusto Alvaro da Silva, d. Manoel Antonio de Oliveira Lopes e d. Lucio Antunes de Souza, respectivamente bispos de Amazonas, Floresta, Alagoas e Botucatú.

Acham-se tambem inscriptos cavalheiros e senhoras da nossa melhor sociedade e sacerdotes representando diversos bispados.

O itinerario da peregrinação está sendo elaborado cuidadosamente, para proporcionar o maximo de liberdade e conforto a todos os peregrinos.

O bello distinctivo, ideado por sua eminencia e executado pela Casa Johnson, de Milão, tem merecido os mais francos elogios.

A' sua santidade será offerecido um *Obolo de amor filial*. Os srs. bispos estão providenciando para que esse obolo seja uma offerta digna do povo brasileiro.

Dr. Edilberto Campos, oculista rea. bri. seu consult. rua Hospicio 77. De 1 ás 1

Transferencia de estabelecimento

A Fabrica de Fumos "S. João", da capital de S. Paulo, communica-nos haver transferido o seu estabelecimento commercial da avenida Rangel Pestana n. 151 para a rua do Gazometro n. 49.

Doces compotas e geléas, nova safra Rio Grandense, recebeu grande sortimento A. RIST — Rua Sete de Setembro n. 77.

CONSELHO MUNICIPAL

O sr. Leite Ribeiro, no expediente, fundamentou dois projectos, que damos em locaes differentes, e o sr. Mendes Tavares apresentou outro, equiparando os vencimentos do secretario geral da Directoria de Instrucção Publica, aos do sub-director da mesma repartição.

Na ordem do dia, foram approvadas as seguintes materias:

parecer n. 43, de 1913, mandando contar ao 3º official da Secretaria do Conselho Municipal, Alvaro de Castro, para os effeitos de sua aposentadoria, o tempo de serviço que menciona.

parecer n. 36, de 1913, abrindo o credito supplementar de 30:000$, para reforço da verba "Eventuaes", do paragrapho 2º do art. 146 do orçamento em vigor;

projecto n. 31, de 1913, autorizando o prefeito a mandar contar ao guarda municipal João Francisco da Silva, sómente para os effeitos da sua aposentação, o tempo de serviço publico que menciona;

projecto n. 38, de 1913, autorizando o prefeito a conceder, mediante a condição que estabelece seis mezes de licença, com o ordenado, para tratar de sua saude, ao inspector de alumnos, addido, do Instituto João Alfredo, Luiz Leocadio dos Santos;

projecto n. 45, de 1913, autorizando o prefeito a conceder, mediante a condição que estabelece, seis mezes de licença, com o ordenado, á professora adjunta de 1ª classe, d. Alzira Emilia Macedo de Castro, para tratar de sua saude, onde lhe convier.

Antes de levantar a sessão, o presidente nomeou uma commissão para representar o Conselho Municipal nas cerimonias funebres que devem ser prestadas ao ex-prefeito dr. Pereira Passos.

BRASIL-ARGENTINA

O consul geral da Republica Argentina nesta capital, o sr. Carlos Lix Klett, que é um amigo do Brasil, está realizando uma propaganda utilissima para os dois paizes, com o fazer conhecidos de ambos os progressos moraes e materiaes da Argentina e do Brasil. Assim é que o sr. Lix Klett tem enviado aos jornaes e ás nossas bibliothecas folhetos, estatisticas, varias obras, mappas e photographias.

Ao Instituto Oswaldo Cruz, de Manguinhos, o consul argentino acaba de dirigir as seguintes publicações: Mappa agricola y geografico da Republica Argentina; exemplares da importante revista Zootechnica de Buenos Aires; Annaes da Sociedade Rural Argentina; A Argentina Agricola, (1911 a 1912); Bovine Tuberculosis; Museo Social Argentino; Caras y Caretas, numero dedicado á America; Deuxiéme Congrés International des Industries Frigorifiques; Rapport du Premier Congrés des Industries Frigorifiques; Memória de la Commission Central de Defensa Agricola; Le Commerce Argentin International; Constitución Argentina, por H. de Vedia, Associación de la Prensa; e outras publicações.

Póde-se assegurar que é a primeira vez que se faz uma dupla propaganda entre as duas republicas, propaganda essa levada a effeito pelo digno consul argentino sr. Lix Klett.

Uma ex-funccionaria do Correio, propõe acção contra a União

D. Georgina de Albuquerque Macedo domiciliada no Estado do Rio, propôz hontem, no juizo seccional, uma acção para o fim de annullar a portaria do director dos Correios, expedida em 14 de novembro de 1900, que a exonerou do cargo de agente do correio em Monte-Serrat, e lhe serem pagos os vencimentos integraes de 1:200$000, ficando assegurandos á supplicante os direitos e vantagens inherentes ao cargo.

E' advogado da autora o dr. Henrique Borges Monteiro sendo dada á causa o valor de 4:000$000.

Na audiencia de hontem do juiz seccional, foi accusada a citação, feita á ré sendo-lhe assignado o prazo legal para contestação e ver-se-lhe propor a acção nos termos da inicial.

THEATROS & CINEMAS

O "Salon" de Paris

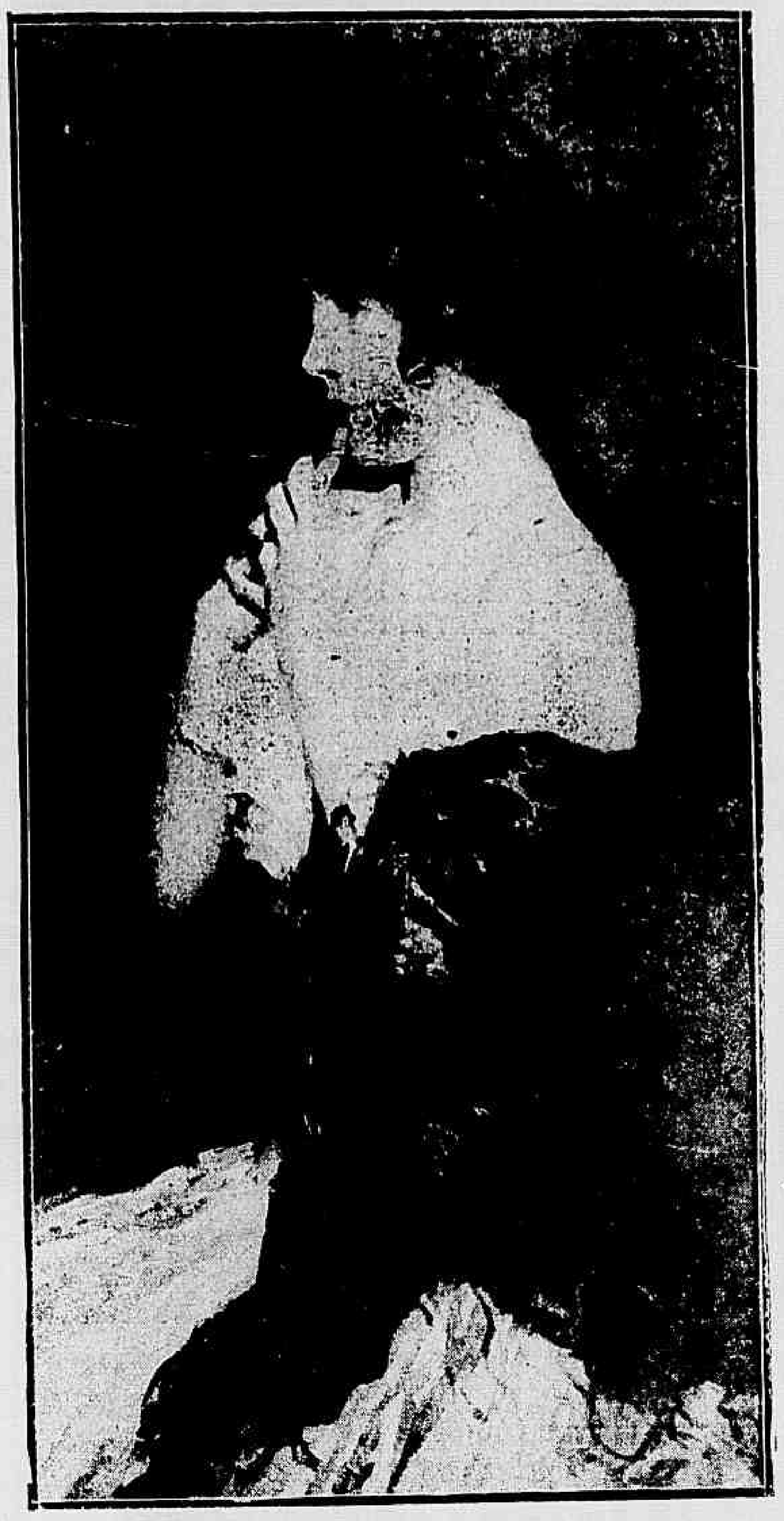

"ENIGMA", QUADRO DE GABRIEL NICOLET, UM DOS MAIORES SUCCESSOS DO "SALON"

A PRIMEIRA DE HOJE, NO CHANTECLER

A companhia Brandão levará hoje, finalmente, mais uma excellente peça do popular actor Olympio Nogueira. A operta "O Diabinho de Saias" é mais uma bella producção do referido actor e já teve occasião de ser applaudida pelo publico carioca.

O papel principal está entregue á estimada actriz Conchita Escuder. A "mise-en-scene", do popularissimo actor Brandão, segundo se diz, é deslumbrante, promettendo grande successo.

O Chantecler vae ter no cartaz por conseguinte, durante muitos dias, uma peça de successo.

EM BENEFICIO DE UM CORISTA

Continúa recebendo espórtulas destinadas ao repatriamento do corista Carlos Ferreira, da companhia José Ricardo, o sr. Alfredo dos Reis Teixeira, á rua do Lavradio ns. 43 e 45.

A commissão que tomou a si a responsabilidade do desditoso corista, que se acha impossibilitado de trabalhar é composta dos seguintes srs.: Paulo Dias de Pinho, Augusto Silva e José Dias de Pinho.

NOVA COMPANHIA

A companhia dramatica, que acaba de organizar-se para o Royal Theatro de Cascadura, tem o seguinte elenco:

Director artistico: — Romualdo de Figueiredo.

Actrizes: — Julia Moniz, Ophelia Godinho, Natalina Serra e Joanna de Souza.

Actores: — Romualdo Figueiredo, Carlos de Abreu, Leonardo de Souza, Eduardo de Souza, Mario Brandão, Carlos Cavalcanti e Evaristo Palhares.

A estréa effectuar-se-á na proxima quarta-feira, com o celebre drama de Jean Aicard — "Papá Lebonnard".

POLYTHEAMA

O drama em 5 actos, de Pierre de Corseil "Os dois garotos", será hoje representado nesta conhecida casa de espectaculos e está distribuido da seguinte maneira:

Helena Kerlor, Appolonia Pinto; Carmen, Olympia Montani; Zeferina, Luiza Maggioli; Fan-Fan (garoto), Dóra Soares; Claudinet (garoto), Arminda Santos; Irmã Simplicio, Laura Brazão; Marianna, Arminda; Kerlor; A. Bragança; La Limace, Germano Alves; D'Alleoise, Alvaro Costa; Saint Hermieux, João Carvalho; Mulot, Henrique Machado; Boidú, João Silva; Goguelu', Eurico Alves; Busquet, Carvalho; Dr. Verniet, Teixeira Leão; Administrador do hospital, Victorino Fonseca; Fadart, Leão; Sacristão, Fonseca; Official de policia, Guimarães; Creado, Eurico; Doente, Alves.

Varias noticias, nacionaes e estrangeiras

PEREIRA DA COSTA. — Está marcada para o proximo dia 2 a festa artistica deste festejado actor. A festa foi dedicada ao 1º batalhão de engenharia.

LUIZ FRANÇA. — Este applaudido actor realizará com toda a pompa, hoje, a sua festa artistica, levada a effeito em homenagem ás classes operarias. Irá á scena o emocionante drama "Fidalgos e operarios" ou "A tomada da bastilha". Essa festa será realizada no Colyseu Sol Americano, sito ao Boulevard 28 de Setembro, 200, Villa Izabel.

THEATRO LYRICO. — Para hoje está annunciada a primeira e unica representação da opereta "A Casta Suzana".

PALACE THEATRE. — Nesta popular casa de diversões o espectaculo continua variado e attraente.

THEATRO RIO BRANCO. — O excellente arreglo da revista "Cá e Lá" está em franco successo neste popular theatro. Hoje, mais 3 representações.

THEATRO APOLLO. — Não é uma novidade a peça que a Companhia José Ricardo dá esta noite em primeira representação no Apollo, mais é, com certeza, a mais popular, a mais bonita e tambem a mais querida do publico. Duvidamos que fique esta noite no Apollo um unico logar vasio. O espectaculo desta noite constitue a decima recita de assignatura da excellente companhia.

Já está annunciada a revista portugueza "Có-có-ró-có".

THEATRO RECREIO. — E' possivel que ainda haja quem não tenha ido ao Recreio vêr a celebre peça "A Menina do Chocolate". Si effectivamente ha, não deve deixar de ir estes dias, porque com certeza a empreza, afinal sempre terá que se resolver a dar outra peça, porque está quasi a findar a temporada da companhia Adelina Abranches. E' verdade que ainda hontem o Recreio encheu-se duas vezes, á tarde e á noite e foi extraordinario o enthusiasmo do publico não só pela peça, como pela sua incomparavel interprete a estimada actriz Aura Abranches. Hoje, amanhã, e depois, ainda teremos no cartaz "A Menina do Chocolate", e para todos estes espectaculos estão tomadas as frizas e camarotes. Na proxima semana é provavel a primeira representação d'"O gaiato de Lisbôa" e do "Crime de uma mulher honesta".

THEATRO S. JOSE'. — Tem agradado muitissimo, nas ultimas noites, no S. José, a engraçadissima revista "A coisa e outra"..., cujo final do 1º acto é uma deliciosa "charge" á "matança livre", pelos automoveis. Dentre seus principaes numeros, ha alguns que já andam por ahi repetidos, pois é deveras inspirada a partitura do maestro Domingos Roque.

A apotheose final á Republica Brasileira é deslumbrante. A platéa applaude-a, sempre, com enthusiasmo, bem assim o duetto da Banana e do Café, por Esther Bergerath e Leontina Vignat, e a "Kodac", do Gervasio Costa.

THEATRO CARLOS GOMES. Cada vez é maior o successo da peça levada no Carlos Gomes. De noite para noite, o enthusiasmo augmenta. E' que o publico, indo até lá, têm a mais absoluta certeza de que assiste a um espectaculo, moralissimo, em que tudo é bom: desde a representação, egual e afinada, até os scenarios e guarda roupa luxuosos e do mais apurado gosto. A musica é um encanto. E a Companhia Carlos Leal, com seu director á frente tem nesta peça um dos maiores triumphos.

O que vae pelos cinemas e outras casas de diversões

CINEMA PARISIENSE — "A caprichosa — Abarcador de cereaes ou A carestia da vida.

CINEMA AVENIDA — O poder do dinheiro — Gaumont-Journal — Roubo consentido.

CINEMA PARIS — Abarcador de cereaes ou Carestia da vida — A caprichosa — Nem ás claras nem ás escuras.

CINEMA IDEAL — A força do dinheiro — Tres mulheres para um marido — Max Linder — O Gaumont-Journal.

CINEMA ODEON — Tres mulheres para um marido — Dedicação infantil — Um dia em Genova.

CINEMA PATHE' — Quando o coração fala — Max Linder — Casamento imprevisto.

CIRCO SPINELLI — O espectaculo que se achava marcado para hoje, em beneficio da União Musical, ficou transferido para o dia 2 de junho.

CINEMA EDISON — A condessa sinistra — Honra da amada.

CINEMA MAISON-MODERNE — Extracção do minerio de ferro — Os refens — As filhas do mestre do barco — Casamento imprevisto — Roubo consentido.

A CIDADE

Queixas que nos fazem, e providencias que nos pedem

Chamamos a attenção da policia do 20º districto policial para um grupo de mulheres desoccupadas, que perambulam pelas ruas Vinte e Cinco de Março, Eufina Ribeiro e outras, no Engenho de Dentro, envergonhando e desrespeitando as familias alli residentes.

Em um armazem da rua Vinte e Cinco de Março, uma destas mulheres provocou, hontem, um quasi conflicto, cujas consequencias poderiam ser graves.

A policia deve agir com urgencia sobre a presente reclamação, que nos foi trazida por pessoa de todo o acatamento.

Prisão de Ventre Dyspepsias

Cura radical com DIGESTIVO ALCANTARA GOMES. 2$. Drogaria: Mattos. 7 Setembro, 81.

Mello Tamberim, advogado, Quitanda n. 87, 1º, andar. Telephone n. 4.988, Central.

OS

grandes remedios

Na cura da syphilis, molestias de pelle, rheumatismo syphilitico, ulceras, chagas, impureza de sangue, etc., e de effeito assombroso o DEPURATOL, ultima descoberta da medicina Allemã, consagrado já por milhares de curas em todo o paiz.

Tubo com 30 pilulas 3$000, pelo correio mais 400 réis. Depositarios: Silva & Granado, rua da Assembléa n. 34 e Casa Huber, Sete de Setembro n. 61.

FRIO? Sobretudos pretos e de cores, forrados

A

24$ 27$ e 38$

na CASA PARIS

RUA URUGUAYANA 115

Esquina Theophilo Ottoni

Escola Superior de Agricultura e Medicina Veterinaria

Está aberta, por espaço de 30 dias, na Secretaria da Escola Superior de Agricultura e Medicina Veterinaria, das 9 horas da manhã ás 3 da tarde, a inscripção do concurso para preenchimento dos cargos de lente e substituto da 5ª cadeira do curso fundamental do mesmo estabelecimento (noções de geometria analytica e mecanica geral, topographia e estradas, estradas de rodagem e caminhos vicinaes).

O concurso constará de provas praticas constantes: *a*) da execução de um trabalho pratico; *b*) da exposição escripta sobre a technica do trabalho executado; *c*) da exposição didactica ou lição sobre o objecto do ponto sorteado.

Terminaram hontem as provas do concurso para professor da aula de desenho á mão livre, geometrico, topographico e de aquarella, devendo reunir-se hoje a commissão plena, afim de proceder ao julgamento e consequente classificação dos candidatos.

A TODOS CONVEM SABER...

Que o unico deposito das casemiras inglezas é na ALFAIATARIA LONDON.

Ternos sob medida, aviamentos de 1ª qualidade: 50$000 a 70$000.

URUGUAYANA, 136

Entre Hospicio e Alfandega

Telephone, 5.208

DR. CAETANO DA SILVA — Molestias pulmonares — Cons. rua Uruguayana, 35, das 3 ás 4, ás terças, quintas e sab. Res. rua 24 de Maio, 152.

Cigarros Barbacena "CASULO".

MOVIMENTO OPERARIO

SOCIEDADE DE C. U. DOS MARCENEIROS E ARTES CORRELATIVAS

Convidam-se todos os socios a comparecerem á assembléa geral extraordinaria, a se realizar no dia 31 do corrente, ás 7 horas da noite.

Ordem do dia: será a leitura e approvação da reforma de estatutos apresentada pela commissão nomeada para esse fim.

CASULO — Especiaes Cigarros Barbacena.

TENENTES, DEMOCRATICOS E FENIANOS

CHARUTOS COSTA FERREIRA

A' venda em todas as charutarias.

Depositarios: JACOBINA & C.

Rua do Carmo, 56

São os melhores!!

Discos Favorite Faulhaber

Miraphones Faulhaber

Faulheberphone

Gramophones Faulhaber

Agulhas Faulhaber

GRAVATAS — Bello sortimento. Formosinho. — Gonçalves Dias, 64

Manteiga Virgem, pasteurizada, sem tinta, 1 kilo, 3$900; 5 kilos a 3$700, 10 kilos á 3$500. Leiteria Palmyra. Ouvidor, 149.

Colhido por um auto, um carregador ficou gravemente ferido

O auto-caminhão n. 911, pertencente ao Moinho Inglez, hontem, ao meio-dia, ao passar pela rua da Gamboa, apanhou o carregador Jesuino Sampaio, portuguez, de 42 annos, casado, residente á rua Senador Euzebio n. 3.

O infeliz ficou com a bacia fracturada, ferido na face interna da coxa e em outras partes do corpo.

Depois de receber os primeiros curativos, deu entrada na Santa Casa de Misericordia em estado gravissimo.

O *chauffeur* Raul Vianna, fugiu, internando-se no edificio do Moinho Inglez, não sendo encontrado pela policia do 11º districto, que está no seu encalço.

Vestir na moda

Alfaiataria Ingleza

50$, 60$ e 70$ Ternos sob medida

Tecidos de pura lã

RUA URUGUAYANA 102

entre Ouvidor e Rosario — Tel. 5033.

Um individuo dá uma foiçada na cabeça de outro

Guimas Tavares, morador á rua José de Alencar n. 24, e Americo Alves, residente á rua Frei Caneca n. 208 A, ha muito que se não viam com bons olhos.

Hontem, os dois se encontraram na rua Frei Caneca, e depois de se provocarem, passaram a vias de facto.

Guimas, que trazia á mão uma foice, avançou para o seu contendor e deu-lhe uma violenta pancada na cabeça, ferindo-o na altura do frontal.

Preso em flagrante, o aggressor foi recolhido ao xadrez do 12º districto.

O ferido foi medicado na Assistencia e recolheu-se depois á sua residencia.

Difficuldades da cozinha incommodam toda a familia. O fogão a gaz é independente de chaminés, ventos ou criados — é sempre obediente. Accende-se um phosphoro, abre-se o registro, applica-se o phosphoro e — a Companhia do Gaz faz o resto — Não ha mais desgostos na cozinha. Peçam informações á Société Anonyme du Gaz.

"A TRANSOCEANICA"

EMPRESA DE VIAGENS

Carta Patente n. 33

CAPITAL . . . . . 200:000$000

Telephone 5.892—Caixa Postal, 1.715

RUA DA QUITANDA, 120

Succursal em São Paulo

Rua Quintino Bocayuva n. 4

De accordo com os tres finaes, 621, da Loteria Federal, extrahida hoje, foram sorteadas as inscripções das séries:

A — (Liberal) 121

B — (Especial) 121

D — (Popular) 121

E — (Estações Thermaes). . 121

Rio de Janeiro, 29 de maio de 1913.

O fiscal do governo. — Dr. *A. Bezzone Corrêa.*

A DIRECTORIA.

Na praça Onze de Junho foi atropelado um transeunte

Ao passar hontem pela praça Onze de Junho, proximo á rua Visconde de Itauna, José Fernandes, de 22 annos, morador á rua de S. Leopoldo 23, foi atropelado por um auto que por alli passava em carreira vertiginosa, resultando soffrer luxação da articulação scapulo-humeral direita, e escoriações generalizadas.

Medicado na Assistencia, Fernandes foi depois removido para a Santa Casa.

O "chauffeur" conseguiu evadir-se com o seu vehiculo.

A policia do 14º districto não soube do facto.

Um fogão a gaz — ! — um phosphoro — ! — bom Senso — Cozinha perfeita. Société Anonyme du Gaz.

Sabemos que o ministro da Marinha, enviará brevemente ao Congresso Nacional a mensagem do presidente da Republica, creando o quadro de cirurgiões dentistas da Armada.

50$, 60$ e 70$

Ternos de casimira ingleza pura lã, sob medida na

ALFAIATARIA BRITANICA

COM

Forros superiores

56 —PRAÇA TIRADENTES— 56

(Proximo ao Cinema Paris)

Uma nova éra

abrir-se-á para todos aquelles que tomarem o habito de fazer uso diario do Odol; este preparado é um dentifricio delicado e efficaz que limpa os dentes e os protege contra os attaques da carie.

A vida está cheia de pequenos aborrecimentos. — Um fogão a gaz elimina muitos delles. — Société Anonyme du Gaz.

O capitão de mar e guerra Rebello Junior, capitão do porto, multou em 500$000 o sr. Casemiro Costa, por estar construindo, sem a devida licença, uma ponte, no Cajú'.

O chefe do estado maior da Armada, recebeu, hontem, pela manhã, o seguinte radiogramma, expedido ante-hontem, ás 3 horas da tarde, de bordo do couraçado "Minas Geraes":

"Estamos a 800 milhas de Barbados e em communicação com o navio-escola "Benjamin Constant". Tudo bem. Saudações. — Thedim Costa, commandante."

Pelo plano novo da Société Anonyme du Gaz, mediante pequenas prestações mensaes fica um fogão a gaz ao alcance de toda e qualquer familia. Peçam informações na rua da Assembléa 93 ou aos nossos Agentes. Basta um cartão postal ou chamado pelo telephone n. Central 8.965 para um Agente ir com presteza á vossa residencia.

Sepultou-se hontem o marechal Bellarmino de Mendonça

Aspectos do enterro do marechal Bellarmino de Mendonça

SOCIAES

A MODA

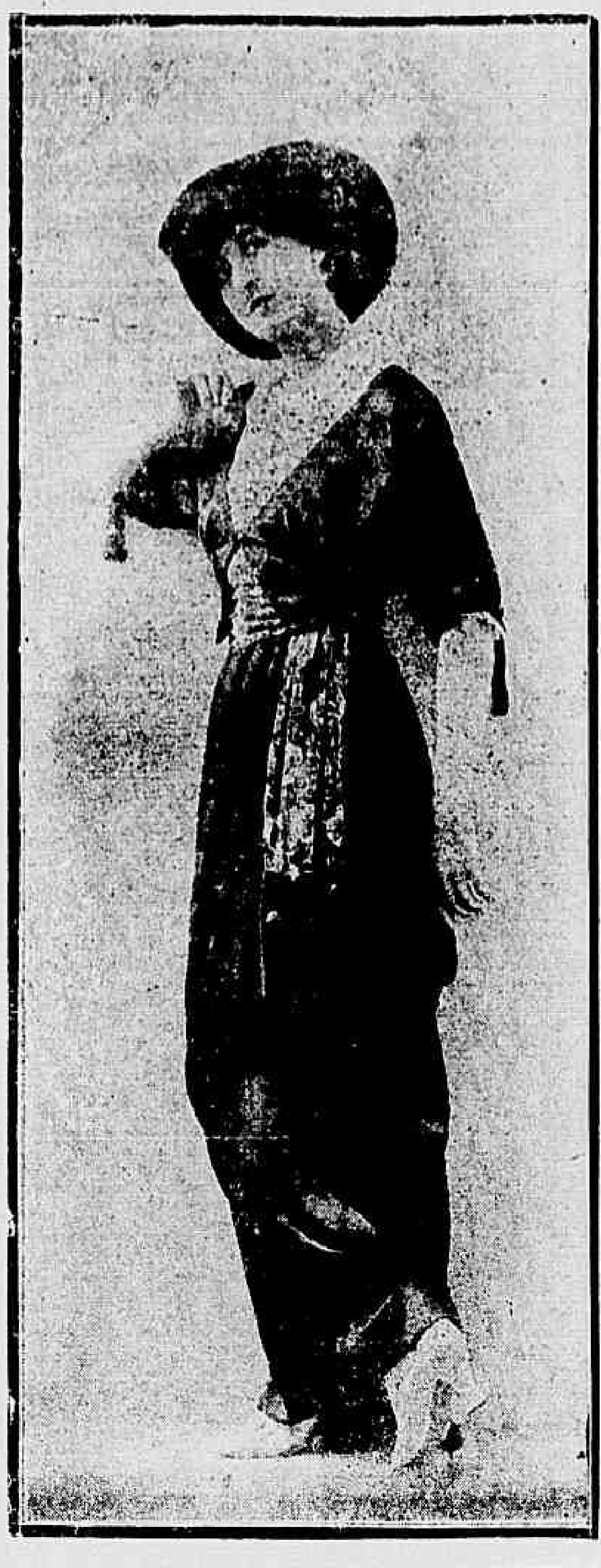

UMA DAS ULTIMAS CREAÇÕES DA CASA JENNY

Datas intimas

JOSE' RAINHO DA SIVA CARNEIRO

Eis aqui uma physionomia e um nome que se impõem á admiração do nosso alto commercio, pelo verdadeiro esforço da vontade e intelligencia que representam.

Trabalhador incansavel desde os mais tenros annos, amigo sincero e lealissimo, chefe de familia exemplar, caracter bom, generoso e caritativo, conjuncto que é raro, reune em si a personalidade de José Rainho da Silva Carneiro.

Varias manifestações de apreço receberá hoje o sr. Rainho, dos seus amigos e da Real Sociedade Portugueza de Beneficencia, de que é procurador e do Real Centro da Colonia Portugueza, de que é presidente, por motivo da passagem da data de hoje, de seu anniversario natalicio.

• A galante menina Djanira Barbosa de Brito, filhinha do alferes Antonio Barbosa de Brito, negociante no Mercado Novo, faz annos hoje, motivo pelo qual não lhe faltarão mimos e flores.

• Passa hoje o anniversario natalicio do sr. Francisco Luiz de Almeida, negociante na nossa praça.

Por esse motivo, o anniversariante offerece, em sua residencia, uma festa intima ás pessoas de suas relações.

• Faz annos hoje o sr. Fernandes de Faria, estimado empregado da Guardamoria da Alfandega.

• Faz annos hoje o sr. Lourenço Cabral, empregado das Obras do Porto, e filho de d. Julia Cabral.

• Faz hoje annos, o sr. Antonio de Albuquerque Pinheiro, advogado na cidade de Brotas, Estado de S. Paulo.

• Faz annos hoje o sr. Antonio Nogueira Martins, empregado do commercio.

• Passa hoje o anniversario natalicio da gentil senhorita Albertina Silva, professora municipal.

* * *

Casamentos

• Realizou-se no dia 24, em Saquarema, o consorcio do sr. Isaias de Carvalho com a senhorita Othonia de Sá Carvalho.

* * *

Conferencias

Amanhã, ás 8 horas da noite, o coronel Dias de Oliveira, lente da Escola de Estado Maior, fará, na séde do Club Militar, uma conferencia sobre "A guerra e o seu aprendizado".

* * *

Concertos

Em virtude da chegada do corpo do dr. Pereira Passos, o concerto dos artistas, maestrina Alzira Mariath e barytono Pedro Bruno, annunciado para amanhã, foi transferido para o dia 7 de junho.

* * *

Clubs e festas

Por motivo da collação de gráo do dr. Achylles Lisbôa, reuniram-se em sua residencia, á rua José Anchieta n. 25, no Leme, muitas familias e cavalheiros, que foram felicital-o por aquelle acto.

Gentilmente recebidos por mme. Lisbôa, esta lhes proporcionou encantadora recepção, onde se fez ouvir selecto programma musical.

Podemos notar as seguintes pessoas: dr. Juliano Moreira e familia, dr. João Barreto da Costa Rodrigues e familia, 1º tenente dr. Arthur Alves, dr. Nestor Rodrigues da Silva, dr. Antonio de Azevedo, architecto dr. Victor Martins da Cunha Alves e familia, Samuel Grumbacher e familia, dr. Virgilio Claudio da Silva e familia, Feliciano Alves, dr. Estevão Castello, engenheiro Victor Claudio da Silva Junior, dr. Adolpho Odebrecht e familia, 1º tenente dr. Odilon Antenor de Araujo, Paulo Cervantes, coronel Virgilio Fortes, dr. Rigaud Pinheiro de Souza, dr. Frederico da Cunha Alves, dr. José Del Vecchio, coronel José Peçanha e familia, dr. William Coelho de Souza e familia, Antonio Leite, Adolpho Odan, dr. Alcides Moraes, Carlos Vieira, dr. Alvaro Simas, Horacio C. Leite, Ovidio Claudio da Silva, commendador Casemiro Lima, Abilio de Oliveira Aguas, dr. Jayme Martins Alves, dr. Paulo Fortes, dr. Alcides F. Lisboa e muitas outras pessoas da nossa sociedade.

Fizeram-se representar por telegrammas os srs.: dr. Everardo de Miranda Carvalho, dr. Eugenio Rangel, 1º tenente dr. Carlos Mainoldy, dr. Mariano Cerveira, dr. Nelson Dunhan, dr. José Martins da Cunha Alves, dr. Adalberto da Cunha Alves, mme. Antenor de Araujo, Tasso, Sylvio e Haroldo Costa Rodrigues, Honorio Silva, mme Willis, mme. Dulce Martins Alves, Adalberto e Durval Peçanha Alves, Julio Marcondes, dr. Belisario Martins, 2º tenente Philemon Lima, mme. Nascimento, A. Camara Junior, coronel Antonio Toledo e A. Romero.

* * *

Missas

A bancada pernambucana manda rezar amanhã, ás 9 1/2 horas, na egreja de São Francisco de Paula, uma missa por alma do sr. Rego Medeiros.

* * *

Nascimentos

Selene é o nome da filhinha de Bastos Tigre, o conhecido humorista que todo o Rio aprecia, nosso confrade de imprensa, e que nasceu ante-hontem, para maior felicidade do lar do poeta dos "Moinhos de Vento".

* * *

Religiosas

Nos ultimos dias deste mez e no dia 1º de junho, na cidade de Pirahy, (Estado do Rio), celebram-se respectivamente, as festividades do Coração de Jesus, primeira communhão e encerramento do mez de Maria. Nas tres festividades pregará monsenhor Euripedes Pedrinha.

*

Na matriz de Copacabana, á Praça Serzedello Corrêa, a começar do dia 2 até o dia 12 de junho, ás 8 horas da noite, terá uma série de conferencias religiosas o pregador apostolico, monsenhor Miguel Martins, já muito conhecido e apreciado nesta capital e em grande parte do sul do Brasil como um dos mais inspirados oradores sacros da actual geração entre nós.

Na mesma matriz, no dia 5 de junho, á 1 hora da tarde d. Sebastião Leme, administrará a chrisma, devendo continuar no dia seguinte se os chrismandos excederem de 150.

Na sacristia da matriz encontram-se desde já os respectivos cartões, que cada chrismando deve apresentar ao ser chrismado.

*

Com toda pompa e solennidade de sempre, será celebrada no domingo, 1 de junho, a festa que annualmente promove o pessoal da Fabrica Brasil Industrial, em Paracamby, em louvor á sua padroeira a Virgem Santissima da Conceição e glorioso patriarcha São José.

A's 11 horas da manhã, haverá missa solenne officiando o revdmo. vigario de Mendes, conego João Fernandes; ao evangelho, occupará a tribuna sagrada o revdmo. vigario de São Christovão, padre Ricardino Seve.

A' tarde sairá a procissão que percorrerá a Villa Operaria. A' noite haverá leilão de bellas prendas, sendo exhibidas escolhidas fitas cinematographicas, sendo queimado á 1 hora da manhã um vistoso fogo de artificio.

A banda de musica do Club União Operaria, tocará em todos os actos, escolhidas peças do seu variado repertorio.

A's 3 horas da manhã, depois de queimado os fogos, partirá de Paracamby, para esta capital, um trem especial, parando em todas as estações intermediarias.

* * *

Reuniões

Realiza-se hoje, no Pavilhão Miguel Couto, no Hospital da Misericordia, a primeira sessão da Sociedade dos Medicos dos Hospitaes.

Para ella são convidados os srs. socios, ás 10 horas da manhã.

Presidirá a reunião o dr. Arthur Rocha, director do serviço clinico daquelle hospital.

* * *

Viajantes

Chegou hontem do Piauhy o escriptor Da Costa e Silva, funccionario do Ministerio da Fazenda.

*

A bordo do vapor "Cordoba", chegaram hontem os srs.: M. Costa e familia, d. Diana Lopes e Emilio Holheme.

*

A bordo do vapor inglez "Desna", chegaram hontem da Europa os srs.: Francisco Leite, Hadler Guathan, Thomas Oliveira, Eduardo Coblo Jambo, Guy Campelli, José de Oliveira Reis, Antonio Carneiro Salles, José Gonçalves da Cunha, Mario Leite Sampaio, Antonio da Motta Cunha, Alvaro Ramos de Faria, José Francisco de Castro, Adão Borges de Araujo, Faustino de Jesus, João Compoli, Maria de Oliveira e Vicente Ferreira.

*

A bordo do vapor nacional "Itaipava", chegaram hontem de Santos os srs.: João F. Ramalho, Amicio Vieira, Guilherme Hoste, Antonio Gonçalves Ritos e Arthur Moura.

*

A bordo do vapor inglez "Derna", partiram hontem para Buenos Aires os srs.: William Alfred Raves, Charles B. Knapp, Albert Neubruch, Alberto Rabello Valente, Eduard Stuart, J. B. Dixon, Gilberto Gil, dr. Vidal e senhora, Arnaldo Azevedo, Roberto Gunilquer, L. Ebert, Joseph Ramell e Adolpho Hoffmann.

*

A bordo do vapor nacional "Iris", partiram hontem os srs.: Manoel Oliveira das Neves e familia, d. Alice Tavares, Leovegildo M. Fontes, Arthur C. Alves e senhora, Max Muller, W. Findey, W. Engle, Antonio C. de Almeida e Juvenal Borl.

*

Pelo trem mineiro chegaram hontem os srs.: Antonio Pimentel, Americo Potto de Azevedo, Antonio Carneiro, dr. José Guimarães Porto e Manoel de Lima Junior.

*

Pelo trem paulista chegaram hontem os srs.: Antonio Ferreira Lima, Manoel Galvão de Arambuja, José Clemente dos Santos, Francisco de Paula Beasa e Antonio Furtado.

*

Pelo trem mineiro partiram hontem os srs.: Faustino de Oliveira Junqueira, dr. Guilherme Furtado de Mendonça, Antonio de Souza Carvalho, Bento de Oliveira Monteiro e Joaquim Pereira Costa.

*

Pelo trem paulista partiram hontem os srs.: Benedicto de Castro, Antonio Pinto Moura, Manoel Oliveira Vaz, Francisco Rodrigues de Souza e Benedicto Freire Siqueira.

*

No Hotel Familiar Globo hospedaram-se hontem os srs.: M. Barros, João Oiticica, Carlos Belleaux, Fonseca Junior, Manoel Ferreira, Joaquim Baptista Corrêa e familia, capitão Laecio Trindade, Antonio Pereira de Andrade Junior, Pedro Reynaldo, coronel Cornelio Rosemberg, João Monteiro da Costa, dr. Antonio R. da Silva Bravo, Americo Godoy, José Cyrillo dos Santos, J. Dias Lima, J. Baptista Corrêa, [illegible] Rocha, João Navarro de Andrade, Antonio Garcia Gondra e senhora, João Lemos da Cruz, Antonio Seraphico, dr. S. Freitas, Antonio R. Miranda, Diceu Rodrigues de Moraes, Mario de Moraes e familia, José Braz Cesarino Filho, capitão Francisco Coelho dos Santos Monteiro e Constantino Vivas e familia.

*

Hospedaram-se no Fluminense Hotel os srs.: Paulino J. Fernandes, Santos Magan, dr. Eduardo Portilho, Luiz Campos, Antonio Cardoso Matta, Ernani Macedo, Alfredo Pinto, José Alves Cardeli, Antonio de Carvalho, S. Theotonio, J. M. Campos Reis, dr. Custodio Cruz, coronel Joaquim Moreira de Rezende, Fernando de Barros, B. Monteiro, João José da Costa, A. Magalhães, dr. Trindade, Romulo Bregell, Joseph Adan Lott, dr. Epaminondas Souza, Osorio de Mattos Lima, Antonio da Silva Marques, Alá Secundino e senhora, Antonio Felix, Octavio Silva, Victor Marinho, dr. Waldemar C. Maura e Carlos Salles.

*

Hospedaram-se na Pensão Americana: Theophilo Araujo, coronel Alberto Azevedo Castro, Joaquim da Silva Martins, Antonio Joaquim Ribeiro, coronel Amador Pinheiro de Barros, sua senhora d. Zulmira Sires de Barros, seus filhos Paulo, Rubens, Nieia e Durainha e suas quatro famulas.

Chegados hontem, hospedaram-se no Hotel Avenida os srs.: David Benoliel, Albert Scardt, H. J. Johnston, dr. Francisco de Araujo e senhora, A. Waltmann, F. H. Robinson, Emilio Augusto das Neves, Albertino Pinheiro, Leonidas Garcia Ruiz, Domingos Giordano e senhora, Henry Braunecheln, Abrahão Ribeiro, dr. J. Lehfeld, Ernesto Cocito, Zonelino Mario, Humberto Vieira Caldas, Roberto Teltscher, Arthur Dreyfus, Carolino de Riegos e familia, Agra V. Bradley e J. Campos Filho.

* * *

Enterramentos

Realizou-se hontem, ás 10 horas do dia, o enterramento do marechal Bellarmino de Mendonça, fallecido nesta capital.

A cerimonia effectuou-se com as solemnidades do estylo, saindo o feretro da rua Campo Alegre para o cemiterio de S. João Baptista, e recebendo, durante o percurso, o corpo do saudoso soldado, as devidas honras militares.

Fizeram-se representar no cortejo funebre: o presidente da Republica, ministros de Estado, Camara e Senado Federaes, Supremo Tribunal Militar, Exercito, Armada, Guarda Nacional, Brigada Policial, Corpo de Bombeiros e diversas classes sociaes.

Sobre o coche mortuario foram depositadas as seguintes corôas:

Homenagem do presidente da Republica; Ministerio da Viação; Saudades da viuva do marechal Serra Martins e familia; Saudades do general Eduardo Silva e familia; Ao bom compadre e amigo, saudades de Pedregueiro do Amaral; Ao leal amigo general Bellarmino, gratidão do capitão Alcino de Niemeyer e familia; Saudades infindas dos filhos Santinha e Firmino e do neto Paulo; Ao querido amigo, saudades de Julia Rego e filhos; Ao bom camarada, o general Bento Ribeiro; Homenagem saudosa do Aranha e familia; Ao seu adoravel esposo, saudade eterna da sua Adelaide; Profunda gratidão do Mello Cunha e familia; Ao querido papae, saudades do Jayme e Luiza; Ao general Bellarmino, M. Gitahy de Alencastro; Ao adorado pae e avô, profundas saudades de M. Adelaide; Ao querido papae, saudades dos filhos Feitiço e Vicente e dos netos Vicentino, Amilcar e Aramiz; Ao querido papae, saudades de Bellinho, Maria e filhas; Ao querido papae e vovô, saudades e gratidão eterna de Lalá, Annibal, Laura, Santinha Cinira e filhos; Ao querido papae, saudades dos filhos Djalma e Maria e dos netos Dagoberto e Biella; Custodio P. Senna e familia; Saudades dos filhos Adriano e Semiramis.

A escolta que acompanhou o caixão era commandada pelo coronel Joaquim Ignacio, e compunha-se do 1º regimento de cavallaria, notando-se o comparecimento das seguintes pessoas:

Capitão-tenente Coelho Lesso, representando o presidente da Republica; general Vespasiano de Albuquerque, ministro da Guerra e todo o seu estado-maior; general Caetano de Faria, chefe do Grande Estado Maior do Exercito e seu estado-maior; general Marques Porto, chefe do Departamento da Guerra; general Antonio Geraldo de Souza Aguiar, inspector da 9ª região militar; senadores marechal Pires Ferreira, Lauro Sodré e Schmidt; generaes Luiz Antonio de Medeiros, Carlos Eugenio e Olympio da Fonseca, ministros do Supremo Tribunal Militar; coroneis Alvaro da Fonseca e Ernesto de Souza, directores da Secretaria e Contabilidade da Guerra; marechal Francisco Marcellino de Souza Aguiar, general Ilha Moreira e generaes e officiaes superiores, reformados do Exercito e muitas senhoras.

Na avenida do Mangue, e durante a passagem do prestito, formou uma divisão, sob o commando do general Silva Faro, afim de prestar as derradeiras continencias ao extincto marechal.

Essa divisão era assim constituida:

1ª brigada: sob o commando do coronel Olympio Aguiar de Oliveira — Tropa, 1º e 2º regimentos de infanteria e 52º batalhão de caçadores;

2ª brigada: do commando do coronel Chrispim Ferreira — Tropa, 3º regimento de infanteria e 55º e 56º batalhões de caçadores.

Uma bateria do 1º regimento de artilheria, postada na encosta da montanha do cemiterio, salvou com 19 tiros, na occasião de baixar o corpo á sepultura.

No Senado Federal, o marechal Pires Ferreira, representante do Piauhy, falou na hora destinada ao expediente, fazendo o necrologio do morto.

• • •

Fallecimentos

ARTHUR STOCKLER — Apezar de todos os cuidados e esforços da medicina, impotente, falleceu hontem, ás 10 horas da manhã, em sua residencia, á rua S. Clemente n. 124, casa n. 3, o dr. Arthur Stockler Pinto de Menezes, que fazia parte do nosso corpo diplomatico.

Já de ha muito que o fallecido se afastára do serviço publico, com o organismo combalido pela molestia que o victimou, e fôra residir na cidade da Campanha, no vizinho Estado de Minas.

Sentindo-se, porém, em condições de saude ainda mais precarias, viajára para esta capital, tencionando submetter-se ao exame de uma junta medica, aqui chegando, ha 5 dias. Aggravou-se a molestia, inutilizando a acção medica, e hontem teve o seu desfecho fatal.

Pertencera o finado ao grupo dos republicanos historicos que, pela tribuna e pelo jornalismo, fizeram a propaganda do regimen vigente, especializando-se a sua acção no Estado de Minas, sua terra natal.

Com o advento da Republica, entrou para o corpo diplomatico, tendo servido successivamente nas legações da Italia, Belgica, Vienna e Perú, onde esteve no desempenho das funcções de encarregado de negocios, quando presidia a Republica o dr. Campos Salles. Ultimamente fôra removido para Buenos Aires, de onde viera para aqui.

Era irmão do dr. Alexandre Stokler Pinto de Menezes, tambem propagandista republicano e ex-deputado federal, e sobrinho do dr. Eustachio Garção Stokler, deputado federal pelo Estado de Minas.

O seu corpo será inhumado no cemiterio de S. João Baptista, saindo o feretro, ás 10 horas da manhã, da casa em que residia.

•

Falleceu hontem, ás 3 horas da madrugada, em S. João da Barra, no Estado do Rio, onde exercia o cargo de delegado da capitania do porto, o capitão-tenente Marcio Monteiro, filho do dr. Caetano Monteiro, estimado clinico na visinha capital fluminense.

O finado contava 33 annos de edade e assentou praça de aspirante, na Escola Naval, a 14 de março de 1896.

•

Falleceu hontem o sr. Antonio Luiz Torquato, sogro do sr. Estevão Araripe, empregado das officinas desta folha.

O seu enterramento realiza-se hoje, ás 4 horas da tarde, saindo o feretro da Beneficencia Portugueza para o cemiterio de S. Francisco Xavier.

•

Falleceu hontem, ás 2 horas da tarde, nesta capital, o sr. Augusto Rocha, que residia na villa de Santa Thereza de Valença, Estado do Rio, onde gozava de innumeras amizades.

O seu enterramento terá logar hoje, ás 2 horas da tarde, saindo o feretro da rua Barão do Bom Retiro n. 65, casa 8, estação do Engenho Novo.

•

Sepultou-se hontem, no cemiterio de São Francisco Xavier, o revisor da Imprensa Nacional Lucio Reis, antigo abolicionista e propagandista republicano.

O seu enterro teve grande acompanhamento, comparecendo muitos operarios, collegas e representantes do presidente da Republica e do director da Imprensa Nacional e a redacção do *Diario Official*.

O presidente da Republica, além de telegraphar á corporação da Imprensa Nacional e á familia do morto, mandou depositar uma corôa no seu coche mortuario.

•

Realizou-se hontem, no cemiterio de São João Baptista, o enterramento do negociante Custodio José Ribeiro, solteiro, de 48 annos de edade, cujo feretro saiu da rua Gustavo Sampaio n. 192, ás 5 horas da tarde.

•

Falleceu á rua Santos Rodrigues n. 65 de onde saiu o feretro, ás 4 horas da tarde, o conferente Oscar Lindgren, casado de 58 annos de edade.

O enterramento effectuou-se no cemiterio de S. Francisco Xavier.

•

Sepultaram-se hontem:

No cemiterio de S. Francisco Xavier:

Idalina Macedo, 35 annos, solteira, rua Bento Lisboa n. 160; Laudelina, filha de Alfredo Bandeira Filho, 3 mezes rua Coronel Pedro Alves n. 273, casa 7; Arthur, filho de Oscar da Neiva Passos, 2 mezes, rua Itapiru' n. 173; Albertina Lafuente Freire, 31 annos casada, travessa da Pedreira n. 8; Nelson, filho de Euclydes Jardim Reis, 3 mezes, rua Amapá 7; Oscar Lindgren, 58 annos, casado, rua Santos Rodrigues n. 65; Angelina Oliveira Cardoso, 40 dias, rua Barão de Cotegipe n. 140; Vicente Risso 52 annos, casado, Santa Casa; Luiz de Freitas Nascimento, 40 annos, solteiro, rua Progresso n. 14; Heitor Pinto da Costa, 6 mezes praça Argentina n. 40; Luiza Flora Philigret, 60 annos viuva, rua do Matto n. 55; Luiz Anselmo, 16 annos, solteiro rua Senador Pompeu n. 250; Domingos Ferreira da Cunha, 50 annos solteiro, rua Vinte e Quatro de Maio n. 105; Arthur 23 mezes, rua Senador Ezebio n. 170, casa 12; Maria Leman, 35 annos, solteira Santa Casa; Maria Julia Guimarães 24 annos, solteira, rua Primeiro de Março n. 106; Lucio dos Reis, 35 annos, solteiro rua Paula Britto n. 49; Marieta, filha de Virginia Augusta Duarte, 3 annos, Quinta do Caju' n. 47.

No cemiterio de S. João Baptista:

Bellarmino de Mendonça, 62 annos, casado, rua Campo Alegre n. 53; Mafalda Francisca do Nascimento 84 annos, solteira, Ypiranga n. 52 casa XI; Rubem, filho de Octavio Augusto da Silva, 6 mezes, rua Marqueza de Santos n. 52, casa 6; Dilma, filha de João Rodrigues Lopes Barros, 4 mezes, rua do Lavradio n. 46; Olga, filha de Gastão de Carvalho, 4 mezes rua Visconde de Silva n. 43; Custodio José Ribeiro, 48 annos, solteiro, rua Gustavo Sampaio n. 192.

• • •

Vida academica

Realiza-se amanhã, ás 2 horas da tarde, a eleição do paranympho e orador dos bacharelandos da Faculdade Livre de Sciencias Juridicas e Sociaes do Rio de Janeiro.

•

São convidados todos os alumnos da terceira série pharmaceutica á se reunirem, no Pavilhão "Francisco de Castro", quinta-feira proxima, 5 de junho, ás 2 horas da tarde, afim de tratarem da escolha do paranympho, commissão de quadro, orador da turma, etc.

•

Os bacharelandos da Faculdade Livre de Direito, elegeram hontem, seu paranympho, por unanimidade de votos, o dr. Mario Vianna.

Na mesma assembléa foram eleitos thesoureiro, o academico Oswaldo Machado Bittencourt e orador o academico Gastão de Almeida Graça.

A commissão do quadro ficou composta dos bacharelandos Sadi Tapajoz de Alencar, Arthur Bento Hormain, Carlos Castrioto Figueiredo Mello, Alfredo Balthensen, Gondulpho Freire da Fonseca e Luiz Vieira da Silva Netto.

Anneis de grão

Grande e variado sortimento, a preços modicos na Joalheria Moses & C. Praça Tiradentes n. 46, antigo 34.

Escrevem-nos:

"Pedindo-lhe a publicação da presente carta em vossa conceituada folha, muito grato lhe ficará um seu constante leitor.

Constando-me que a "Commissão de Marinha e Guerra" deu parecer favoravel a um projecto para reforma do corpo de pharmaceuticos do Exercito afim de incluirem no quadro os 20 pharmaceuticos contratados em 1912, venho lembrar a esta respeitavel commissão o erro em que andou, não consultando primeiro si o parecer não iria ferir direitos de outros, garantidos tambem, por um concurso recentemente feito. De facto, ultimamente, apresentaram-se em concurso, para preenchimento das vagas existentes no corpo de pharmaceuticos do Exercito diversos concorrentes, além dos 20 contratados em 1912. Dos concorrentes, muitos foram classificados com notas superiores aos contratados. Porque razão não obedeceu a Commissão de Marinha e Guerra, o seu parecer, de accôrdo com a classificação do ultimo concurso? Porventura foi esse concurso apenas feito para os 20 contratados? Se assim foi, era desnecessario abrir novo concurso e incommodar tantos collegas, obrigando-os a estudar e repassar certas materias alem de outros incommodos.

Emfim, ainda estamos em tempo, de corrigir o mal, cumprindo assim, mais uma vez, o direito de justiça.

Mais uma vez agradecendo-lhe a publicação da presente me confesso grato. — Um vosso constante leitor"

Com uma perna fracturada sob a roda de um carro

O lavrador Antonio Pinto de Azevedo, morador á Estrada Nova da Pavuna numero 45, quando hontem dirigia um carro de boi, pela rua Treze de Maio, caiu, sendo colhido por uma das rodas do vehiculo que lhe passou sobre a côxa direita, fracturando-a, e ferindo-o no pé do mesmo lado.

A victima foi medicada na Assistencia, e depois removida para a Santa Casa.

A policia do 20° districto não soube do facto.

Acção contra o governo do Estado do Rio

O sr. Francisco de Paula Mendes Wanderley, por seu advogado dr. Mario da Silveira Vianna, propoz hontem, no juizo federal da secção do Estado do Rio, uma acção ordinaria, contra o governo fluminense, para o fim de ser nullo o decreto n. 8 de 19 de dezembro de 1891, que o exonerou do quadro da magistratura, e bem assim para rehaver dos cofres do Thesouro os vencimentos e mais proventos inherentes do cargo que exerceu.

Foi dado á causa o valor de .... 200:000$000, e na audiencia de hontem do dr. Octavio Kelly, juiz seccional, foi accusada a citação feita ao réo.

ECOS DE PORTUGAL

Serviço especial para o "Correio da Manhã"

Lisboa, 9 de maio.

OS ACONTECIMENTOS DE LISBOA PRISÕES EM ANGRA DO HEROISMO.

Não são conhecidas por emquanto as resoluções que tomará o governo ácerca dos presos politicos. Parece, porém, que o tribunal marcial da 3ª. divisão será deslocado para Angra do Heroismo, visto saber-se que se realiza ali o julgamento dos incriminados na ultima tentativa revolucionaria de Lisboa.

Nos calabouços do governo civil encontra-se detido Joaquim Loureiro, o "Charuto", morador na calçada de Sant'Anna, accusado de ter dado vivas ao movimento revolucionario quando se encontrava em frente do quartel general.

Na cadeia do Limoeiro deram entrada Jacintho Rosa Bello, Luiz Antonio dos Reis, Antonio Marques Pereira e Francisco dos Santos, implicados nos ultimos acontecimentos.

O alfaiate José Pires, que ha dias, foi preso em Abrantes, em companhia de Judice Bicker, foi largamente interrogado pelo juiz de instrucção criminal, mas foi posto em liberdade por nada se provar contra elle.

Segundo telegrammas recebidos na quinta-feira em Lisboa, chegou ali o "Cabo Verde" e preparavam-se com actividade os alojamentos no castello de S. João Baptista, onde serão desembarcados os presos no caes privativo, parecendo que um general irá assumir o commando militar e civil emquanto não se proceder ao julgamento.

ATTITUDE DO SR. MACHADO DOS SANTOS E CAPITÃO TENENTE SEREJO.

O sr. Machado dos Santos, escreveu no seu jornal o "Intransigente" um artigo bastante aspero, intitulado "Caça ao homem", dizendo que o "homem mesmo só não deve abandonar a luta, mas quando se sente acompanhado de valiosos amigos não deve trepidar um instante.

O sr. Serejo capitão tenente, tambem publicou uma carta no mesmo jornal, affirmando que sendo interrogado por um coronel de engenharia, declarou que não tinha relações com a Federação Republicana Radical e que a sua attitude era concordante em todos os movimentos, pois que em nenhum tinha entrado. Diz ainda aquelle official da marinha que requerera que se interrompesse o conselho de revisão até que fosse liquidado a facto da sua prisão.

ALGUNS JORNAES REAPPARECEM, SENDO SUSPENSOS OUTROS

Reappareceu o "Dia". No seu artigo editorial diz nada ter que modificar ás suas idéas, processos e linguagem para poder continuar legal e regularmente a sua publicação.

Hontem, porém, aquelle jornal foi prohibido de circular. A este respeito informa o "Mundo":

"Não foi permittida a circulação do "Dia", nos termos da alinea *b* da lei de 9 de julho de 1912, por publicar um artigo de fundo que ultraja as instituições republicanas."

A policia apprehendeu novamente o "Socialista", todavia não impediu que se vendessem bastantes exemplares.

A "Cambada" foi tambem apprehendida.

O sr. governador civil é quem faz agora a censura dos jornaes.

Este caso foi tratado no congresso pelo sr. Julio Martins.

Eis como o incidente é notificado pelo extracto da sessão:

O sr. *Julio Martins*, antes de se encerrar a sessão, occupa-se da apprehensão do "Socialista", a qual no seu intender não foi justa. Lê varias passagens do artigo de fundo dessa gazeta e diz que não sabe onde o governo se escuda para apprehender o jornal em questão, visto a lei não lh'o permittir. A historia da apprehensão fal-a num documento que lê e commentando o acto, que julga arbitrario, pergunta o que pensa fazer o governo e diz que a continuar assim, o melhor é fechar o parlamento.

O *chefe do governo* declara que, mercê da constituição da Republica não se póde fazer em Portugal o que se faz na Inglaterra e na França, onde por simples ordens da policia e do governo se impedem de circular jornaes julgados perigosos para a ordem publica. Nada mais se tem feito do que applicar as leis em vigor e sobretudo a de 9 de junho de 1912. Repete que só lirá os motivos que determinara[illegible]tas e outras apprehensões quando o julgar opportuno.

— Hoje foram aprehendidos a "Revista, "Cambada" e "Terra Livre".

ATTITUDE DO DEPUTADO ALEGRE

Chegou-se a falar em Lisboa numa pendencia entre os srs. Machado dos Santos e o deputado Manoel Alegre.

Este ultimo publicou uma carta, no orgão do governo, *A Patria*, alludindo á outras, publicada na *Republica*, pelo sr. Machado dos Santos, dizendo que emquanto não se realizar o inquerito, ás declarações que fez no parlamento e que mantem absolutamente, está inhibido de responder á carta do sr. Machado dos Santos.

Sabemos que o ministro do Interior requisitou um magistrado para proceder ao inquerito, sendo escolhido o dr. Costa Gonçalves.

PRESOS CIVIS A BORDO DO "CABO VERDE"

Eis a lista dos presos civis que seguiram, a bordo do *Cabo Verde*, para Angra do Heroismo:

Dr. Lomelino de Freitas, Maximiano Ferreira, Arthur da Silva Quaresma, Antonio de Mello Russel, José de Jesus Moreira, Henrique Vicente, José Nunes da Silva, Greni dos Santos, Antonio Rodrigues Figueira, Antonio Joaquim de Moraes, José Maria da Cruz Anjos, José Fernandes, Vicente Julio de Moraes e Souza, Victor Pedroso, Firmino Leão Garcia, Adão Vicente, Severino Lourenço Sant'Anna, Arthur de Souza Martins e Julio de Barros.

ALTERAÇÕES A' LEI ELEITORAL

Lemos na *Capital* que as alterações á lei eleitoral, cujo parecer já foi entregue na mesa dos deputados, são as seguintes:

As que não concedem voto aos militares e as que negam o mesmo voto ás mulheres e aos analphabetos. Além disso, aos militares que sejam eleitos não será permittido exercerem ao mesmo tempo as funcções parlamentares e as inherentes aos seus cargos.

A commissão fundamenta a recusa do voto aos individuos que não saibam ler, e esta medida e apoiada pelo governo. Por este principio espera-se que se produza a ruina do cacique e que decresça o analphabetismo.

O parlamento só poderá ser encerrado para o periodo de férias, em meados de junho proximo, visto que tem de discutir varios projectos de lei importantes, taes como a creação do Ministerio da Instrucção, os direitos em ouro, e o orçamento geral do Estado, de alguns ministerios.

REGIMENTO DE INFANTERIA 5

Foram transferidos para differentes corpos de infanteria as praças do regimento de infanteria 5, que foi mudado ha pouco para Santarem.

Desse regimento apenas ficaram os officiaes, a banda e alguns sargentos.

Ignora-se, por emquanto, si o novo regimento continuará em Santarem ou será formado em Lisboa.

SITUAÇÃO MINISTERIAL

Lemos no *Mundo*:

"A nota jornalistica de hontem, á noite, foi uma curiosissima fantasia, que dava como projectada ou possivel uma recomposição ministerial que teria como consequencia a entrada de alguns elementos unionistas no governo. A fantasia não tem pés nem cabeça. Nem o governo nem os unionistas pensaram de perto ou de longe em semelhante combinação. O que ha, em materia de attitudes politicas, é simplesmente isto: depois dos acontecimentos de 27 de abril, os evolucionistas entenderam dever fazer opposição mais viva ao governo, e os unionistas, pelo contrario, manifestaram-lhe mais decidido apoio. De novo, na materia, ha só isto, que toda a gente vê. Não ha nada de mysterioso nem de secreto, a não serem intrigas, cuja origem facilmente se adivinha.

O governo podia estar forte e recompôr-se. As recomposições nem sempre são symptoma de fraqueza; resultam, muitas vezes, de meras questões pessoaes. Mas, é certo que o governo actual não pensou ainda nem pensa em qualquer recomposição politica. Ha uma perfeita solidariedade entre os homens que compõem o actual gabinete e nenhum delles pensa em abandonar o seu posto, que é sobretudo de sacrificio. Tudo que, em contrario disto, se diga, são lérias — ingenuas quando não sejam perfidas."

Correspondente.

A ESCOLA BERLITZ FESTEJA MAIS UM ANNIVERSARIO DE SUA FUNDAÇÃO

O sr. Alvaro Brigole, director da "The Berlitz School of Languages", promoveu, para ante-hontem, na Associação dos Empregados no Commercio, uma agradavel *soirée* musico-litteraria, que, para commemorar o anniversario de sua fundação, offereceu aos seus alumnos, a qual esteve muito concorrida e correu muito animada, por entre geraes applausos do selecto auditorio.

Foi executado um bello programma, organizado com o maior cuidado e arte, no qual tomaram parte professores e alumnos da mesma escola, que foram justamente applaudidos, pela cuidadosa interpretação que deram aos numeros de que se encarregaram. Salientamos, de preferencia, a *Prière*, de Hasselmans, duetto de harpa e violoncello, por mlle. Esther Santos e o professor Gustavo Hess de Mello, que teve uma interpretação delicada, que muito agradou e que, por isso, foi coberta de justos applausos.

O programma executado foi o seguinte:

1ª parte — Curtis — *Torna a Surriento* — Canzone napolitana, por mlle. Irène Poncy. L. Van Beethoven — *Larghetto do Concerto*, para violino, pelo dr. F. Kothner. *Les vérités de La Palisse* — Poesia, por Armando Lemos. *a)* Couperin — *Chanson Louis XIII*; *b)* Popper — Arlequin; sólos de violoncello, pelo professor Gustavo Hess de Mello. Massenet—*Chiudo gli occhi* pa e violoncello, por mlle. Esther Santucci. Felix Godefroy — *Melancolie* — Sólo de harpa, por mlle. Esther Santos. *a)* Scarlatti — *Pastorale* — Capriccio; *b)* Chopin — *Estudo*; *c)* Liszt,—*Chant Polonais*; piano, por mlle. Angelina Trajano.

2ª parte — H. W. Ernst — *Elégie* — Sólo de violino, pelo dr. F. Kothner. Poesia *L'Epagneul et la Fauvette* — Por mlle. Lucia Lemos e Arthur Lemos. Hasselmans — *Prière* — Duetto de harpa e violoncello, por mlle. Esther Santos e professor Gustavo Hess de Mello. Puccini — *Donna non vidi mai*, da opera *Manon*, pelo tenor G. Santucci. *a)* Massenet — *Regrets*, da opera *Manon*; *b)* L. Miguez — *Pelo amor* — Trio de Samba, por mlle. Manuelita Marcondes. São Florenzo — *Idilio*—Duetto de harpa e piano, por mlle. Esther e Judith Santos. Côro — *Le fils de l'Aviateur* (actualidade) — Pelos alumnos e alumnas da escola.

Antes da conclusão da segunda parte, o sr. Alexandre Brigole leu um pequeno discurso, que despertou grande interesse.

Começou agradecendo a todas as pessoas que abrilhantaram a festa, aos que tomaram parte no concerto e á imprensa.

Falou do movimento das escolas Berlitz em todo o mundo, por ser tão grande e tão extraordinario que desperta a grande iniciativa do engenho humano: "Não é simplesmente um movimento sem nexo nem tão pouco uma agitação sem um fim proprio, mas, muito ao contrario, é uma intensa movimentação partindo de todos os pontos e convergindo para um e mesmo objecto, para um e mesmo fim.

São milhares de vontades, milhares de actividades que convergem para o mesmo ponto de vista, qual seja o de ensinar ou aprender a falar rapida e perfeitamente uma das varias linguas faladas nas diversas regiões do globo.

E' assim que, fundada a primeira das Escolas Berlitz, em maio de 1878, existem hoje na Europa mais de 300, funccionando regularmente no velho continente e em todo o globo mais de 400, frequentadas por cerca de 120 mil alumnos, o que bem patenteia a excellencia do methodo, por meio do qual se póde regularmente falar uma lingua em pouco tempo. Methodo excellente, nascido num cerebro privilegiado para o estudo de linguas, qual é o do sr. Berlitz, cujos resultados muitos podem assegurar por propria experiencia.

Hoje, mais do que nunca, é necessario falar-se, si não muitas, sinão todas, pelo menos mais do que a lingua patria".

Fala do desenvolvimento colossal do commercio e da industria a facilidade transporte, o estreitamento das relações commerciaes, que faz um contacto quasi directo do homem do velho com o do novo continente, demonstrando a vantagem que existe para isto, no falar-se uma lingua em que ambos se entendem. O orador refere-se a um cavalheiro que, estando em Londres, por maior esforço que fizesse não podia dar-se a comprehender a um empregado do caminho de ferro e refere a grande alegria que o mesmo sentiu quando ouviu uma outra pessoa exprimir-se em portuguez...

Salienta este acontecimento para demonstrar a conveniencia de estudar-se o menos uma outra lingua, que não a patria.

O orador pensa ter empregado a sua boa vontade e correspondido á gentileza que teve o sr. Berlitz, nomeando-o director da escola no Brasil, pois em cerca de um anno obteve resultados maravilhosos, conseguindo na mesma escola uma media de frequencia, que augmentando de dia para dia, orça presentemente por 500 alumnos.

E terminou agradecendo a preferencia dispensada á escola, felicitando os que puderam ser assiduos, pelo progresso que têm feito, cujo lucro mais tarde ou mais cedo verão, e agradecendo a Associação dos Empregados no Commercio a sua gentileza, para a realisação da bellissima festa realizada, que tanto agradou ao numeroso auditorio que a ella compareceu e que se retirou satisfeitissimo e bem impressionado.

Os pequenos annuncios de ALUGA-SE, PRECISA-SE e VENDE-SE, não excedendo de tres linhas, custam nesta folha 200 réis, tres vezes.

O *Diario Official*, de França, publicou o seguinte decreto:

"Fica prohibido em todo o territorio francez o espectaculo dos homens caçadores de ratos.

"Fica prohibido matar esses animaes com os dentes e com a boca, podendo empregar-se na sua extincção outro processos que não sejam os expressos nos regulamentos da caça".

O leitor imaginará que este decreto é um artigo humoristico, para amenizar a fastidienta prosa do *Diario Official* francez.

Nada disso: esta prohibição é a consequencia dos protestos originados pelas lutas do homem e dos ratos que, com grande regosijo dos espectadores, se exhibiam em varias localidades da Republica Franceza.

Em uma gaiola de arame soltavam duas duzias de ratazanas; o caçador devia matal-as, no mais breve espaço de tempo, servindo-se apenas dos seus proprios dentes.

Caçador houve que matou os vinte e quatro roedores, em cinco minutos e, com a cara ensanguentada, saudava triumphantemente a concorrencia.

Ou isto, ou os jogadores de box que tambem sáem da arena com as caras num Lazaro.

Tudo é civilização e divertimento.

Um corretor digno rival de Sherlock Holmes

O protagonista do interessante caso que os jornaes parisienses descrevem minuciosamente e que nós vamos resumir em poucas palavras tem apenas 23 annos de edade e chama-se Charles Gys.

Depois de ter feito o seu serviço militar no 6º regimento de dragões, dedicou-se ao commercio, recorrendo á protecção de um tio, que é importante negociante de perolas em Paris.

Esse tio incitou-o a que iniciasse a sua carreira como corretor e disse-lhe:

—Vou entregar-te tres collares de perolas que valem cincoenta e cinco mil francos (cerca de trinta e tres contos da nossa moeda). Trata de os vender o melhor possivel e consoante o lucro, assim te darei uma commissão.

Charles Gys lançou-se á procura de comprador, para o que, é claro, teve de pedir informações a varias pessoas, entre as quaes a um tal Brown, seu visinho, e que negociava tambem em pedras preciosas.

Tres ou quatro dias depois de Charles Gys ter conversado com Brown, este procurou-o e disse-lhe:

—Tenho comprador para os seus collares, ou antes compradora, por que se trata de uma senhora riquissima e que regateia pouco. Confie-me você os collares e dentro de duas horas faremos um bello negocio. Não posso evidentemente assegurar-lhe que ella compre os tres, mas com um, pelo menos, fica, com certeza.

Charles Gys a principio recusou-se; mas depois, lembrando-se de que o lucro era tentador e de que nenhumas razões tinha para duvidar da honestidade de Brown, que, de resto, conhecia ha bastante tempo, — entregou-lhe os collares, combinando encontrar-se com elle, tres horas depois, num café.

A' hora marcada lá estava Charles Gys no seu posto. Passou-se, porém, um quarto d'hora, meia hora, uma hora, duas, tres, quatro... e a respeito de Brown... quero qu'é delle!

Charles Gys raciocinou então desta maneira:

"Que estou roubado, não tenho já a menor duvida. Mas como poderei rehaver os collares?... Queixar-me á policia?... Não me parece que seja este o caminho a seguir. Nada!... O melhor é proceder por conta propria. Brown fugiu, mas deixou em Paris a mulher e os filhos. Ora, vigiando eu a mulher, hei de forçosamente dar com o marido... Mãos á obra.

E foi dali direitinho á casa de um barbeiro amigo que lhe tingiu o cabello e poz uma barba postiça. Depois, indo á casa vestir um fato muito velho, foi mendigar para junto do predio em que habitava mme. Brown cuja porta não perdia de vista um só momento.

Ora, uma bella noite (mme. Brown nunca saia de dia) notou elle que a mulher do ladrão se fazia acompanhar dos filhos e de algumas malas, do que concluiu que ella ia abandonar Paris clandestinamente.

Com effeito, mme. Brown tomava pouco depois o expresso de Vienna ao mesmo tempo que — excusado seria dizel-o — Charles Gys se installava tambem o mais commodamente possivel no compartimento pegado.

Chegaram a Vienna. Brown, com alguns parentes, esperava a mulher e os filhos, na estação.

Charles Gys, de quem, de resto, ninguem suspeitaria, teve a coragem de estar ao lado de Brown, de roçar com elle hombro a hombro, de o ouvir falar. Até lhe pareceu — segundo depois declarou — que o ladrão se ria com a mulher, da *boa partida* que lhe tinha feito.

Em vez de o mandar prender, Charles Gys seguiu-os até casa, espiou-os durante dois dias e só depois de tomar informações ácerca de Brown e de saber que elle, além de ladrão, era desertor, é que foi á policia narrar o succedido.

Uma hora depois, acompanhado de dois agentes, dirigia-se á casa do ladrão, que confessou o crime e que, bem entendido, foi preso, indicando as pessoas a quem havia vendido os tres collares de perolas por vinte e tres mil francos, ou seja treze contos e oitocentos mil réis, pouco mais ou menos.

Decididamente, Charles Gys errou a vocação. Em vez de corretor devia ser policia.

Escreve-nos o dr. Placido Barbosa:

"Autorizado pelo sr. dr. director geral de Saude Publica, e como delegado de Saude do districto a que pertence a rua Municipal, cumpre-me informar-vos que, em relação ao noticiado em uma local de hoje do vosso jornal, sobre casos de peste na referida rua, os factos se passaram como segue: tendo havido mortandade de ratos no predio da rua Municipal n. 6, a 3ª Delegacia de Saude mandou proceder ao exame bacteriologico de um delles pelo respectivo laboratorio, que diagnosticou peste. Immediatamente foi o facto communicado á Inspectoria dos Serviços de Prophylaxia, que mandou executar as providencias regulamentares de desinfecção, etc., necessarias em casos taes, as quaes continuam nos predios vizinhos. Dias depois, foi removido da rua Marquez de Abrantes n. 19 um doente *suspeito de peste* e que se havia retirado do predio da rua Municipal n. 8, diagnostico este, entretanto, que ainda não foi confirmado.

Não foram encontrados outros doentes, em que se podesse suspeitar a peste. Os dois que actualmente existem no numero 6, da mesma rua, acham-se sob observação, e tratados pelo clinico da familia e não apresentam por ora symptomas de peste.

Agradecendo-vos, sou com consideração, etc."

Centenario de Diderot

Celebrar-se-á em breve em Paris o centenario de Diderot, o mais prodigioso agitador de idéas do seculo XVIII, o espirito mais universal, um daquelles a quem o pensamento moderno mais deve, espirito que era um vulcão, cerebro donde trasbordaram as mais ardentes e inflammadas idéas.

Foi uma verdadeira força da natureza.

Castries admirava-se do ruido que faziam os philosophos, dizendo: "Em toda a parte ouço falar desse Rousseau e desse Diderot, gente sem eira nem beira, que vive em aguas furtadas. Não percebo que importancia possam ter."

Aquella gente sem eira nem beira fazia simplesmente uma sociedade nova.

O prodigioso autor da *Enciclopedia* foi a S. Petersburgo, a convite de Catharina II, que lhe comprou a livraria, deixando-lh'a até á sua morte.

A czarina recebeu-o amavelmente. O sabio apresentou-se, sem traje de côrte, o que escandalizou os palatinos.

Diderot, arrebatado pela vivacidade dos seus pensamentos, esquecia, na vehemencia da conversação, a categoria da sua interlocutora.

Dominado pelos seus generosos sonhos, exaltava-se, pegava-lhe no braço, fazia grandes gestos, batia com o punho na mesa.

Em carta que dirigiu a madame Geoffrin, a czarina disse que se vira obrigada a pôr um movel entre Diderot e ella, para se ver livre de taes gesticulados, pois nunca saia daquellas conversações sem ficar com os braços cheios de pisaduras.

Catharina era philosophia, mas tambem era imperatriz; ouvia-o com extrema curiosidade; adiava, porém, todas as reformas que elle lhe propunha.

Diderot zangava-se, sentia que só theoricamente tivesse razão.

— O' sr. Diderot, dizia Catharina, não considera na differença das nossas posições: o senhor trabalha no papel, que tudo consente; mas eu, pobre imperatriz, trabalho na pelle humana, que é incomparavelmente irritavel e sensivel.

ULTIMAS NOTICIAS

DA ARGENTINA

O GOVERNO ENVIARÁ UMA DIVISÃO NAVAL AO RIO DE JANEIRO, A 15 DE NOVEMBRO

O dr. Saenz Peña vae offerecer uma festa aos diplomatas

Buenos Aires, 29 — (*Americana*) — O Governo tenciona enviar uma divisão da esquadra argentina, ao Rio de Janeiro, por occasião do anniversario da Proclamação da Republica Brasileira, a 15 de novembro do corrente anno.

Buenos Aires, 29 — (*Americana*) — Está desmentida officialmente a noticia do apparecimento de casos de pestes bubonica na repartição de Policia, mas apezar desse desmentido, subsiste o alarma que a noticia despertou no seio da população.

A imprensa referindo-se ao caso, lembra varias providencias, aconselhando que se evite a aglomeração de presos em locaes mal arejados e de dimensões exiguas, pois que essas agglomerações constituem sempre focos de infecção.

Buenos Aires, 29 — (*Americana*) — O sr. Saenz Peña offerecerá no dia 12 de junho proximo, na sua residencia particular do palacio do governo, uma festa aos membros do Corpo Diplomatico estrangeiro, aos ministros, deputados, senadores, autoridades civis e militares.

Santiago, 29 — (*Americana*) — O Centro Liberal á adheriu á attitude da Federação dos Estudantes, nas manifestações contra o internuncio apostolico, monsenhor Henrique Sibilia e a policia desta capital.

Buenos Aires, 29 — (*Americana*) — O sr. Carlos Salas, embaixador especial enviado pelo governo á Allemanha, telegraphou ao dr. Ernesto Bosch, ministro do Exterior, communicando que a embaixada havia sido recebida em Potsdam, pelo imperador Guilherme, que dispensou a todos as mais cordiaes attenções.

Buenos Aires, 29 — (*Americana*) — Correram tranquillamente as eleições na provincia de La Rioja, triumphando a chapa Vera Barros-Castañeda.

Buenos Aires 29 — (*Americana*) — Chegou a esta capital, tendo sido transportada pelo paquete Wilhelm II, a tela que o governo brasileiro offereceu ao general Julio Roca, como recordação da sua estadia nessa capital, na qualidade de embaixador argentino.

A tela que é reputada como um trabalho de alto valor, é uma producção do pintor brasileiro Parreiras e veiu acompanhada de uma carta dirigida ao dr. Souza Dantas, ministro do Brasil nesta Republica.

Nessa carta o governo do Brasil pede que S. Exa se encarregue de fazer a entrega ao destinatario, fazendo lembrar ao general Julio Roca que essa offerta constitue uma recordação da sua ultima gestão nas relações diplomaticas entre os dois paizes e servirá como uma demonstração material para afiançar as relações de amizade entre o Brasil e Argentina.

A imprensa desta capital noticiou a chegada dessa offerta elogiando o bello gesto de confraternidade com que o governo brasileiro quer realçar a interferencia do velho general Julio Roca, no robustecimento dos laços de amizade com que se liga á Argentina.

Buenos Aires 29 — (*Americana*) — O dr. Saenz Peña, presidente da Republica, convidou hoje o dr. Marco Avellaneda para assumir o exercicio do cargo de Director do ensino superior da Republica.

Consta que o dr. Avellaneda, tendo aceitado o cargo, tomará posse amanhã ou depois.

Buenos Aires, 29 (*Americana*) — A bordo do paquete "Cap Vilano", regressaram ao Rio de Janeiro muitas familias que aqui se achavam de passeio.

Entre os passageiros que tomaram o mesmo paquete, contam-se os srs. Carlos Moreira e Andres Mont-Blanc, cujos embarques foram muito concorridos, tendo comparecido muitas pessoas de elevada categoria social, revestindo-se as despedidas de um caracter muito affectuoso.

Buenos Aires 29 — (*Americana*) — O dr. Saenz Peña dirigiu ao dr. Poincaré, presidente da Republica Franceza, uma carta autographa fazendo votos pelo bom exito do seu governo e pela prosperidade da França.

A embaixada especial argentina em Berlim

Berlim, 29. — (*Havas*.) — O general Uriburú, membro da embaixada especial argentina, e o major Pertiné, addido militar daquella Republica, assistiram, esta manhã, ás manobras do exercito allemão, executadas em Doeberitz, sob o commando do imperador Guilherme.

O "Barroso" foi de encontro a uma boia luminosa

Montevidéo, 29. — (*Americana*.) — O cruzador *Barroso*, ao entrar o nosso porto bateu numa boia luminosa, soffrendo pequeno choque, sem a menor importancia. A culpa do accidente cabe inteiramente ao pratico argentino que dirigia a manobra daquelle navio de guerra.

Termina a gréve dos empregados de bondes em Milão

Milão, 29. — (*Havas*.) — Apezar dos esforços empregados pelos syndicalistas, para que o pessoal da companhia de bondes permanecesse firme no movimento paredista ha dias iniciado, os bondes começaram hoje a trafegar novamente, podendo considerar-se terminado o movimento.

A greve dos metallurgicos continúa, entretanto, sem resultado satisfactorio para os reclamantes.

A Escola Normal de Curityba

Curityba, 29 — (*Americana*) — Pedi ahi, o seguinte telegramma: "Reuni da cadeira de physica e chimica do Gymnasio e Escola Normal, o dr. Lysimaco Costa.

Tambem foi exonerado a seu pedido o dr. Affonso Sebrão, engenheiro da secretaria das Obras Publicas do Estado.

Viagem do empresario theatral Paschoal Segreto

Curityba, 29 — (*Americana*) — Pelo expresso paulista deve chegar hoje, a esta capital, o sr. Paschoal Segreto.

O emprezario Segreto vem tratar da installação de varias casas de diversões identicas ás que explora nessa capital.

Assassinato de um negociante em Passo-Fundo

Porto Alegre, 29 — (*Americana*) — Foi assassinado em Passo-Fundo, o sr. João Schell Loureiro, negociante naquella localidade.

DOS BALKANS

AS FORÇAS BULGARAS SAQUEARAM O CONSULADO GREGO EM SERES

O delegado da Servia recebeu ordem de assignar a paz

Sofia, 29 — (*Havas*) — Produziram má impressão nesta capital as declarações hontem feitas na Skoupchtina pelo presidente do conselho de ministros da Servia, sr. Pasics, a respeito das relações entre os colligados balkanicos e com especialidade entre aquelle paiz e a Bulgaria.

Nas rodas officiaes, espera-se, entretanto, que essa má impressão desapparecerá e que a situação entre a Bulgaria e a Servia melhorará notavelmente depois da entrevista que o sr. Pasics vae ter, sabbado proximo, com o sr. Guechoff, presidente do gabinete bulgaro.

Salonica, 29 — (*Havas*) — As forças bulgaras saquearam o consulado grego em Seres, depois de passar uma revista rigorosa em todo o edificio.

Londres, 29 — (*Havas*) — E' considerado virtualmente certo que todos os belligerantes se mostram dispostos a assignar o tratado preliminar da paz turco-balkanica, conforme o redigiu a reunião dos embaixadores, que tomaram o encargo de pôr fim á guerra.

Hoje, deve realizar-se uma reunião dos delegados da Turquia e dos colligados, para examinarem os respectivos protocollos.

A Bulgaria, entretanto, recusa participar dessa reunião.

Salonica, 29 — (*Havas*) — Consta aqui que os bulgaros destruiram a aldeia de Hadji-Bairamlü, massacrando os musulmanos que ali residiam.

Londres, 29 — (*Havas*) — O delegado da Servia, nas negociações para a paz com a Turquia, recebeu do seu governo ordem para assignar o tratado concluido pelas potencias.

Athenas, 29 (*Havas*) — Informa-se nos meios officiosos que hoje não houve nenhum encontro entre as tropas gregas e bulgaras.

Athenas, 29 (*Havas*) — Uma nota official communicada á imprensa annuncia que o estado-maior bulgaro, rejeitou a proposta apresentada pela Grecia, estabelecendo uma zona neutra.

Londres, 29 (*Havas*) — O chefe da delegação turca á Conferencia da Paz, Osman-Nizami-Pachá, declarou ao ministro dos negocios estrangeiros, sir Edward Grey, que estava prompto a assignar o tratado de paz, tal como o redigiram as potencias.

A politica uruguaya em plena effervescencia

Montevidéo, 29 — (*Americana*) — Está se agitando muito a politica nesta capital, tomando os partidos attitudes bem hostis.

Devido a uma polemica que vêm mantendo dois redactores do jornal *El Dia* e do *La Democracia*, um delles mandou hoje desafiar o seu collega para um duelo, esperando-se que hoje ou amanhã venham elles a decidirem pelas armas o que não poderam fazer pela imprensa.

A policia teve conhecimento do facto e consta que diversos amigos dos dois jornalistas estão empenhados em evitar o encontro.

A marinha de guerra paraguaya

Assumpção, 29 — (*Americana*) — Já se acham concluidos os navios de guerra *Liberdade*, *Independencia* e *Ludovico* da marinha paraguaya.

O encarregado do Brasil em La Paz vae ao Chile

La Paz, 29 — (*Americana*) —Com destino ao Chile partiu hoje o dr. Antonio de N. Feitosa, encarregado de negocios do Brasil nesta Republica.

S. ex. tenciona demorar-se naquelle paiz, em tratamento de saude.

Está resolvida a crise chilena

Santiago, 29 — (*Americana*) —Na reorganização do gabinete entraram todos os elementos politicos, com excepção do elemento radical.

Melhoramentos nas ruas de Curityba

Curityba, 29 — (*Americana*) — A Prefeitura iniciou os serviços de macadamisação das avenidas João Gualberto, Graciosa e Assenguy. Esses trabalhos estão sendo executados com os compressores modernos adquiridos ha pouco pela Prefeitura.

Estatistica dos incendios em Porto Alegre

Porto Alegre, 29 — (*Americana*) — Durante o anno findo deram-se nesta capital 94 sinistros por fogo, que destruiram 69 predios e damnificaram 38 sendo que os valores segurados importavam em 2.637:100$000 e os prejuizos verificados foram de 753:924$209.

A União dos Criadores no Rio Grande do Sul

Porto Alegre, 29 — (*Americana*) — O presidente da União dos Criadores, recebeu do seu secretario, actualmente ahi, o seguinte telegramma: "Reuni os capitalistas riograndenses ficando resolvido tomarem até 2.000 contos de apolices da empreza que for constituida pela "União" para a exportação de carnes frigorificas".

O fallecimento do general Bellarmino Mendonça

Curityba, 29 — (*Americana*) —Causou grande pezar aqui, a noticia do fallecimento do general Bellarmino de Mendonça.

O illustre extincto foi antigo deputado por este Estado e fez parte da Constituinte.

DA FRANÇA

VARIOS MINISTROS DEMITTIR-SE-ÃO, SI A LEI MILITAR NÃO PASSAR

Grande explosão numa fabrica de dynamite faz victimas

Paris, 29 (*Havas*) — O *Echo de Paris* diz hoje que varios ministros, interrogados a respeito da lei militar, em discussão no Parlamento, declararam que a referida lei ou será approvada antes do dia 14 de julho proximo, ou elles deixarão as pastas que ora occupam.

Paris, 29 (*Havas*) — Em uma fabrica de dynamite da cidade de Port-Vendres, nos Pyrineus Orientaes, deu-se fortissima explosão, de que resultou a morte de seis operarios, sendo grande o numero de feridos.

Paris, 29 (*Havas*) — Telegramma recebido de Casa Blanca refere que o general Lyautey, residente da França em Marrocos, está completamente restabelecido da enfermidade que o accommetteu.

Paris, 29 (*Havas*) — Segundo informações recebidas de Tanger, a columna da rectaguarda do general Alix repelliu um ataque dos marroquinos rebeldes ao norte de M'Coun, infligindo perdas importantes ao inimigo.

Os francezes, ao que accrescentam essas informações, tiveram oito homens mortos e quatorze feridos.

Paris, 29 (*Havas*) — Na sessão de hoje da Camara dos Deputados o presidente do conselho, sr. Barthou, pronunciou um discurso combatendo a ordem do dia apresentada pelo deputado Gheuzi, que censurava na mesma a politica financeira seguida pelo governo.

O sr. Barthou, fazendo do caso uma questão de confiança, pediu á Camara que se manifestasse sobre se sim ou não apoiava a orientação do governo.

O presidente da Camara pôz então a votos uma ordem do dia, pura e simples, que foi approvada por 312 votos contra 240.

Paris, 29 (*Havas*) — Telegramma recebido de Rabat, em Marrocos, e publicado nos jornaes da tarde, annuncia que as tropas do "maghzen" occuparam tambem Agdir, depois de ligeiro combate.

Paris, 29 (*Havas*) — Foi eleito vice-presidente da Camara dos Deputados o radical socialista René Renoult.

Novos engenheiros da Escola de Porto Alegre

Porto Alegre, 29 — (*Americana*) — Completam este anno o curso de engenharia civil pela Escola de Engenharia desta cidade, os academicos Theophilo Borges, Henrique de Gavronki e Noberto Barros de Lacerda. A turma convidará para paranympho o dr. Luiz Enblert.

Ermete Novelli em Curityba

Curityba, 29 — (*Americana*)— Está annunciada para o principio de agosto proximo, a estréa aqui, da companhia italiana, dirigida pelo actor Ermete Novelli.

A companhia dará onze espectaculos.

Uma absolvição em Porto Alegre que agita a imprensa

Porto Alegre, 29 — (*Americana*) — Por occasião do julgamento de Alberto Schiller, em Lageado, o jornal *Deutsches Dolksblatt* assim como outras folhas allemãs que se publicam nesta capital, profligaram o procedimento dos jurados, absolvendo o accusado. Aquelle jornal, entre outras coisas, dissera que outra decisão não era de esperar, visto o modo por que foi feito o processo, bem assim o sorteio dos jurados. O juiz daquelal comarca, que presidira ao sorteio, considerando-se alvejado naquella imputação, considerada falsa, resolveu chamar a juizo aquella folha. Hontem, o sr. Konig, director do *Dolksblatt* compareceu em juizo, dando as informações solicitadas pelo querellante.

O coronel Caetano Pinto enfermo

Porto Alegre, 29 — (*Americana*) — Achando-se gravemente enfermo nesta capital, o coronel João Caetano Pinto, seguiu para ahi, o dr. Pitta Pinheiro afim de o conduzir para esta cidade.

O rei da Hespanha em S. Fernando

Madrid, 29 — (*Havas*) — O rei Affonso chegou hoje a S. Fernando, nas proximidades de Cadiz, onde vae visitar a Escola Naval.

Ainda o ex-ministro Nasi

Roma, 29 — (*Havas*) —A Camara dos Deputados annullou, na sessão de hoje, a eleição do exministro Nasi.

Dos 125 deputados presentes, 106 votaram contra o reconhecimento do mesmo candidato. Houve algumas abstenções.

Manobras do exercito allemão em Doeberitz

Berlim, 29 — (*Havas*) — Durante as manobras que se realizaram em Doeberitz, o general Uriburú, membro da missão argentina, conversou longamente com o imperador Guilherme a respeito da navegação aerea.

Depois do almoço que o imperador offereceu á missão, sua majestade bebeu á saude do sr. Carlos Salas e dos demais membros da embaixada e á prosperidade da nação argentina.

A febre aphtosa no gado em Paraná

Curityba, 29 — (*Americana*). — No Matadouro Municipal desta cidade continuam a apparecer rezes atacadas da febre aphtosa.

DE S. [illegible]

VAE SER ORGANIZADA A QUINTA BATERIA INDEPENDENTE EM S. FRANCISCO

Uma chata afunda-se com mil saccos de trigo em grão

Florianopolis, 29. — (*Americana*.) — Chegou a S. Francisco uma força, composta de 39 praças, sob o commando do tenente Eduardo Baker, afim de organizar a quinta bateria independente. Essa, será aquartelada no forte Marechal Luz.

Florianopolis, 29. — (*Americana*.) — Desta capital seguiu, tambem para aquelle local, o major de engenharia Pedro Taulois, que vae fazer a entrega de todo o material do forte Marechal Luz ao commandante da quinta bateria, a cujo cargo ficará o referido forte.

Florianopolis, 29. — (*Americana*.) — No porto de S. Francisco afundou a chata *Paraguassú*, que conduzia mil saccos de trigo em grão, destinados ao Moinho Boa-Vista. O prejuizo foi avaliado em 25:000$000.

Florianopolis, 29. — (*Americana*.) — A Inspectoria Agricola acaba de adquirir cincoenta machinas de sulfatagem, do typo *Vermorel*, e uma regular quantidade de ingredientes chimicos afim de iniciar no Estado a propaganda e instrucção para o tratamento das videiras. Em época propria, o pessoal da Inspectoria, acompanhado dessas machinas, percorrerá todos os municipios, ministrando a necessaria instrucção pratica, constituindo ao mesmo tempo depositos para as respectivas machinas que servirão para modelos e emprestimo a pequenos vinhateiros.

Florianopolis, 29. — (*Americana*.) — O Circulo Catholico realizará amanhã a sua festa mensal com um bellissimo programma.

Brigou com o amasio e tentou suicidar-se depois

Georgina Soares, brasileira, de côr preta, com 19 annos de edade, é assaz ciumenta.

Por qualquer graça que lhe faça o amante, que se chama Agripino Simões, Georgina é presa de forte paixão, muitas vezes fingindo uma doença.

Hontem, porém, as scenas do costume tiveram um aspecto mais grave, por isso que, ambos, dando expansão ao maldito ciume, quasi foram ás vias de facto, tendo sido, antes, travada calorosa discussão.

Serenados os animos, Georgina recolheu-se aos aposentos da casa em que reside com Agripino, á rua José Fernandes 185.

A pobre mulher estava de facto dominada pelo ciume, tomando desde logo a triste resolução de acabar com a vida embebendo kerosene ás vestes e atacando fogo.

E Georgina levou a effeito o seu intento...

Chamada a Assistencia para soccorrel-a, logo chegou um auto-ambulancia que a transportou, depois de ligeiramente medicada, para a Santa Casa.

DA INGLATERRA

O TRATADO DE PAZ DOS BALKANS COM A TURQUIA SERÁ ASSIGNADO HOJE

O paquete "Haverford" soffre um incidente em Queen-Stown

Londres, 29. — (*Havas*.) — O ministro dos Negocios Estrangeiros, sir Edward Grey, informou aos delegados gregos que o tratado de paz com a Turquia seria assignado amanhã, pelo que desejava saber si já tinham recebido instrucções do seu governo e estavam ou não habilitados a assignal-o.

A assignatura das preliminares da paz effectuar-se-á amanhã, no palacio de Saint-James, para onde sir Edward Grey convocou todos os delegados balkanicos, annunciando-lhes que ia abrir a reunião com um discurso, em que trataria da situação internacional e da conveniencia de firmar quanto antes o tratado.

Londres, 29. — (*Havas*.) — O paquete *Haverford*, que faz a carreira entre Liverpool e Philadelphia, bateu num rochedo, ao largo de Queen-Stown, ignorando-se, por emquanto, as avarias que soffreu.

Foram enviados immediatos soccorros

A viagem do sr. Lauro Müller

Nova York, 29 — (*Directo*)—Partiram deste porto, afim de escoltar o *dreadnought* brasileiro *Minas Geraes*, em cujo bordo viaja o ministro brasileiro dr. Lauro Müller, os vasos de guerra norte-americanos *Bello-Nares*, *Arkansas*, *Florida*, *Peskins* e *Beale Walke*.

Assistencia Odontologica Infantil

Continúa a obter o mais franco apoio a fundação dessa util associação que innegavelmente trará resultados beneficos, pelo seu vasto programma de protecção á infancia.

A Assistencia já possue um corpo clinico de competentes cirurgiões-dentistas, que iniciarão a inspecção dentaria escolar no proximo mez de junho.

O director, dr. Aldovrando Graça recebeu varios officios, cartas e telegrammas de felicitações pela fundação da Assistencia, dos srs. dr. Oswaldo Cruz, director do Instituto Oswaldo Cruz; dr. Carlos Seidl, director da Saude Publica; dr. Rivadavia Corrêa, ministro da Justiça; dr. Pedro de Toledo, ministro da Agricultura; dr. Moura Brasil, director da Policlinica Geral do Rio de Janeiro; coronel Silva Pessoa, commandante da Brigada Policial; dr. Ataulpho Napolés de Paiva, presidente da Liga Contra a Tuberculose; dr. Adelino Leal, secretario da Universidade de S. Paulo; dr. Luiz Pereira Cursino, secretario da Escola de Pharmacia e Odontologia de S. Paulo; dr. Paulo de Frontin, director da Estrada de Ferro Central do Brasil; dr. Moncorvo Filho, director do Instituto de Protecção e Assistencia á Infancia, e Antonio Lameira, que offerece uma caixa contendo vidros de agua oxygenada "Duplosan".

Entraram mais para a Assistencia como socios, os illustres srs.: dr. Carlos Braga Junior, dr. Satyro da Silva Pitta, Arnaldo Graça, dr. Carlos Cerqueira da Motta e George Angely.

AS NOSSAS ASSOCIAÇÕES

A Real Associação Beneficente dos Artistas Portuguezes solennizou o 50º anniversario da sua fundação, inaugurando o edificio social

Esteve multissimo concorrida a solennidade que, esta antiga e benemerita associação realizou ante-hontem, no seu bello edificio, á rua da Constituição, para commemorar o 50º anniversario da sua fundação.

A's 9 horas da noite, compareceu o dr. Bernardino Machado, ministro de Portugal, acompanhado pelo dr. Ferreira de Almeida, secretario da legação, que foi recebido com vivas acclamações, na rua e na séde, ao som da *Portugueza*, executada por uma excellente orchestra, organizada pelo professor João Raymundo Rodrigues e regida pelo maestro Carlos Noiby.

Muitas palmas receberam as ultimas notas do hymno da Republica, assumindo, logo após, a presidencia o dr. Bernardino Machado, cercado pelos membros da directoria.

O sr. Antonio Avelino da Silva Cordeiro, agradeceu á Providencia ter conservado a sua vida, na direcção social, até esta data, em que, depois de meio seculo de existencia, sempre na distribuição do bem, póde a Associação inaugurar o edificio, que mandou construir, para a séde social; congratulou-se com os presentes por esta data de regosijo e passou a presidencia ao dr. Bernardino Machado, presidente honorario da associação, agradecendo a honra do seu comparecimento.

A solennidade teve inicio pela inauguração da lapide commemorativa, collocada á esquerda da entrada principal, a qual foi descoberta pelas senhoritas Ida Dantas e Aurea Cordeiro, na qual se acham em relevo os seguintes dizeres:

"1863.—Em 26 de maio foi fundada a Real Associação Beneficente dos Artistas Portuguezes.

Fundadores: Antonio Albino da Costa Corrêa e Manoel Alves Corrêa de Azevedo.

Iniciadores do edificio: Caitano Joaquim Dantas e Bernardo Corrêa de Araujo Leão.

Commissão de obras: Antonio Aurelio da Silva Cordeiro, Horacio Antonio de Campos e Francisco Gonçalves Vieira.

Inaugurado a 26 de maio de 1913.

O edificio foi construido pela administração de 1900 a 1912, sendo directores: Antonio Aurelio da Silva Cordeiro, presidente; Antonio Ferreira Gonçalves Braga, secretario; Tiburcio Ferreira Rego, thesoureiro; conselho: Horacio Antonio de Campos, Antonio Domingues Ramalho, Ignacio José Xavier Vianna, Duarte Fernandes e Antonio Rodrigues Duarte Silva."

Nessa occasião, falou o sr. Luciano Fataça, congratulando-se pelo acontecimento e apresentando saudações por este motivo aos srs. dr. Bernardino Machado e Silva Cordeiro.

Regressando ao salão de honra o dr. Bernardino Machado e os demais directores e convidados, foi constituida a mesa da assembléa, com os srs.: dr. Ferreira de Almeida, Celestino de Paiva Carvalho Azevedo, Antonio Avelino da Silva Cordeiro e Luciano Fataça, occupando os logares de honra, á direita e esquerda da presidencia, os representantes das diversas co-irmãs, que se fizeram representar, e na linda e excellente bancada fronteira á mesa, os representantes da imprensa.

Foi lido um officio do sr. Francisco José Gonçalves Vieira, prestimoso membro da associação e um dos membros da commissão fiscal da construcção do predio, justificando, por ausencia, no Estado de Minas, o seu não comparecimento. Por este motivo, deixou de ser entregue a medalha de ouro, de distincção social, conferida pela assembléa geral, em attenção aos relevantes serviços prestados por esse consocio.

Logo depois, foram entregues, com applausos do auditorio, os seguintes diplomas: de benemerito distincto, aos srs. commendador José Gonçalves Guimarães e Duarte Fernandes, e de benemerito, ao sr. Antonio Ferreira Gonçalves Braga.

Terminada esta distribuição de titulos, foi concedida a palavra ao sr. Albino Valladas, que, no caracter de orador official, produziu um brilhante discurso, que foi muito applaudido.

As suas primeiras palavras foram de agradecimento ao dr. Bernardino Machado e de saudação ás senhoras presentes. Referiu-se, depois, no periodo historico em que foram instituidas corporações de beneficencia e de caridade, em Portugal, que se estenderam por todo o paiz, movimento que se reflectiu no Brasil, de modo muito honroso para os seus instituidores. A fundação da Real Associação dos Artistas Portuguezes data dessa época. Recordou que então a colonia portugueza vivia unida e trabalhava pelo bem da collectividade e pela grandeza da sua patria.

Depois de considerações de ordem politica e social, salientou que nesta época, que é um dos periodos mais agudos da vida da patria, a linha de conducta desta Associação tornou-a querida e respeitada, e por isso se orgulha de ser o orador desta festa.

Demonstrou, em seguida, os relevantes serviços prestados pela Associação desde os primeiros dias da sua existencia, serviços de grande valia, lamentando não poder elevar-os mais, por falta de oratoria, limitando-se por isso a chamar a attenção para as lagrimas que a Associação estancou, para os soffrimentos que remiu e para os soffrimentos que curou.

Recommendou a Associação ao ministro de Portugal, como seu presidente honorario, e, depois de assegurar o seu concurso em todas as phases da vida social, concluiu com as seguintes palavras:

"Amamos conjunctamente a patria, e amar a patria é abrir o coração a todas as lembranças do passado, quer gritem alegrias, quer punjam de dôr, ou evoquem os dias felizes da nossa infancia, ou recordem os lances afflictivos e amargurados do despertar para a luta pela vida; amar a patria é realizar todas as fórmas do amor, consubstanciando nesse doce sentimento tudo quanto de bom guardamos da sementeira moral feita em nossas almas pelos conselhos santos de nossas mães; é consagrar os estimulos da primeira floração do nosso ser, as primeiras energias doadas pela Natureza; amar a patria, é agradecer á terra mãe a prodigalidade com que nos criou e a ternura com que guarda as ossadas dos nossos mais queridos antepassados, sollicitando-lhe que seja no termo da nossa existencia, na hora derradeira, o leito perpetuo do nosso repouso absoluto.

Dos sentimentos humanos, nenhum é mais bello nem mais grandioso do que o do amor da patria.

Só amando e honrando a patria, saberemos bem amar e bem honrar aquelles que têm nas nossas almas logares privilegiados de eleição."

Ao terminar o seu bello discurso, foi o sr. Albino Valladas cumprimentado pelo dr. Bernardino Machado e outras pessoas presentes e pela administração, que, por intermedio dos srs. Tiburcio Rego e Caetano Joaquim Dantas, lhe offereceu uma linda palma de camelias brancas e lyrios sulphurinos.

Falaram depois os srs. João Esteves de Carvalho, pela Sociedade de Soccorros Mutuos União Familiar, Perfeita Amizade, e Antonio Martins de Souza, pela Sociedade Protectora dos Barbeiros e Cabelleireiros, apresentando saudações pelo progresso social e pela data que se solennizava.

Seguiu-se a inauguração do retrato a oleo do sr. Antonio Aurelio da Silva Cordeiro, presidente da Associação, descerrando a cortina que o velava, as galantes meninas Aurea e Arlandina Cordeiro, filhas do socio homenageado. Nessa occasião falou o sr. Caetano Joaquim Dantas, fazendo entrega do retrato a Associação, dando assim por findo o mandato da commissão, encarregada de o mandar confeccionar, por determinação da ultima assembléa, que reconheceu e galardoou os serviços desse benemerito consocio.

Usou da palavra, logo depois, o dr. Bernardino Machado, que começou declarando ter comparecido a esta festa [illegible] durante, mas não quiz faltar, porque estava certo que, ainda que estivesse peor, ficaria bom, contemplando esta solennidade, que prova o quanto vale o genio portuguez. Saúda os portuguezes que fizeram esta casa, que em vez de onus é um proveito para todos os socios. Admirando os iniciadores, imagina o quanto seria grande e poderosa a colonia portugueza, si vivesse unida concorrendo para a felicidade da patria. Relembra que o titulo "Real" referendado por um dos grandes ministros de Portugal, é uma demonstração do grande valor da instituição, uma prova dos inolvidaveis e grandes serviços prestados á patria e á humanidade.

Fala de Antonio Rodrigues Sampaio, que referendou esse titulo honroso, lembrando assim o nome do grande jornalista da "Revolução de Setembro", para dizer o que foi o discipulo e continuador de Passos Manoel, que desejava uma monarchia cercada por instituições republicanas.

Esse desejo do grande politico se foi realizando pouco e pouco, conforme prova, demonstrando como se fez a autonomia dos municipios, em Portugal, accentuando nos poucos o espirito liberal e o espirito reaccionario.

Diz que a este espirito liberal se deve a fundação desta sociedade. E depois de outras considerações de ordem publica, termina saudando a associação em nome do governo de Portugal, fazendo votos pelo seu progresso e saudando os seus directores que tanto honram a colonia portugueza no Brasil.

Em seguida foi lido pelo secretario da assembléa o auto da installação, que foi assignado pelos seguintes:

Dr. Bernardino Machado, Celestino de Paiva Carvalho Azevedo, A. Ferreira de Almeida Carvalho, Luciano da Silva Fataça, Antonio Aurelio da Silva Cordeiro, Caetano Joaquim Dantas, José Gonçalves Guimarães, Alfredo Rodrigues da Motta, Manoel Ignacio Pereira, capitão-tenente Benedicto Ferreira Goulart, José Maria de Souza, José Nunes Figueiredo Filho, Antonio Martins de Souza, João Esteves de Carvalho, José Luiz Pereira, Manoel Joaquim Cerqueira, Antonio Domingues Ramalho, Rufino Augusto Pires, José Gonçalves Ferreira, Antonio S. Loureiro, Julio Medeiros, Domingos Custodio Monteiro, Julio Araujo, Horacio Antonio de Campos, Narciso Santos, Eduardo Moura, d. Amaro dos Santos, Alexandre Baptista, Henrique Oliveira Fonseca, Francisco Vidal de Castro, Agostinho Valente d'Almeida, Antonio Leite, Coelho Moreira, Olympio de Mello, Antonio de Carvalho Pimentel, Ernesto Ferreira, José Alexandre de Avellar Rodrigues, Mario Bastos Moura, Cunha Sinval, Francisco Gonçalves Ferreira, F. J. Vieira de Sá, Bernardo Pinto Machado Bastos, Alvaro Tavares, Vasco Pereira, Sebastião Pereira Fernandes, Manoel Pinto de Oliveira, Arinos Pimentel, Albino Pinto d'Almeida, Aurelino Malheiros, Duarte Fernandes, Sabino Theodoro da Silva Junior, Albino Valladão, Joaquim da Silva Peixoto, Tiburcio Ferreira Rego, José Lopes Quintella, Antonio Lopes Quintella, Alfredo Oliveira Santos e João de Souza Laurindo, do *Correio da Manhã*.

Encerrada a sessão, a directoria offereceu ao dr. Bernardino Machado e aos demais convidados, profuso *buffet*, servido pela Casa Paschoal. Servido o *champagne*, o sr. Aurelio Cordeiro brindou pela felicidade de Portugal e pela do seu ministro no Brasil. O dr. Bernardino Machado brindou a Associação e os seus directores, desejando que a bandeira da patria a todos envolva e que assim como as côres que adoptou fizeram a felicidade da patria façam tambem a felicidade da grande instituição. O sr. Caetano Dantas agradeceu em nome da Associação a honrosa visita e brindou ao dr. Bernardino Machado. O sr. Albino Valladas, como antigo paladino da imprensa e seu admirador enthusiasta, brindou a imprensa carioca, agradecendo, em nome do *Correio da Manhã*, o nosso companheiro Souza Laurindo, que saudou a commissão fiscal da construcção do predio, fazendo o brinde de honra ás senhoras, que honraram a festa, o presidente da Associação.

Como um requinte de gentileza, a directoria offereceu a todas as senhoras presentes lindos ramilhetes de flores naturaes.

Já passava de meia-noite, quando se retiraram os ultimos convidados, agradavelmente impressionados pela festa, a que tiveram a honra de assistir.

PRESENTES
ESTOJOS COM VARIADA COLLECÇÃO DE OBJECTOS DE PRATA PARA TODOS OS PREÇOS
98 — Ouvidor
JOALHERIA ADAMO

Em Nictheroy, inauguram-se amanhã, as obras da Casa de Detenção

Amanhã, ás 9 horas da manhã, inaugurar-se-em Nictheroy as obras da reconstrucção da Casa de Detenção do Estado do Rio de Janeiro.

Essa solennidade terá caracter festivo, havendo o chefe de policia fluminense distribuido convites officiaes neste sentido.

VERDE CACHOPA
E CLARETE ALDEÃO
Verdadeiros primores da viticultura portugueza
CASA DELPHIM
8 — RUA ASSEMBLE'A — 60

AGUAS DE PEDRAS SALGADAS
Excellentes para as affecções do estomago, rins, figado, baço, etc.
A' venda nos hoteis, restaurantes e casas de primeira ordem.
Deposito: Rua da Assembléa n. 58.
DELPHIM COELHO & C.

Um salto fatal

Ao saltar de um wagonete, que hontem carregava areia, na Avenida do Mangue, o trabalhador Geraldo Ambrosio, fel-o tão precipitadamente que caiu desastradamente.

Apresentando ferimentos graves por todo o corpo, depois de curado no Posto Central de Assistencia, foi mandado internar na 8ª enfermaria da Santa Casa de Misericordia.

Adquiriram immoveis:

Lago & Janeer, predio á rua Marquez de S. Vicente n. 389, por...... 50:000$000;

contra-almirante Joaquim Carlos de Paiva, predio á rua Conde de Bomfim n. 716, por 30:000$000;

Sebastião Soares da [illegible], predio á rua do Catumby n. 24, por 5:000$000;

Francisco Ferreira Lopes, predios á rua Barão de Guaratiba n. 55 e 57, por 12:000$000;

José Carneiro Pinto, predio á rua Dr. Pereira Lopes n. 32, por 3:500$;

dr. Paulo Queiroz, predios á rua [illegible] ns. 55, 57, 59 e 59 A, por 70:000$000.

CIVIS E MILITARES

Nos ministerios e repartições publicas

GUERRA

Foi dispensado, a pedido, de instructor da Escola Superior de Sciencias o official para tal fim nomeado pelo ministro da Guerra. Não será designado outro official, por não poder a mesma escola manter a instrucção militar, sendo isso officiado ao ministro da Justiça.

* Foram classificados na arma de cavallaria os seguintes officiaes: 1º tenente José Antonio de Medeiros, no 2º regimento; 2ºs tenentes Propicio Alves Junior, no 7º, e Joaquim Brasil Cabral, como excedente, no 1º regimento.

* Apresentaram-se ao Departamento da Guerra os seguintes officiaes: 1ºs tenentes Julião Freire Esteves, do 15º regimento de infantaria, por ter sido impronunciado no conselho de investigação a que respondeu; Alcebiades Pinto Botelho, do 12º regimento de cavallaria, por ter vindo a esta capital com permissão; Modesto de Moraes, do 47º batalhão de caçadores, por ter vindo commandando um contingente; Eugydio Mariot de Andrade, do 4º regimento de infantaria, por ter vindo da 1ª companhia isolada, com destino ao seu regimento, e Ezequiel Medeiros, do 49º batalhão de caçadores, por ter sido transferido; 2ºs tenentes Patrocinio José da Costa, do 12º regimento de cavallaria, por ter sido nomeado subalterno de uma das companhias da Escola Militar, e Manoel Guilherme de Almeida, da 7ª companhia isolada, por ter de seguir para Alagoas, no gozo de licença para tratamento de saude, e aspirantes a official Alvaro Barbosa Lima, por ter sido nomeado para servir na Confederação do Tiro Brasileiro, e Ulysses de Sá Brito, afim de effectuar matricula na Escola Militar.

* O professor da 3ª aula do 2º anno do curso de artilheria e engenharia, capitão Secundino Antonio da Gama, foi mandado servir addido ao Collegio Militar do Rio de Janeiro, até ulterior deliberação.

* Foi classificado no 4º pelotão de estafetas o 2º tenente João Telles de Menezes.

* Foi declarado que o 2º tenente Angelo de Souza, de que trata o boletim n. 1.051, de hontem, ajudante de ordens do general inspector das fortificações da Republica, deverá continuar no exercicio dessas funcções.

* Foram incluidas na 9ª região, por conveniencia, as 38 praças que se acham no morro da Conceição e constituem o contingente vindo da 2ª região, no dia 27 do corrente, cujos nomes constam da relação hoje remettida a este departamento.

* O commandante do 20º grupo de artilheria montada foi autorizado a comprar 2 cavallos para o referido grupo, devendo o mesmo apresentar as respectivas contas á Direcção de Contabilidade da Guerra, para o competente pagamento.

Os commandantes dos 1ºs, regimentos de cavallaria e de infantaria tambem foram autorizados a effectuar a compra, este, de seis cavallos, e aquelle, de oitenta cavallos, para os referidos regimentos.

* Foram concedidos seis mezes de licença ao 1º tenente Americo de Moura, para tratamento de saude, podendo gozal-os no estrangeiro, conforme pede, e devendo a mesma licença ser contada de 21 do corrente, data da respectiva inspecção a que se submetteu nesta capital.

* Foi indeferido o requerimento em que o cabo artilheiro do parque de artilharia da 1ª brigada Pedro Pereira solicitára engajamento, devendo o mesmo ser excluido das fileiras do Exercito, por conclusão de tempo de serviço.

* Foram inspeccionados de saude os seguintes officiaes: na 12ª região: 2º tenente da arma de cavallaria Accacio Teixeira de Carvalho, julgado precisar de 10 dias de licença; capitão da arma de infantaria Manoel Carlos Sampaio, e aspirante a official Adhemar Dias da Costa, julgados, este precisar de 30 dias e aquelle prompto; capitão José Maria Araujo Góes, do 8º regimento de cavallaria, julgado prompto; 1º tenente medico dr. Reynaldo Ramos Costa e 1º tenente Setembrino Alves Oliveira, julgados, aquelle precisar de quatro mezes, com mudança de clima, e este de 90 dias; na 11ª região: capitão do 4º regimento de cavallaria Raymundo da Silva, julgado precisar de 90 dias para o seu tratamento; na 6ª região: 2º tenente da 6ª companhia isolada Antonio Augusto Franco, julgado prompto para o serviço, e na 4ª região: 2º tenente do 57º batalhão de caçadores Alcebiades Botelho Carneiro Mattos Guerra, julgado precisar de 90 dias para o seu tratamento.

Pelo conselho superior de Saude, será inspeccionado o 1º tenente medico dr. Climerio Ribeiro Guimarães, que hoje se apresentou, vindo do norte com licença.

* Foi transferido do 1º regimento de artilharia montada para a Escola Militar o 3º sargento Carlos Abreu dos Santos Paiva.

* Ao ser desligado do registro militar da 6ª região, o 2º tenente de cavallaria Joaquim Brasil Cabral, afim de effectuar matricula na escola, foi elogiado pelo general inspector da região pelos bons serviços que prestou nesse cargo.

* Está sendo chamado á comparecer hoje, no quartel general da 9ª região, afim de ser inspeccionado de saude o 1º tenente Julião Freire Esteves, que deu parte de doente.

* O commandante do 20º grupo solicitou as necessarias providencias á autoridade competente no sentido de serem designados 4 aspirantes á official para servir nas baterias daquelle corpo.

* Pelo commandante do 1º regimento de cavallaria foi remettida á autoridade competente a fé de officio do capitão Antenor Santa Cruz Pereira de Abreu, afim de que lhe seja concedida a medalha militar a que tem direito.

* Na portaria do Departamento da Guerra acham-se uma carta e um telegramma dirigidos ao 1º sargento amanuense Antonio Chrysostomo G. da Silveira, onde deverá procurar em hora de expediente.

* Foi mandado dar baixa do serviço do Exercito, ao soldado do 13º regimento de cavallaria Guilherme Antonio de Almeida, que devido ao seu pessimo comportamento não póde continuar nas fileiras, ficando assim impossibilitado de exercer qualquer cargo publico, conforme a lei em vigor.

* Pelo quartel general da 9ª região foram expedidas as necessarias ordens ás brigadas estrategicas e mixta no sentido de que cada uma mande apresentar, amanhã, 31, á commissão encarregada das homenagens funebres a prestar-se por occasião do enterramento do ex-prefeito desta capital, Francisco Pereira Passos, tres bandas de musicas em 3º uniforme, ás 9 horas da manhã, no Parque da Praça da Republica.

* Serviço para hoje:

Superior de dia, capitão Joaquim Simpliciano de Medeiros Pontes.

A brigada estrategica dá o official de dia ao quartel general da 9ª região, as guardas do Ministerio da Guerra, serviço de extraordinario e patrulhas.

Auxiliar do official de dia, sargento Mendonça Frões.

A brigada mixta, dá o official para ronda, as patrulhas para as estações de Madureira e d. Clara.

A brigada estrategica dá ainda a guarda do palacio do Cattete.

Uniforme, 5º.

* * *

FAZENDA

Com o dr. Rivadavia Corrêa, ministro interino da pasta da Fazenda, conferenciou, hontem, longamente, o conselheiro João Alfredo, presidente do Banco do Brasil.

* O ministro interino da pasta da Fazenda foi hontem, procurado pelas seguintes pessoas: senadores Urbano dos Santos, Walfredo Leal, J. Pedrosa, deputados Galeão Carvalhal, Flores da Cunha, Cunha Vasconcellos, Meira de Vasconcellos, Teixeira Brandão, Erico Coelho, J. Osorio, Alvaro de Carvalho, Luciano Pereira e srs. conselheiro João Alfredo, drs. Teixeira Soares, Bulcão Vianna, Francisco Valladares e outras.

* O ministro da Fazenda, concedeu isenção de direitos para o material importado pela Alfandega de Pernambuco, pela Deutsche Sudamerikanische Telegraphengesellschaft A. G., conforme pediu.

* Foram devolvidos ao delegado fiscal do Thesouro Nacional, os processos relativos aos pedidos de cancellamento feito pelo governo daquelle Estado, dos termos de responsabilidade assignados pelos despachos de drogas, destinados ao Hospital Jovino Barreto, e de machinismos para irrigação, visto que, só após a satisfação, pelos interessados das formalidades de que trata o Regulamento annexo ao Dec. 8.502, póde ser attendido o pedido.

* De accordo com a solicitação de seu collega do Interior, o ministro da Fazenda permittiu que seja [illegible] a clausula de inalienabilidade que gravam as apolices de [illegible] da Divida Publica, de ns. [illegible] 260 a 4.260, [illegible] pertencentes ao Collegio Sul Americano, [illegible] patrimonio para os effeitos da equiparação, constituiam.

* O ministro da Fazenda negou provimento ao recurso *ex-officio* interposto pelo delegado fiscal em Matto Grosso, julgando nullo o processo instaurado contra Nicola Gazul & C., por infracção do Reg. do sello, não pelas razões em que o recurso se basea, mas por não constar do auto de infracção o logar em que foi lavrado, conforme tem decedido o Thesouro, em casos identicos.

* Attendendo ao que requereu a Companhia Estrada de Ferro Federaes Brasileiras, Rêde Sul Mineira, o ministro da Fazenda concedeu-lhe isenção de direitos para o material que importou para seu serviço.

* O ministro da Fazenda, remetteu ao presidente do Tribunal de Contas, os esclarecimentos prestados pela Alfandega desta capital e relativos ao processo de levantamento da fiança de 20:000$, prestada por José Monteiro de Castro, em garantia de sua responsabilidade com o alfandegamento de seu trapiche na Ilha Secca.

* O ministro da Fazenda concedeu isenção de direitos para o material importado por C. H. Walker & C., empreiteiros das obras do porto do Rio de Janeiro, nos termos da clausula 12ª, do contrato de 24 de setembro de 1903.

* Para o fim de ser mantida a decisão recorrida, o ministro da Fazenda negou provimento ao recurso interposto por Mattos Maia & C., da decisão da Alfandega desta capital, mandando classificar como filó de sêda, com vidrilhos, da taxa de 48$000 por kilo, a mercadoria submettida a despacho pelos recorrentes, para pagamento de 36$000 por kilo.

* O ministro da Fazenda communicou ao da Justiça ter sido concedido á Delegacia Fiscal do Thesouro no Pará o credito de 8:456$500, que ficará á disposição do dr. Jeronymo Fernandes Gesteira, inspector de Saude do Porto do mesmo Estado.

* O ministro da Fazenda concedeu as seguintes licenças:

de 90 dias, ao 1º escripturario da Delegacia Fiscal no Rio Grande do Sul, Gentil da Silva Portella; ao 4º escripturario da delegacia no Pará, João Cardoso Lima, e ao guarda-mór da Alfandega do Pará, Eurico Augusto Seabra.

* O ministro da Fazenda concedeu á pensionista do Estado, d. Margarida Camara Duarte Pereira, licença para residir fóra do paiz.

* O ministro da Fazenda, com as restricções do parecer do inspector de Seguros, approvou as novas clausulas, que a Sociedade Anonyma de Seguros "A Universal", de Barbacena, pretende accrescentar ás suas apolices.

* O ministro da Fazenda deferiu o requerimento de Antonio José de Souza, collector das rendas federaes em Araraquara, S. Paulo, pedindo admissão como contribuinte do montepio, visto contar mais de 10 annos de exercicio.

* O ministro da Fazenda, por equidade, deferiu o requerimento da Companhia Chimica e Industrial, de São Paulo, pedindo a relevação da pena em que incorreu por não haver pago dentro do prazo legal o imposto correspondente aos juros de suas debentures, vencidos em 15 de janeiro ultimo.

Pedindo-lhe providenciar para que a Inspectoria de Navegação emitta parecer á respeito, o ministro da Fazenda, remetteu ao da Viação o requerimento da Empreza de Navegação Hoepcke, de Florianopolis, Santa Catharina, pedindo isenção de direitos para o material que pretende importar.

* O ministro da Fazenda concedeu a R. O. Ahleis & C., da praça de Belém, Pará, prorogação de 6 mezes do prazo que lhes foi concedido pela Alfandega daquelle Estado para apresentação dos documentos comprobatorios da descarga, na Bolivia, das mercadorias despachadas em transito.

* O ministro da Fazenda assignou hontem muitos titulos declaratorios de inactividade que competem a varios funccionarios aposentados.

* O ministro da Fazenda indeferiu o requerimento de Alfredo Drossner pedindo garantias concedidas ao Monte deSoccorro para estabelecer uma casa de emprestimo sob penhores, aos juros de 8 a 1 20|0.

* O director da Receita do Thesouro Nacional restituindo ao delegado fiscal em S. Paulo o processo de restituição de direitos da Companhia Puglisi, recommendou-lhe providencias no sentido de ser o dito processo presente á Alfandega de Santos, para informar a respeito.

* O ministro da Fazenda expediu carta de aforamento do terreno de marinha situado á rua Marquez de Caxias 269, Nictheroy, requerido por Narciso Augusto.

* O Thesouro Nacional está habilitado a effectuar os seguintes pagamentos:

De 4:750$165, á diversos de despezas feitas pela Escola Nacional de Bellas Artes, em abril ultimo;

de 4:614$339, á Amabilio Luz Gomes, de divida de exercicios findos;

de 16:575$890, á diversos de fornecimentos á E. de F. Central do Brasil, no corrente anno;

de 133$000 a Gomes & Pereira, de objectos de expediente fornecidos aos cartorios dos escrivães das 3ª e 4ª Varas Criminaes, em abril ultimo;

de 746$500 á Limpeza vradoradoram (?) de 746$500 á Leuzinger & C., de fornecimentos ao Ministerio da Fazenda em abril ultimo;

de 234$000, á Alexandre Ribeiro & C., idem, idem, em março ultimo.

* Tomou hontem posse na Directoria da Receita Publica o novo fiscal da producção do sal em Cabo Frio, no Estado do Rio de Janeiro, Americo da Cunha Lopes.

* O director da Receita Publica recommendou ao collector federal em Duas Barras, no Estado do Rio de Janeiro, que recolhesse, quanto antes, ao Thesouro o imposto sobre vencimentos que deixou de descontar sobre a sua porcentagem de março ultimo.

* O ministro da Fazenda indeferiu o requerimento de Alarico Coelho Cintra, agente fiscal dos impostos de consumo, em commissão de inspecção no Estado do Rio de Janeiro, pedindo seja a sua diaria equiparada á que foi fixada ao seu collega João Vieira da Luz, designado para egual commissão no Estado de S. Paulo.

* Na Procuradoria Geral da Fazenda Publica, prestaram fianças Antonio da Silva Costa, corrector de fundos publicos nesta capital, e os agentes do Correio José Joaquim Mendes em Gaviões, no Estado do Rio de Janeiro, Cecilia de Barros Coelho Ribeiro em Ponte Nova de Therezopolis, Izid Corrêa em Balthazar, todos no mesmo Estado, e Blandina de Carvalho em Ponta do Galeão, na ilha do Governador.

* Tendo a South American Railway Construction Company, Limited, arrendataria da Rêde Cearense, por seu advogado, pedido ao ministro da Fazenda reconsideração de despachos negando-lhe restituição da quantia de libras 25.633, que despendera em impressão de sellos de 64.000 apolices, aquelle titular resolveu, de accordo com os pareceres, manter o seu despacho interior.

* * *

VIAÇÃO

Conferenciaram hontem com o ministro da Viação [illegible] Pires [illegible] Antonio Pereira, Antonio [illegible] Antonio Nogueira, Borges e Mello de Vasconcellos; almirante Marques da Rocha, coronel Castro Menezes, commendador Antonio Ferreira, drs. Carlos Euler, Ferreira Vianna Filho, Antonio de Mattos, Souza Mattos, Paulo de Queiroz, João Teixeira Soares, Adolpho Del Vecchio, Daniel Henninger, Francisco Ibering, Possidonio Cunha, Alceu Ferreira, Augusto Ramos, Francisco Mendes Diniz e Candido Gaffrée.

* Requerimentos despachados pelo ministro da Viação:

Oliveira Rocha & C., pedindo pagamento de uma conta de publicação feitas na "Noticia", na importancia de 4:000$. — Junte a autorização escripta.

Agostinho José Lourenço, idem, idem, pela publicação do edital de concorrencia publica para a installação electrica no edificio dos Correios e Telegraphos, em Porto Alegre. — Junte a autorização e os exemplares em que foi feita a publicação;

d. Carolina Collado Fortes, pedindo os favores do montepio. — Deferido;

d. Anna Joaquina de Oliveira, pedindo reversão do montepio que percebia sua irmã Maria de Oliveira Aguiar, viuva do contribuinte Antonio Ladislau de Souza Aguiar, inspector dos Telegraphos, como irmã herdeira da citada viuva. — Indeferido;

Companhias Estrada de Ferro Victoria a Minas, Santa Catharina, São Paulo-Rio Grande, Mogyana e Auxiliaire. — Compareçam nesta secção para pagamento de sello de decreto a serem expedidos a seu favor;

Governo do Estado de São Paulo. — Idem, idem;

Hildo de Oliveira, ex-amanuense da então administração dos Correios do Districto Federal, pedindo cancellamento da nota "a bem do serviço publico" com que foi exonerado. — Attendendo aos attestados exhibidos que provam sua reabilitação posterior, resolvo mandar eliminar a nota — a bem do serviço publico — dos assentamentos do funccionario demettido.

* Expedientes dos Telegraphos:

Foram admittidos: como tubistas do Districto Central, Arthur de Faria Lapa, Manuel da Silva Moreira Filho e Francisco dos Reis.

* Foi designado o guarda-fio de 2ª, Ignacio Liger, para servir como encarregado do trecho de Riacho Novo a Monbaca, no districto da Bahia.

* Obtiveram licença: de 6 mezes com ordenado, o engenheiro chefe do districto João Coelho e o inspector de 3ª, João Gualberto Ferreira Lopes; de 60 dias com 2|3 da diaria, o auxiliar de escripta Waldemar Shultz Ribeiro e de 90 dias com 2|3 da diaria o auxiliar de guarda Leandro Francisco da Silva e o servente Nicoláo José Lima.

* Foram dispensados: os inspectores de 4ª, Othoniel de A. Baptista, Manoel A. do N. Reis e Achimino J. Baptista, todos em commissão no 1º districto da Bahia; o auxiliar de escripta Delcio Rodrigues da Luz da estação de Bagé; o diarista Paulo Domingos de Castro, da estação de São Clemente; os taxadores: José Roberto Collet, da estação de S. Paulo e Antonio Rodrigues Corrêa, da estação de Corumbá; o tubista Nilo Amaral Teve, a bem da disciplina; o cyclista Waldomiro Nogueira, da estação de São Paulo, por negligencia, no cumprimento dos seus deveres e os mensageiros Oswaldo de Azevedo e João Bellaguarda, o primeiro da estação de Caminho Novo e o segundo da de Livramento.

* Obtiveram attestados de habilitações praticas de telegraphia os seguintes srs.: Nilo Soares Pacheco, João Aleneio de Azevedo e Aurelio Mendes de Argollo.

* Foram elogiados: o telegraphista de 4ª, Homero Ferreira Castello Branco, os estagiarios, Plinio Victuriano Ferreira Braga e Antonio Damaso Carneiro da Cunha; o diarista Samuel Guerreiro Salgado, e o praticante Francisco Salgado, Todos da estação de Fortaleza, pelo rendimento conseguido na transmissão da mensagem presidencial.

* Foram declaradas sem effeito as portarias de 30 de abril ultimo, uma que dispensou o auxiliar de escripta Durval de Souza Brito do 1º districto da Bahia e a outra que mandou admittir como taxador da estação da Bahia, Cherubino Rebello de Mattos.

* * *

INTERIOR

Por decretos assignados no ultimo despacho collectivo, foram mandados aggregar ao estado-maior do commando superior desta capital os tenentes-coroneis Manoel Antonio Guimarães, Lupo de Azevedo e C[illegible] Baptista de Carvalho e os capitães Edy[illegible] José da Rosa e Henrique Pedro de Souza Lobo, e ao 4º e ao 2º de infantaria da Guarda Nacional da comarca de Nictheroy, o alferes Pedro José dos Santos e o tenente Giacomo Mancusi.

* Foi classificado no cargo de assistente da 4ª brigada de infantaria da Guarda Nacional desta capital o capitão da mesma milicia Nelson Delamare.

* O ministro do Interior requisitou do ministro da Fazenda o pagamento de 1:100$, de ajudas de custo, que compete ao deputado federal pelo Estado do Ceará José Antonio Flores da Cunha.

* Requerimentos despachados:

D. Nila Fontoura Moreira, viuva do capitão reformado da Brigada Policial Manoel Francisco Moreira, pedindo pensão de montepio — Prove desde quando Dantas Moreira é empregado publico;

d. Eliza Carrão de Moura Carijó, pedindo pensão de montepio — Junte as certidões do casamento das filhas dos 1º e 2º matrimonios de seu fallecido marido e do nascimento do filho que diz ser maior;

Ventura Bezerra da Silva, 1º sargento graduado da Brigada Policial, pedindo averbação de serviços — Deferido.

* * *

AGRICULTURA

A Directoria Geral de Agricultura far-se-á representar nos funeraes do dr. Francisco Pereira Passos, por uma commissão de funccionarios composta dos srs. coronel Ezequiel Baptista Pinheiro, Dario de Barros e capitão Leonardo Torrentes.

* Foram depositados na primeira secção da Directoria de Industria e Commercio relatorios e outras peças concernentes ás seguintes invenções:

Banquete de rodagem, de Mario de Almeida e Silva, Julio Eugenio Bertrand e Dagoberto de Almeida e Silva;

Um preparado para curar o gogo ou pasta das aves denominado "Pasta Gogorina", de Henrique Alves Ribeiro;

Aperfeiçoamentos que dizem respeito a motores de combustão interna, de George Edward Meyl e Thomas Thorne Baker;

Um novo producto industrial para destruir insectos, denominado "Insecticida Gubba", de Henrique Gubba.

Opportunamente serão convidados os inventores para assistir á abertura dos envolucros relativos ás ditas invenções.

* Ao ministro da Agricultura communicou o director do serviço de Informações haver expedido no corrente mez para S. Paulo, Maranhão, Petropolis, Bruxellas, Genebra e Londres, 14 caixas contendo 2188 publicações relativas ao desenvolvimento do nosso paiz e assumptos agricolas e commerciaes a saber: dr. Otto Sjecht, chefe do serviço de Publicações e Bibliotheca do Estado de S. Paulo, 3 caixas contendo 320 publicações diversas; Estação Experimental de Algodão, em Coroatá, Maranhão, uma caixa contendo 53 publicações diversas; dr. Affonso Toledo Bandeira de Mello, Legação do Brasil em Bruxellas, Belgica, uma caixa contendo 8 mappas agricolas da Sociedade Nacional de Agricultura; dr. Abdon Milanez, Genebra, Suissa, dr. João Rodrigues Vieira, Legação do Brasil em Londres, Henrique Schuller, Bruxellas, uma caixa para cada, contendo 346 publicações cada uma; Inspectoria Agricola do 14º districto, 5 caixotes contendo 370 publicações; ministro da Hespanha em Petropolis, uma caixa com 53 publicações.

* * *

ALFANDEGA

Foram baixadas as seguintes portarias:

"N. 169. — O inspector, em commissão, tendo em vista o extravio da nota de 50$000, n. 3.261, estampa 1ª série A, apprehendida pelo thesoureiro como falsa, na occasião do pagamento de direitos pela firma Medeiros & Bittencourt, e como esse extravio se tenha dado depois de assignado o officio que devia conduzil-a á Caixa de Conversão, para o respectivo exame: resolveu nomear o 2º escripturario Antonio dos Reis Carvalho para proceder a rigoroso inquerito, afim de apurar a verdade."

"N. 170. — O inspector, em commissão, resolveu nomear o 3º escripturario Eduardo Nazareno de Souza, para servir de escrivão no inquerito de que trata a portaria n. 169, de hoje, sem prejuizo do serviço, da 1ª secção, a seu cargo."

"N. 171. — O inspector, em commissão recommenda ao sr. guarda-mór, que ponha á disposição do 1º escripturario Lennhoff Brito uma lancha pequena, afim de melhor ser feita a fiscalização da carga despachada sobre agua e guarda para os trapiches particulares."

* As providencias tomadas pelo inspector, contidas nas portarias ns. 169 e 170, que acima damos, relativas ao desapparecimento de uma cedula de 50$ reputada falsa, pelos funccionarios da thesouraria, merecem francos applausos.

Que ha alguem sempre em guarda para taes *surripiações* não resta duvida alguma; porquanto, na administração passada, dois factos identicos foram commettidos.

A commissão nomeada não podia ser melhor escolhida, quer quanto a intelligencia ou preparo.

Resta, porém, seja seguro, pela gola, o larapio audaz.

* Reune-se hoje, a commissão arbitral, nomeada para julgar do recurso interposto por Martins Seabra & C., da decisão n. 426 da commissão de tarifa.

Funccionarão como arbitros os srs. Domingos Joaquim da Silva e Henrique Boiteux, por parte do commercio e conferentes Camillo de Hollanda e Vieira Souto, por parte da Fazenda Nacional.

* Visto ter sido de autoridade superior o acto por que foi dispensado o trabalhador das capatazias Antonio Vieira, o inspector deixou de attender ao requerimento deste trabalhador, pedindo reintegração.

*Os commandantes dos vapores "Araguaya" e "Santos", entrados, o primeiro em outubro e o segundo em julho do anno passado, foram condemnados a pagar os direitos em dobro das mercadorias contidas em varios volumes que deixaram de ser descarregados, sendo designados os srs. Alencar Coimbra, Adolpho Lehmann, J. Nepomuceno e Victor Paulino.

* Foi nomeado conferente de 1ª classe das Capatazias na vaga aberta pelo fallecimento do antigo e estimado empregado Oscar Lindgren, o sr. João Severiano da Fontoura.

* * *

BRIGADA POLICIAL

Serviço para hoje:

Superior de dia, capitão Caldeira Bastos.

Official de dia á brigada, capitão Rosa Silveira.

Medicos de dia ao hospital, capitão dr. Henrique Benassi, de promptidão, capitão dr. Alberto Goulart e interno de dia, alferes honorario Avelino Chaves.

Dia á pharmacia, pharmaceutico, Paulo Silva e pratico Arnaldo dos Santos.

Ronda de visita, tenente Astolpho Pinho.

Ronda as patrulhas, alferes Vieira da Cruz e um inferior.

Pavilhão Internacional, alferes Mario Limoeiro.

Promptidão permanente do 4º batalhão, alferes Cantidio Cardel e na cavallaria, tenente Edmundo Paranhos.

Guardas, Amortização, tenente Cesar Barbão; Conversão, tenente Horacio de Campos; Thesouro, alferes Fontoura Nyern; Moeda, alferes Ferreira de Abreu.

Estado-maior nos corpos, no 1º batalhão, alferes Ignacio de Jesus; 2º, capitão Anastacio Sampaio; 3º, tenente Arthur Messias; 4º, tenente Nicoláo Carneiro; 5º, capitão Gonzaga Maciel; na cavallaria, capitão Gomes de Jesus e no Corpo de Serviços Auxiliares, tenente Cabral de Oliveira.

Uniforme, 3º, com polainas pretas.

* * *

CORPO DE BOMBEIROS

Serviço para hoje:

Estado-maior, capitão Ferreira.

Auxiliar, alferes Zacharias.

Promptidão, capitão Adelino e alferes Narciso.

Manobras, alferes Romano.

Ronda, alferes Mendonça.

Medico de dia, major dr. Rocha.

Emergencia, capitão Fernandes e capitão dr. Trigo.

Uniforme, 5º.

* Commandante da guarda, forriel Costa e Silva.

Interior de dia ao corpo, sargento Manoel.

Patrulhas, sargento Muller e forriel Loureiro.

Folga a 1ª companhia, que fará exercicio de apparelhos e para os serviços extraordinarios.

Uniforme, 4º.

* * *

GUARDA CIVIL

Serviço para hoje:

Dia á séde Central, fiscal José Moreira de Mattos.

Auxiliar de dia, ajudante Napoleão Eugenio Leal.

Pavilhão Internacional, fiscal Antonio de Azevedo Carvalho.

Dia á inspectoria de theatros, fiscal Luiz America Vieira.

Ronda os theatros, fiscal José Maria Dias.

Ronda geral, fiscaes, A. G. de Almeida e Manoel Barbosa Madureira.

* De accordo com o artigo 44 do regulamento em vigor, passaram a dormir em residencia os guardas de 2ª classe Deodoro de Moraes Sarmento e Miguel Pereira dos Santos.

* Por terem cumprido com o disposto no artigo 4º do detalhe de 3 de novembro de 1909, foram premiados com dias de dispensa do serviço, os seguintes guardas: Antonio de Souza Lima, João de Oliveira Quintas e Alcebiades Duarte.

* Por portaria do chefe de Policia, foram incluidos na 2ª classe os seguintes guardas de reserva: João de Souza Vidissimo, Octavio Jaymes e Henrique Metteher.

Uniforme 3º.

* * *

GUARDA NACIONAL

Serviço para hoje:

Dia ao Quartel General, capitão Frederico Gracie.

Rondam dois officiaes, sendo um do 1º e outro do 13º batalhão de infantaria.

Ordens ao Quartel General, um cabo do 8º batalhão de infantaria.

As ordenanças serão dos 1º e 13º batalhão de infantaria.

Uniforme 3º.

Caso raro no Rio de Janeiro
Vinho de pura uva recebido directamente, 66 se encontra na rua Senador Euzebio, 144 como macarrão e outros artigos de generos alimenticios. Luiz Blaso.

Processos archivados

O procurador criminal da Republica officiou ao juiz seccional da 1ª vara, pedindo o archivamento de varios inqueritos de moeda falsa.

Este juiz, entendendo tratar-se de sentença final, remetteu os processos ao dr. Raul Martins, que os mandou archivar. São elles:

Eduardo Lorenzo, 16 de setembro de 1905; Manoel da Silva Mattos, 5 de junho de 1907; Luiz Cernar, 23 de março de 1903; Edgar Guilherme Damião, 15 de outubro de 1907; Francisco Barradas, 7 de novembro de 1907; José Pereira Poeta, 28 de julho de 1902; José Carlos Fernandes Martins, 28 de julho de 1906; Augusto Vieira, 9 de setembro de 1908; Eugenio Joaquim dos Santos, 30 de março de 1908; Pedro de Andrade, 7 de novembro de 1907; Ernesto Perez Lopes, 17 de março de 1908; Zulmira Paula da Silva, 21 de novembro de 1907; Telmo José Ramos, 27 de setembro de 1912.

"Figuras e Figurões"

Com o suggestivo titulo de "Figuras e Figurões", apparecerá, no dia 12 do proximo mez de junho, uma nova revista literaria e humoristica, cuja direcção está entregue a varios jornalistas perfeitamente conhecedores do "metier".

"Figuras e Figurões" será fartamente illustrada, estando a sua parte artistica confiada a Amaro do Amaral, artista de reconhecido merito.

AOS NOIVOS
O MAIS SOBERBO SORTIMENTO DE SERVIÇOS DE TOILETTE E LAVATORIOS MODERNOS —
98 — Ouvidor
JOALHERIA ADAMO

COMMERCIO

Rio, 30 de maio de 1913.

CAMBIO

Não houve alteração nas tabellas dos bancos, vigorando as taxas de 16 a 16 3|32 sobre Londres.

O mercado abriu estavel, sacando os bancos [illegible] a 16 1|16 d., e o Banco do Brasil a 16 3|32 d., contra o outro papel a 16 7|64 e 16 1|8 d.

O movimento foi pequeno e o mercado fechou estavel.

RECEBEDORIA DE MINAS

Arrecadação do dia 29. .	13:630$940
De 1 a 29.	273:285$415
Em egual periodo do anno passado.	188:803$028

ALFANDEGA

Em ouro.	199:443$129
Em papel.	275:972$109
Total. . . .	475:415$301
De 1 a 29.	10.321:028$723
Em egual periodo de 1912.	9.031:093$553
Differença a maior em 1913.	289:935$200

BOLSA

O movimento foi o seguinte:

VENDAS

Apolices:	
Geraes (5%), 20 a. . . .	981$000
Dito, 45 a. . . .	982$000
Dito, 24 a. . . .	983$000
Dito, 58 a. . . .	984$000
Dito, 6 a. . . .	985$000
Dito (200$), 3 a. . . .	1:020$000
Emp. 1909, 175 a. . . .	986$000
Dito, 2 a. . . .	984$000
Dito, 3 a. . . .	985$000
Dito (1912), 82 a. . . .	983$000
Dito, 152 a. . . .	984$000
Dito, 6 a. . . .	982$000
Dito (1911), 10 a. . . .	978$000
Est. do E. Santo (6%) 17 a.	870$000
Dito, 5 a. . . .	852$000
Emp. Municipal (1906) 28 a.	202$000
Dito, 5 a. . . .	203$000
Dito (nom.), 68 a. . . .	203$000
Est. do Rio (4%), 20 a. .	88$500
Dito, 100 a. . . .	88$000
Dito, 14 a. . . .	89$000
Dito (6%), 22 a. . . .	495$000
Commercio, 5 a.	235$000
Companhias:	
Alliança, 20 a.	250$000
Docas da Bahia, 150 a. . .	83$000
Dito, 700 a.	80$000
Dito, 50 a.	86$000
Dito (v/c. 30 dias), 500 a. .	89$000
Dito, 50 a.	92$000
Loterias Nacionaes, 200 a. .	43$000
Botafogo, 13 a.	195$000
Aps. geraes (5%), 5 a. . .	985$000

OFFERTAS

Apolices:		
Geraes (5%). .	984$000	981$000
[illegible]	1:020$000	1:025$000
Dito (1909) . .	985$000	980$000
Dito (1912) . .	984$000	982$000
Dito (1911) . .	980$000	976$000
Dito de Minas	945$000	940$000
Est. Esp. Santo	855$000	850$000
Dito (4%) . .	89$000	88$500
Dito (6%) . .	500$000	495$000
Dito (nom.) . .	205$000	203$000
(1906) . .	203$000	202$000
Dito (nom.) . .	205$000	203$000
Dito (1909) . .	187$500	186$000
Dito (£ 20) . .	296$000	293$000
Alliança. . .	260$000	240$000
Botafogo. . .	200$000	190$000
Confiança . .	210$000	202$000
Metropolitana . .	255$000	240$000
Magéense . .	140$000	120$000
Industrial . .	300$000	270$000
Diversas:		
B. Industrial . .	290$000	250$000
Docas de Santos	600$000	585$000
e Colonização	95$000	85$250
Lot. Nacionaes .	48$000	44$500
e Carruagens	99$000	82$000
Industrial		102$000
Docas da Bahia	89$000	75$000
Seguros:		
[illegible]	86$000	—
[illegible]	194$000	185$000
Argos Fluminense	—	900$000
Integridade	—	63$000
Debentures:		
Docas de Santos	204$000	203$000
M. Municipal. .	205$000	202$000
Luz Stearica. .	198$000	190$000
Força e Luz. .	104$000	95$000
[illegible] Rosalina. .	202$000	
Botafogo. .	195$000	190$000
Bancos:		
Commercial. .	225$000	224$000
Commercio. .	208$000	206$000
Brasil. . .	260$000	258$000
[illegible] e do Commercio	170$000	162$000
Mercantil . .	258$000	255$000
Estradas de ferro:		
[illegible] ao Jeronymo. . .	12$000	11$000
[illegible]	53$000	48$000
R. Sul Mineira	90$000	82$500

CARNES VERDES

No matadouro de Santa Cruz foram abatidos hontem:

535 rezes, 27 vitellas, 40 carneiros e 40 porcos.

Foram rejeitados: 5 1|4 rezes e 3 porcos.

A matança foi feita para os seguintes marchantes:

Durisch & C., 150 rezes, 13 vitellas e 6 carneiros; C. Espindola de Mello, 49 rezes e 4 porcos; Francisco V. Goulart, 15 porcos; Portinho & C., 53 rezes; Oliveira Irmãos & C., 5 porcos; Silveira Thomaz, 174 rezes, 12 vitellas e 10 porcos; Augusto Motta, 109 rezes e 2 vitellas; Santos Fontes & C., 17 carneiros e 4 porcos; Luiz Camuyrano, 17 carneiros, e Celestino Batchbader, 2 porcos.

No entreposto de S. Diogo os marchantes affixaram os seguintes preços: Bovino: C. Espindola de Mello e Silveira Thomaz, a $560; Durisch & C., e Portinho & C., a $570, e Augusto Motta, a $580.

Carneiro. . . .	1$700
Porco. . . .	1$200 e 1$300
Vitella	$600 e 1$000

MERCADO DE CAFE'

As vendas, para a exportação, foram avaliadas em 4.000 saccas.

O mercado abriu firme; nos negocios effectuados vigorou o preço de 9$600, para o typo 7, por arroba, lotes geitosos.

Na exportação a procura foi pequena, em razão da noticia de baixa de Nova York, tendo regulado nos negocios o preço de 9$500, para o typo 7, por arroba.

Entraram 3.069 saccas pela Estrada de Ferro Leopoldina.

Typo 6	9$800 a 9$900
" 7	9$500 a 9$600
" 8	9$200 a 9$300
" 9	8$000 a 9$000

Valorização do café
Eduardo Araujo & C. continúam valorizando o artigo.
23, rua Municipal, 28 — Rio

ENTRADAS POR CABOTAGEM

Algodão 926 fardos, armarinho 71 caixas, alfafa 1.500 fardos, aguardente 109 caixas, alcool 50 pipas e 60 toneis.

Pagres 2 fardos, batatas 40 caixas e 130 saccos, banha 293 caixas.

Cabos de vassouras 46 amarrados, chapéos de palha 13 fardos, colla 7 caixas, cognac 25 caixas, cebolas 35 caixas, cal 1.300 saccos.

Doces 168 caixas,

Fumo 51 fardos.

Gorduras 46 caixas, garrafas varias 1.350 caixas.

Herva-matte 10 barricas e 2 saccos.

Impressos 4 caixas.

Linguas 44 caixas, lã 19 fardos.

Marmelada 30 caixas, manteiga 95 caixas, madeira: barrotes 12, páos tortos 112, pranchões de pinho 5.000 taboas de pinho 268 amarrados, taboinhas para caixas 1.013 amarrados, tôras de pinho 800, vigas 18.

Oleo de caroços de algodão 50 barris e 6 quartolas, ovos 10 caixas.

Pinhões 2 barricas, palhões para garrafas 465 fardos.

Sebo 28 borda'eza

Tecidos 125 fardos

Assucar	*Saccos*
Pernambuco.	3.746

MARITIMAS

ENTRADAS

Hamburgo e escs., *Cap Finisterre*. .	29
Portos do sul, *Orion*.	31
Bordéos e escs., *Liger*.	31
Hamburgo e escs., *Hohenstaufen*. .	31
Junho:	
Amsterdam e escs., *Zeelandia*. . .	1
Marselha e escs., *Provence*. . . .	1
Bordéos e escs., *Burdigala*. . . .	1
Portos do sul, *Itajubá*.	1
Wellington e escs., *Rancatira*. . .	2
Rio da Prata, *Cap Vilano*. . . .	2
Santos, *Cap Roca*.	2
Portos do sul, *Itassucê*.	2
Portos do sul, *Itapuhy*.	2
Bremen e escs., *Sierra Cordoba*. .	2
Portos do norte, *Ceará*.	3
Hamburgo e escs., *Bahia*. . . .	3
Portos do norte, *Aymoré*. . . .	3
Southampton e escs., *Amazon*. . .	3
Nova York e escs., *Vasari*. . . .	3
Rio da Prata, *La Gascogne*. . . .	3
Liverpool e escs., *Orita*.	4
Rio da Prata, *Vandyck*.	4
Callão e escs., *Oriana*.	4
Recife e escs., *Itatinga*.	4
Santos, *Brasile*.	4
Santos, *Wurzburg*.	5
Wellington e escs., *Pakeha*. . .	5
Portos do sul, *P. de Moraes*. . .	6
Rio da Prata, *Deseado*.	6
Portos do sul, *Jupiter*.	7
Portos do norte, *Minas Geraes* . .	7
Wellington e escs., *Ionic*. . . .	8
Portos do sul, *Itapura*.	8
Santos, *Itaituba*.	9
Genova e escs., *Savoia*.	9
Portos do sul, *Itapuhy*.	9
Portos do sul, *S. Paulo*.	9
Portos do norte, *Maranhão*. . . .	10
Rio da Prata, *P. Mafalda*. . . .	10
Santos, *Cap Verde*.	10

SAIDAS

S. Matheus e escs., *Mayrink*. . .	30
Bremen e escs., *Koln*.	30
Rio da Prata, *Cap Finisterre* . .	30
Hamburgo e escs., *Cordoba*. . .	30
Aracajú e escs., *Itaipara*. . . .	30
Portos do sul, *Guahyba*.	30
Pará e escs., *Mossoró*.	31
Rio da Prata, *Liger*.	31
Laguna e escs., *Rio Itapemirim*. .	31
Portos do sul, *Itaquera*.	31
S. Fidelis e escs., *Teixeirinha*. .	31
Natal e escs., *Bocaina*.	31
Junho:	
Portos do norte, *Pará*.	1
Rio da Prata, *Zeelandia*	1
Marselha e escs., *Provence*. . . .	1
Laguna e escs., *Laguna*.	1
Rio da Prata, *Burdigala*. . . .	2
Londres e escs., *Rancatira*. . . .	2
Rio da Prata, *Sirio*.	2
Hamburgo e escs., *Cap Vilano*. .	2
Rio da Prata, *Sierra Cordoba*. .	2
Santos, *Aachen*.	2
Santos, *Pirangy*.	2
Paraty e escs., *Angra*.	3
Hamburgo e escs., *Cap Roca*. . .	3
Bordéos e escs., *La Gascogne*. . .	3
Rio da Prata, *Amazon*.	3
Rio da Prata, *Vasari*.	3
Liverpool e escs., *Oriana*. . . .	4
Callão e escs., *Orita*.	4
Porto Alegre e escs., *Itajubá*. . .	4
Mossoró e escs., *Araguary*. . . .	4
Nova York e escs., *Vandyck*. . .	4
Genova e escs., *Brasile*.	4
Portos do sul, *Mantiqueira*. . . .	5
Londres e escs., *Pakeha*.	5
Villa Nova e escs., *Philadelphia*. .	5
Liverpool e escs., *Deseado*. . . .	6
Rio da Prata, *Acre*.	6
Portos do norte, *Bahia*.	6
Bremen e escs., *Wurzburg*. . . .	6
Santos, *Itaituba*.	7
Itacoatiara e escs., *Jacuhy*. . . .	8
Londres e escs., *Ionic*.	9
Rio da Prata, *Orion*.	9
Rio da Prata, *Tocantins*.	9
Amarração e escs., *Natal*. . . .	9
Rio da Prata, *Savoia*.	9
Hamburgo e escs., *Cap Verde*. . .	10
Genova e escs., *P. Mafalda*. . .	10

LOTERIAS

Capital Federal

20:000$000

Resumo dos premios da 8ª loteria do plano nº 248, 118 extracção do anno de 1913, realizada em 29 de maio de 1913.

PREMIOS DE 20:000$000 A 1:000$000

51621........................	20:000$000
2665........................	3:000$000
19822........................	2:000$000
17116........................	1:000$000
30472........................	1:000$000

PREMIOS DE 200$000

1357	2751	7283	14946	15074
16458	18978	22659	22753	25376
26919	34010	37418	38202	40271
		44193		

PREMIOS DE 100$000

3919	6367	8664	9253	10403
11167	11694	10836	17215	19581
19752	26212	26675	26870	26926
27903	26646	36492	36926	37101
38438	40114	40625	44279	42820
44045	45174	45763	46760	46917
50850	53140	54827	55029	55519
		56664		

APPROXIMAÇÕES

51620	e	51622...........	200$000
2664	e	2666...........	100$000
19821	e	19823...........	50$000

DEZENAS

51621	a	51630...........	40$000
2661	a	2670...........	30$000
19821	a	19830...........	20$000

CENTENAS

51601	a	51700...........	8$000
2601	a	2700...........	6$000
19801	a	19900...........	4$000

Todos os numeros terminados em 21 tem 4$000.

Todos os numeros terminados em 1 tem 2$000 exceptuando-se os terminados em 21.

O fiscal do governo, *Manoel Cotrim Pinto.*

O director-presidente — *Alberto Saraiva da Fonseca.*

O director-assistente — *Augusto da Rocha Monteiro Gallo*, secretario.

O escrivão — *Firmino de Cunaria.*

AVISOS

DR. DANIEL DE ALMEIDA— Consultorio: rua do Hospicio n. 68; residencia: rua Farani n. 57, moderno.

QUEREIS GOZAR BOA SAUDE? — Ide morar ou pelo menos passear em Copacabana, fóra da barra, desde o Leme até Ipanema, verdadeiro sanatorio do Rio de Janeiro. Bondes electricos até alta noite.

DR. CARVALHO AZEVEDO, participa aos seus amigos e clientes, sua nova residencia, á rua Senador Vergueiro n. 73, telephone, sul, 1.424.

CORREIO. — Esta repartição expedirá malas pelos seguintes vapores: Hoje:

Raeburn, para Victoria e Nova York, recebendo impressos até ás 11 horas da manhã, cartas para o interior até ás 11 1|2, idem com porte duplo e para o [illegible] exterior até ao meio-dia e objectos para registrar até ás 10.

Itaipava, para Ilhéos, Bahia e Aracajú, recebendo impressos até ás 6 horas da manhã, cartas para o interior até ás 6 1|2, idem com porte duplo até ás 7.

Moyrinck, para Cabo Frio e portos do Espirito Santo, recebendo impressos até ao meio-dia, cartas para o interior até ás 12 1|2, da tarde, idem com porte duplo até á 1 e objectos para registrar até ás 11 da manhã.

Koln, para Bahia, Madeira e Europa, via Lisboa, recebendo impressos até ás 9 horas da manhã, cartas para o interior até ás 9 1|2, idem com porte duplo e para o exterior até ás 10.

Cordoba, para S. Vicente, Madeira e Europa, via Lisboa, recebendo impressos até ás 8 horas da manhã e cartas para o exterior até ás 9.

Cap Finisterre, para Buenos Aires, recebendo impressos até ás 9 horas da manhã e cartas para o exterior até ás 10.

Amanhã:

Pará, para Victoria e portos do norte, recebendo impressos até ás 8 horas da manhã, cartas para o interior até ás 8 1|2, idem com porte duplo até ás 9.

Itaquera, para Santos e portos do sul, recebendo impressos até ás 8 horas da manhã, cartas para o interior até ás 8 1|2, idem com porte duplo até ás 9 e objectos para registrar até ás 6 da tarde de hoje.

Liger, para Santos e Rio da Prata, recebendo impressos até ao meio-dia, cartas para o interior até ás 12 1|2 da tarde, idem com porte duplo e para o exterior até á 1 e objectos para registrar até ás 11 da manhã.

INDICADOR

ADVOGADOS

DR. LEÃO VELLOSO, advogado, rua da Quitanda n. 74.

DR. EVARISTO DE MORAES — Praça Tiradentes n. 87.

AMALIO DA SILVA — Rua Uruguayana n. 7, sobrado.

DR. S. DE SOUZA DANTAS, advogado — Rua Uruguayana n. 7.

DR. ULYSSES BRANDÃO, advogado — Rua Primeiro de Março n. 4.

DR. ARISTOTELES FERREIRA — Trata de causas civis, commercial e criminal, adeantando custas; com escriptorio á rua da Assembléa n. 27. Telephone 4700, e na Parahyba do Sul, onde tambem adeanta custas, das 11 ás 4 horas.

DR. CAIO MONTEIRO DE BARROS, advogado — Ouvidor n. 150.

ANDRÉ VERNEK.—Padua, Estado do Rio, e nos municipios circumvizinhos.

MEDICOS

DR. EURICO LEMOS, espec.: *garganta, nariz, ouvidos e bocca*. Consultorio, rua da Carioca, 36, das 12 ás 6 da tarde; telephone 6109, Central. Res., praia de Botafogo n. 124, teleph. 1295, Sul.

DR. AUGUSTO GALVÃO — Partos e molestias das senhoras. Consultorio e residencia: rua da Quitanda n. 50. Consultas das 2 ás 4. Telephone n. 2.499.

DR. DANIEL DE ALMEIDA — Partos, doenças das mulheres e operações. Cura radical das hernias. Cons.: rua da Alfandega n. 85; resid.: rua Paraná n. 57.

DR. EDUARDO SANTHIAGO. — Especialista das doenças dos rins e vias urinarias; clinica geral e operações. Medico effectivo do Hospital Evangelico, com pratica dos hospitaes de Paris e Berlim. Cura radicalmente em tres sessões, sem operação e sem dôr, os apertos de urethra, por maiores que sejam, não obrigando os doentes a abandonar as suas occupações.
CONSULTORIO: Theophilo Ottoni, 49, esquina da rua da Quitanda, da 1 ás 3 horas. Residencia: Prefeito Barata, 36.

DR. ANTONIO PACHECO — Molestias broncho-pulmonares. Cons.: Ourives, 38, das 2 ás 4; resid.: rua do Bispo n. 221, Tel. 194. Villa.

DR. BRUNO LOBO — Professor da Faculdade de Medicina do Rio de Janeiro. Exames chimico-pathologicos, bacteriologicos e analyses chimicas. Laboratorio: rua Gonçalves Dias n. 73, das 7½ horas da manhã ás 10 da noite.

DR. F. TERRA, professor da Faculdade de Medicina — Molestias da pelle e syphilis. Assembléa n. 70, das 2 ás 4.

DR. GETULIO F. DOS SANTOS — Operações em geral, molestias das senhoras e vias urinarias. Urethroscopia, *Cystoscopia e Catheterismo dos ureteres*. Com pratica dos principaes hospitaes de Berlim, Vienna, Londres e Paris. Consultorio: rua do Ouvidor n. 83, da 1 ás 3; resid.: rua Menezes Vieira n. 161. Telephone 5.604, Central.

ESPECIALISTA de molestias do estomago, figado e intestinos — Dr. Theodoreto do Nascimento, edificio do *Jornal do Brasil* 2º andar, Avenida Central, das 2 ás 4 horas. Trata o depauperamento e as insomnias.

DR. CARLOS NOVAES FILHO — Especialista de molestias da urethra, bexiga, prostata e rins, com longa pratica do Hospital Necker, de Paris. Consultorio: rua Gonçalves Dias n. 9, da 1 ás 3.

DR. GUEDES DE MELLO — Especialista em molestias dos olhos, ouvidos, nariz e garganta. Cons.: rua do Carmo n. 45, das 2 ás 5.

DR. JULIO XAVIER — Clinica medica e de molestias de senhoras. Consultorio: rua Uruguayana n. 5, das 3 ás 4 1|2. Residencia: rua Barão de Itapagipe n. 23.

DRA. EVARISTA DE SA' PEIXOTO — Clinica medica, para senhoras e creanças, partos e gynecologia. Rua da Assembléa n. 123, sobrado, canto do largo da Carioca, da 1 ás 3 horas. Telephone n. 3.622.

DR. WERNECK MACHADO — *Molestias da pelle e syphilis*. Rua Primeiro de Março n. 19.—Só attende aos doentes dessas especialidades.

DR. BANDEIRA RODRIGUES — Medicina e cirurgia em geral, partos e molestias das senhoras. Chamados a qualquer hora. Consultas, na residencia á rua Santo Christo n. 95, das 8 1|2 ás 9 1|2 da manhã; no consultorio, largo do Rosario n. 20, 1º andar, das 11 1|2 á 1 hora da tarde.

DR. ALBERTO SALEMA, medico — Molestias das senhoras; tratamento moderno da syphilis. Res.: Dr. Maia Lacerda n. 34. Cons.: Assembléa n. 73, das 3 ás 4.

DR. HENRIQUE DE SA' — Clinica medico-cirurgica. Rua Visconde do Rio Branco n. 31, sobrado (Laboratorio Pharmaceutico de Granado). Consultas das 2 ás 4. Gratis aos pobres.

DR. LASCASAS DOS SANTOS, medico, pela Universidade de Berlim.—Trata por seu methodo as perturbações nervosas, especialmente o beriberi, neurasthenia e hysteria; molestias da pelle e pulmonares. Rua Nova do Ouvidor n. 7, da 1 ás 3 horas.

DR. POSSOLLO, operações, partos, molestias das senhoras e vias urinarias. Uruguayana 105, 2 ás 4. Dias da Cruz 357.

DR. ALFREDO EGYDIO, medico e operador — Vias urinarias e molestias das senhoras. Consultorio: rua Frei Caneca n. 291, das 10 ás 11 da manhã, e rua Senador [illegible], das [illegible] da tarde. Residencia: rua [illegible] n. 41, Muda da Tijuca.

O DR. CANDIDO DE ANDRADE, operador e parteiro, especialista em doenças das senhoras. Consultorio: rua da ASSEMBLÉA n. 51, ás terças, quintas e sabbados, das 2 ás 4 da tarde. Residencia: RUA VOLUNTARIOS DA PATRIA n. 221, onde tambem dá consultas, ás segundas, quartas e sextas, da 1 ás 3 da tarde. OPERAÇÕES EM GERAL, PARTOS E DOENÇAS DAS SENHORAS.

DR. MONCORVO — *Esp. em molestias de creanças, da pelle e syphilis*. Residencia: rua Mourão Brito n. 58; Consultorio: rua de S. Pedro, 54 (1º andar), ás 3 horas.

HYDROCELE — O dr. Leonidio Ribeiro, especialista de molestias das vias urinarias, com pratica de 20 annos, cura a hydrocele por mais antiga e volumosa que seja (inclusive as que se tenham reproduzido depois da operação dos processos communs), sem operação cortante e sem injecções dolorosas (iodo, sáes de prata, cobre, etc., perchloretadas), simplesmente com uma unica applicação do seu processo, sem dôr, sem febre e [illegible] da molestia. Residencia: rua S. Francisco Xavier n. 307. [illegible]

DR. JOAQUIM MATTOS, operador—Com 14 annos de pratica. Cirurgião effectivo do Hospital da Saude. Tratamento medico e cirurgico de molestias de senhoras (utero, ovarios e annexos), das vias urinarias (urethra, prostata, bexiga e rins), hernias, hydroceles, tumores dos seios e do ventre; operações em geral. Rua Rodrigo Silva n. 5, entre as ruas S. José e Assembléa, da 1 ás 4 da tarde.

DR. ALFREDO PORTO — Especialista em molestias da pelle e syphilis — Applica o "606" — Rua Rodrigo Silva, 5 (antiga Ourives). Residencia, avenida Atlantica n. 272 (Leme).

DR. HENRIQUE DUQUE — Consultorio, Rua da Assembléa n. 83; residencia, avenida Gomes Freire n. 114.

CIRURGIÕES DENTISTAS

PROFESSOR DR. SILVINO MATTOS. — Consultas e operações, das 7 horas da manhã ás 5 da tarde, todos os dias, na rua da Uruguayana n. 3, canto da rua da Carioca. Telephone 1.555.

O CIRURGIÃO-DENTISTA MARIO DE BRITO E SILVA, ex-interno de clinica odontologica do Hospital da Misericordia do Rio de Janeiro, ex-interno da Policlinica Militar, dá consultas, á praça Tiradentes n. 33, ás quartas e sabbados, das 4 ás 7 horas da noite.

DR. NATHALIO M. DUARTE — Cirurgião-dentista, formado pela Faculdade de Medicina do Rio de Janeiro. Consultorio, rua dos Andradas n. 25, ás segundas, quartas e sextas, da 1 ás 5 da tarde; residencia, rua Campo Alegre n. 54.

EMILIO DEZONNE — Diplomado na Belgica e no Brasil, com longa pratica — Preços e pagamentos em condições razoaveis. Trabalhos garantidos. Todos os dias. Rua Dr. Dias da Cruz, 177 — Meyer.

PHARMACIAS HOMOEOPATHICAS

PHARMACIA E DROGARIA F. GAIA — Completo sortimento de drogas, productos chimicos e pharmaceuticos, secção de homoeopathia, rua General Pedra, 235.

JOIAS, RELOGIOS E OBJECTOS DE ARTE

LUIZ REZENDE & C. Joalheiros. Rua do Ouvidor ns. 88 e 90, e rua dos Ourives n. 69.

ARTHUR & ED. LEVI — Successores de Levi Irmãos & C., rua do Ouvidor n. 108, sobrado. Compradores de diamante em bruto e lapidado.

URZEDO ROCHA & C. — Joalheria e relojoaria — Compram ouro, prata e pedras finas. Concertam toda e qualquer joia. Rua Rodrigo Silva n. 40, antiga dos Ourives, perto da rua Sete de Setembro.

PATEK PHILIPPE & C., chronometro pendulo. O melhor dos relogios, vendido em prestações de 10 francos. Rua da Quitanda n. 73.

FUMOS

BENTO SILVA & C., grande fabrica de cigarros e fumos do Globo. Importação e exportação. Sortimento completo do que concerne á charutaria. Rua do Ouvidor n. 124. Filiaes: rua dos Ourives n. 169 e Primeiro de Março n. 70.

DIVERSAS

EXTERNATO HERMES, para meninos e meninas. Cursos: infantil, primario, medio e secundario, rua Sete de Setembro ns. 91 e 93, 1º e 2º andares.

LIVRARIA ALVES, livros collegiaes e academicos, Rua do Ouvidor n. 134. Rio de Janeiro — S. Paulo, rua de São Bento n. 42.

SECÇÃO LIVRE

GARANTIA DO FUTURO

GRUPO 1 — SERIE A — 40:000$000

Convido os srs. socios deste grupo e serie, inscriptos até o dia 16 de abril de 1913, a entrarem, dentro de 20 dias a contar desta data, com a quota respectiva para a formação do 1º peculio, em virtude do fallecimento do consocio sr. Joaquim José Ferreira da Costa, occorrido nesta cidade em 16 de abril proximo. — Juiz de Fóra, 27 de maio de 1913 —*Dr. José Dutra*, director gerente.

MENU-RECLAME

A Sociedade de Peculios "A Providencia", com séde nesta capital, á rua do Hospicio n. 93, sobrado, fez distribuir por diversos Restaurantes desta capital elegantes *menu-reclames*, que, entregues na séde da Sociedade por um indigente, dar-lhe-á direito á recepção de um vintem de esmola...

Os *menu-reclames* já foram distribuidos pelos seguintes restaurantes: Sul America, á rua 7 de Setembro numero 86; Madrid, rua Gonçalves Dias n. 69; Suisso, praça Tiradentes n. 14; Brasil, rua da Carioca n. 10; Mercedes, rua 1º de Março n. 33; Stad Munchen, praça Tiradentes n. 1; Rosa Bastos & C., rua Uruguayana n. 147, e O Minho Elegante, rua Uruguayana numero 89 — Aldea do Minho — Praça Tiradentes 62.

METHODOS MODERNOS
COMO SE CONSEGUIU MELHORAR UM REMEDIO UNIVERSAL

No 17º seculo, uma onda de excitação veiu agitar a Inglaterra e a França, cuja medicina descobriu propriedades de alto valor curativo no figado de bacalhão.

No 18º seculo, o oleo de figado de bacalhão era importado nos Estados Unidos e largamente usado pelos medicos, mas achou-se que este oleo era adulterado numa proporção assás grande e a parte pesada e inutil do oleo, que continha os elementos medicinaes, foi um atrazo muito grande para o seu valor medicinal.

Em 1855, um medico famoso de Haya foi á Noruega e, depois de dois annos de experiencias e profundos estudos, conseguiu produzir um oleo de côr pardo-escura, de figado de bacalhão, que se dizia ser de maior valor do que o oleo amarello claro, porém o gosto e o cheiro eram tão repulsivos e causavam tal nausea, que esta descoberta tornou-se desde logo impopular.

A descoberta de maior valor foi feita mais tarde por dois chimicos eminentes francezes, que, depois de annos de estudos profundos, descobriram um processo para extrair e concentrar, pelo qual todos os elementos medicinaes, curativos e reconstituintes do figado de bacalhão, são extraidos e separados da parte oleosa, inutil e repugnante.

Esses elementos medicinaes, rehavidos e combinados com peptonato de ferro, fazem o Vinol, o preparado mais scientifico e de maior valor que o mundo jamais conheceu. Vinol é tão rico nos elementos da vida que reparte vigor a todos os orgãos debilitados e fracos e é sem rival como remedio para todas as molestias dos pulmões.

Experimentae o Vinol sob a garantia de que os seus droguistas lhe devolverão o dinheiro si não provar como annunciamos.

"A UNIVERSAL"

SERIE DE 20:000$000

Setimo fallecimento

Peculio de 20:000$000

Tendo fallecido a nossa consocia d. Rosalina de Moura, inscripta sob o numero 1.883, na série de 20:000$000, sinistro occorrido em Villa Guaxupé, comarca de Muzambinho, neste Estado, no dia 1º de março de 1913, a cujos beneficiarios será pago o peculio integral de 20:000$ (vinte contos de réis), são convidados todos os socios inscriptos nesta série até o dia 23 de fevereiro do corrente anno, a mandar pagar, na séde ou aos banqueiros locaes, a contribuição por fallecimento de 14$000, quatorze mil réis.

De accordo com o art. 22, letra —b— dos estatutos, o prazo para pagamento termina em 21 de junho de 1913.

Barbacena, 21 de maio de 1913.

A Directoria.

SALVE! 30 — 5 — 913

[illegible] *Natal* [illegible]

JOSE' DE OLIVEIRA AOS DIRECTORES DO BANCO COMMERCIAL

Não queria nem podia nesta occasião gastar dinheiro em artigos, fiquem sabendo que tudo quanto tenho dicto sou obrigado a responder quando for interrogado se vocês deixarem passar a minha causa da primeira para a segunda em que eu peço o meu patrimonio de .. 110:000:000 contos depositado nesse Banco em meu nome em Maio de 1910 e os juros que erão de 5 passou a ser 7 por cento até á data de o receber, é uma vingança a deterem-me o dinheiro apesar ainda agora os estão aconselhando para me irem pagando os juros respondem que não tem dinheiro esse dicto num tribunal dum estabelecimento desses já sabe o que lhe acontece, se eu, o não o retirei ninguem mais o podia retirar querendo manter firmes dizendo que não tem lá dinheiro, mas só me presto a responder quando for interrogado de tudo quanto tenho escripto estando presente o Commendador Seprianno d'Oliveira Costa director desse Banco, das provas que tenho da combinação que havia se elle negar hade-se conhecer na phisionomia, para isso deve, estar presente a autoridade pratica de conhecer os criminosos se mente ou falão verdade e eu me considero especialista nesse sentido, o commendador Fernando disse que nada sabia da combinação,é falso por que elle sabia tudo e tambem comeu do páto gordo, mas não foi tanto como os outros tres, quando lhe perguntão porque nunca derão o dinheiro ao surdo dizem vocês porque escrevia artigos violentos mas para que continuavão a pedir encolhiam os hombros, e saques feitos por vocês a todo o commercio desta cidade como consta dos meus artigos de 2 de Dezembro de 1912 e de 16 de Janeiro de 1913. Fez hontem tres annos que sahi do Hospital e devia ter recebido esse dinheiro.

Rio de Janeiro 30 de Maio de 1913.

THE RIO DE JANEIRO TRAMWAY, LIGHT AND POWER COMPANY, LIMITED

AVISO AO PUBLICO

Devido aos funeraes do ex-prefeito, sr. dr. Francisco Pereira Passos, a Companhia envidará todos os esforços para não interromper a passagem do funeral, quando em demanda do Cemiterio de São Francisco Xavier.

A partir das 10.00 da manhã de sabbado 31 do corrente, os carros da zona de São Christovão trafegarão por outros itenerarios para não haver interrupções.

O trafego da linha de Caju', será feito pela rua Carioca, Avenida Passos, Camerino, Senador Pompeu, America, Rua Oito, Caes do Porto e Praia das Palmeiras.

O da linha de São Luiz Durão, será feito pelas ruas Camerino, Senador, Pompeu, America, Rua Oito, Caes do Porto e Praia das Palmeiras, seguindo dahi pelo respectivo itenerario até o ponto, durante a passagem do funeral, esses carros farão ponto na rua de São Christovão esquina da Praia das Palmeiras, voltando dahi para a cidade.

Caso haja grande affluencia de povo na Praça da Republica (lado do Quartel General) o trafego será feito pelo lado dos Bombeiros.

Depois de terminada a ceremonia funebre no Cemiterio de São Francisco Xavier, a Companhia terá bondes extraordinarios para reconduzir o povo á cidade.

Rio de Janeiro, 29 de Maio de 1913.

Salve 29-5-913

Ao romper da aurora do dia de hontem colheu mais uma magnolia no jardim da sua preciosa existencia a Exma. Sra. D.

Olinda Justina da Costa

moradora no Bangú.

Um admirador e respeitador E. A. S.

DESPEDIDA

Seguindo hoje para a Europa, e não me tendo sido possivel despedir de todos os meus amigos e freguezes, o faço por meio deste, ficando em Paris, 26, Cité Trevise, a sua inteira disposição.

Rio de Janeiro, 28—5—913.

Castro Araujo.

SR. PHARMACEUTICO HONORIO DO PRADO

Illmo. sr. — A Mesa Administrativa da Santa Casa de Caridade de Sabará, Estado de Minas, reconhecendo a efficacia do seu poderosissimo preparado "Alcatrão e Jatahy", no tratamento de tosses, bronchites, etc., pela experiencia que tem no emprego desse especifico nos seus hospitaes, como vereis no attestado junto, sabendo além disso que muitas curas se hão realizado pelo emprego desse extraordinario especifico, como sejam, entre outras, a do capitão Francisco Antunes de Siqueira, lente da Escola Normal desta cidade; tenente José Antonio Machado Chaves, collector municipal, estadual e federal; d. Carolina Epaminondas, casada com o advogado abaixo assignado; d. Anna Copsey, professora publica, casada com João Eduardo Copsey; um menino de 11 annos, filho do empreiteiro Luiz Candido Ferreira; e muitas outras curas que seria fastidioso enumerar, resolveu pedir-vos alguns vidros como esmola a esta pia instituição que, depauperada de recursos, não os póde comprar.

A Mesa Administrativa, contando com v. s., que já prestou tão grande serviço á humanidade com a descoberta do seu preparado, não se negará a fazer mais este beneficio a este pio estabelecimento, antecipa os seus agradecimentos e faz votos ao todo poderoso para que prolongue, a vossa util existencia.

Saude e fraternidade.

Illm. sr. pharmaceutico Honorio do Prado.

O presidente da Santa Casa,

Bento Epaminondas.

A POLICIA E O FURTO DE JOIAS DA CASA BARBOSA & MELLO

Tendo-nos hoje o exmo. sr. dr. Fructuoso Muniz de Aragão, m. d. delegado do terceiro districto, feito entrega de trinta e um anéis, parte dos 49 que nos foram furtados no dia 10 do corrente, vimos por este meio tornar publicos os nossos louvores, não só a esta digna autoridade como aos seus prestimosos auxiliares, salientando-se pela sua comprovada competencia e argucia o agente sr. Antonio Marinho de Aguiar que, com admiravel habilidade, conseguiu a completa confissão do furto e a indicação precisa do destino dado aos anéis, achando-se em nosso poder a maior parte dos que nos foram furtados.

Seja-nos licito tambem mencionar aqui o acolhimento que nos dispensou o exmo. sr. dr. Ferreira de Almeida, segundo delegado auxiliar, que ordenou as primeiras diligencias e o sr. capitão Norberto Cordeiro, sub-chefe do corpo de segurança, que muito se esforçou tambem para a captura dos accusados do furto. — Rio de Janeiro, 29 de maio de 1913 — *Barbosa & Mello.*

DECLARAÇÕES

GRANDES FESTAS

Na egreja do Divino Espirito Santo do Estacio de Sá,

Leilão de prendas no dia 1 de junho.

Pedem-se prendas em favor das obras.

AUG.:. E BEN.:. LOJ.:. CAP.:. GANGANELLI DO RIO

Hoje, ás [illegible] sessão [illegible] 29-5-913 [illegible]

"A Perseverança Internacional"

Secção de Capitalisação

Coupons e Bonus Prediaes

100 coupons Prediaes da Serie A.	5$000
1 coupon Predial da Serie B.	500
1 coupon Predial da Serie C.	1$000

Proximo sorteio 2 de junho de 1913 — Depois do sorteio annunciado os **Coupons Prediaes** serão trocados por **Bonus Prediaes**

Com Coupons Prediaes,da Série A,serão trocados por um
Dez Coupons Prediaes,da Série B, idem
Cinco Coupons Prediaes, da Série C, idem

Os Bonus Prediaes—participam de sorteios semanaes o que têm logar todos os sabbados sendo amortizado em cada sorteio um **Bonus predial** por.............. Os sorteios semanaes durarão o tempo necessario pa a a emissão dos 10 000 Bonus que formam cada serie, tendo então logar o ultimo sorteio d'esta série de Bonus, cujo premio é **uma casa e terreno** do valor de

BONUS PREDIAL
CEM MIL RÉIS

Dez Contos de réis

O preço de cada Bonus Predial é de 5$000

Depois d'este ultimo sorteio os **Bonus Prediaes** que não forem premiados serão trocados por **Apolices Prediaes.** Vinte Bonus Prediaes dão direito a uma

As Apolices Prediaes são todas amortisadas por meio de sorteios pela quantia fixa de...................

APOLICE PREDIAL
CEM MIL RÉIS

Pedir, reclamar, exigir o Coupon Predial, é a economia bem entendida bem comprehendida, bem calculada, porque a todos faculta:

1º. Receber um dos premios dos coupons no fim de cada mez;
2º. Receber cada semana os cem mil réis dos Bonus;
3º. Participar do sorteio da casa de Dez contos;
4º. Receber Apolices Prediaes do valor nominal de cem mil réis;
5º. Formar um dote para seus filhos com as Apolices Prediaes;

E tudo isto sómente com **Perseverança**, juntando os Coupons Prediaes da **Perseverança Internacional**

171 — Avenida Rio Branco — 171
Rio de Janeiro

ASSOCIAÇÃO BAHIANA DE BENEFICENCIA
SE'DE SOCIAL RUA DO HOSPICIO 218

Assembléa Geral (1ª. convocação).

De ordem do sr. presidente convido os srs. socios quites a reunirem se em assembléa geral domingo, 1º. de junho ao 1|2 dia, para leitura do Relatorio de 1912 — 1913 e eleição da commissão fiscal. — O 1º. secretario dr. *Servulo Lima.*

MATRIZ DE S. JOÃO BAPTISTA DA LAGOA

Hoje ás 8 horas da noite o conhecido missionario Mons Miguel Martins fará a sua 16ª e ultima conferencia. O thema: — Os ultimos conselhos e a benção papal.

No dia 31 do corrente haverá chrisma ás 9 1|2 da manhã. Os cartões acham-se na sacristia da Egreja.

SOCIEDADE BENEFICENTE DOS MACHINISTAS DA ESTRADA DE FERRO CENTRAL DO BRASIL

1ª. *Convocação*

De ordem do sr. presidente convido os srs. socios quites, a reunirem se em Assembléa Geral Ordinaria, no dia 6 de junho p. futuro, ao meio dia na séde social para ouvir a leitura do parecer da Commissão de Contas, resolver sobre o mesmo e sobre a applicação do art. 25 e paragrapho 2º. do art. 28 dos estatutos; proceder a eleição da Administração inclusive a Directoria que servirá no Exercicio corrente e tratar do bem geral. — O 1º. secretario *Dias Braga.*

VALE PREMIO

OFFERECIDO PELA *PERSEVERANÇA INTERNACIONAL*

Avenida Rio Branco — 171 aos leitores do *Correio da Manhã*

Destacando este vale e apresentando-o, *até o dia 15 de junho*, á Companhia Perseverança Internacional, avenida Rio Branco n. 171, Rio de Janeiro, acompanhado da quantia de *cinco mil réis*, recebereis.

1º — Uma *caderneta* do Grupo de Economia, com joia de 10$000 e primeira mensalidade de 5$000 pagas e concorrendo a sorteios mensaes realizaveis no dia 15 de cada mez;

2º— Um *Bonus Predial* participando de sorteios semanaes, que se realizam todos os sabbados, e do sorteio especial de *uma casa do valor de dez contos de réis.*

CLUB MILITAR
CONFERENCIA

De ordem do sr. general presidente, convido os srs. socios do Club para assistirem á conferencia que o sr. coronel Dias de Oliveira fará, no Club Militar, amanhã, sabbado, 31 do corrente, ás 8 horas da noite. — Rio, 30 de maio. — *Mario Clementino*, 1º secretario.

BEN.:. AMOR DA ORDEM

Sess.:. Mag.:. de Inic.:., hoje, sexta-feira, 30 de maio, ás 7 horas da noite. — O Ven.:. Mest.:. pede o comparecimento dos Resp.:. Ir.:. do :. — *Rodolpho Ignacio Pacheco*, 18.:., secr.:.

"A PREVIDENTE DOTAL BRASILEIRA"
SOCIEDADE DE AUXILIOS MUTUOS

Séde provisoria: Rua da Assembléa n. 14, 1º andar.

Constitue dotes, por casamentos, de 3 a 30 contos de réis.

As contribuições estão ao alcance de todas as bolsas. Os jovens, de ambos os sexos, encontrarão na Dotal Brasileira um valioso auxilio para poderem realizar a sua mais nobre aspiração — **A constituição da familia.**

UNIÃO COMMERCIAL SUBURBANA
ASSEMBLE'A GERAL

De ordem do sr. presidente, convidam-se todos os socios a comparecer á Assembléa Geral extraordinaria que se realizará no dia 6 de junho, ás 7 horas da noite para tratar de assumpto urgente e importante. — Séde rua 24 de Maio n. 148. — *J. Rodrigues Nunes*, 1º secretario.

S. ESPIRITA B. SANTO ANTONIO DE LISBOA

Séde, á rua 28 de Agosto n. 83, Ipanema

Reunião da mesma a 1º de Junho de 1913 para tratar de interesses sociaes, ás 7 horas da noite pede o comparecimento de todos os socios e directoria— Urgentes. — O presidente, *Maximiano José Cordeiro.*

Loteria de S. Paulo

Garantida pelo governo do Estado

Extracções bi-semanaes

Segunda-feira, 2 de junho

20:000$

Quinta-feira, 5 de junho

40:000$

☞ **Bilhetes á venda em todas as casas lotericas do Estado**

EDITAES

MINISTERIO DA AGRICULTURA, INDUSTRIA E COMMERCIO

ESCOLA SUPERIOR DE AGRICULTURA E MEDICINA VETERINARIA

EDITAL

DO CONCURSO PARA PROVIMENTO DA 5ª CADEIRA DO CURSO FUNDAMENTAL, PRIVATIVA DO CURSO DE ENGENHEIROS AGRONOMOS

Faço publico, por ordem do exmo. sr. ministro, que, a contar desta data e por espaço de 30 dias, está aberta, na secretaria desta Escola, das 9 horas da manhã ás 3 da tarde, a inscripção para os candidatos ao concurso para preenchimento dos cargos de lente e substituto da 5ª cadeira do curso fundamental comprehendendo — Noções de geometria analytica e mecanica geral; topographia e estradas, estradas de rodagem e caminhos vicinaes.

O concurso constará de provas praticas, constantes: — a) da execução de um trabalho pratico; b) de exposição escripta sobre a technica do trabalho executado e c) da exposição didactica ou lição sobre o objecto do ponto sorteado.

A lista dos pontos referentes ás provas será fornecida aos candidatos com antecedencia de 24 horas. As provas serão feitas na ordem acima indicada.

Como fonte de informação os candidatos deverão lêr as "Instrucções a que se refere o n. V, art. 533, do decreto n. 9.127, de 18 de dezembro de 1911, publicado no "Diario Official" de 19 de janeiro de 1913 (Supplemento), pagina 27.

Rio e Escola Superior de Agricultura e Medicina Veterinaria, 28 de maio de 1913. — Director, Gustavo R. P. d'Utra.

AVISOS MARITIMOS

COMPAGNIE DE NAVIGATION SUD ATLANTIQUE

Linha postal franceza entre Bordeaux e America do Sul

Chegadas da Europa e saidas para o Rio da Prata	Chegadas do Rio da Prata para a Europa
BURDIGALA........ a 1 de junho	LA GASCOGNE....... a 3 de junho

O PAQUETE

LA GASCOGNE

Esperado do Rio da Prata, sairá no dia 3 de junho, para **Dakar, Lisboa, Leixões** (via Lisboa) **e Bordeos.**

Este paquete proporciona aos srs. passageiros de terceira classe uma viagem muito rapida, tratamento especial e boas accommodações.

Preço da passagem de terceira classe para a Europa Rs 110$300.

Conducção gratuita para bordo do passageiro com a sua bagagem

Este paquete está dotado das melhores e mais confortaveis accommodações para passageiros de todas as classes, tendo cabines de luxo e um numero avultado de cabines para uma só pessoa.

Tanto na 2ª classe como em **classe intermediaria** ha camarotes de duas camas.

Para cargas trata-se com o corretor da companhia, G. de Macedo

Rio de Janeiro:

ANTUNES DOS SANTOS & C.

Telephone 259 — *Avenida Rio Branco, 14 e 16*

Santos: *Rua Quinze de Novembro, 70*

S. Paulo: *Rua Direita, 41*

CAMBIO—Compra e venda de moedas de todos os paizes em condições vantajosas — Avenida Rio Branco 14 e 16 — ANTUNES DOS SANTOS & C.

Norddeutscher Lloyd Bremen

Telegrapho sem fio em todos os paquetes

O PAQUETE

KOLN

Commandante H. MEYER

Entrado de Santos, sairá hoje, 30 do corrente, ás 2 horas da tarde, para
Bahia,
Madeira,
Lisboa
Leixões,
Antuerpia
e Bremen

Passagens para a Europa e mais o imposto do governo. **105$000**

Este paquete tem esplendidas accommodações da época para passageiros de 1ª, 2ª intermediaria e 3ª classes.

Embarque dos srs. passageiros, hoje á 1 hora da tarde, no armazem n. 18 do Caes do Porto.

Para cargas trata-se com o corretor da companhia, sr. H. Campos, á rua Visconde de Inhauma n. 84, sobrado.

Para passagens e mais informações trata-se com os agentes

HERM STOLTZ & C.
66 a 74, Avenida Rio Branco, 66 a 74

ANNUNCIOS

Roda da fortuna

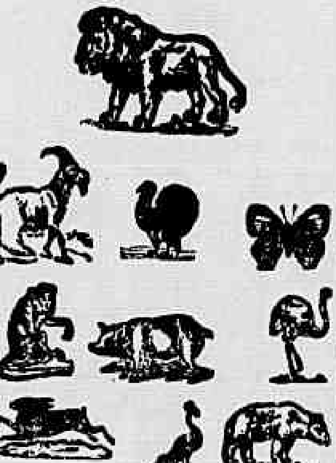

Antigo.........	621	Cabra
Moderno......	224	Cabra
Rio.............	569	Porco
Salteado.....		Touro
Garantia......	441	
Variantes	40—19—28—89— 73	
Jardim Zoologico,	grupo 1	

O LOPES

E' quem dá a fortuna mais rapida nas Loterias e offerece maiores vantagens ao publico.

Rua do Ouvidor, 151 e Quitanda 79 (Canto Ouvidor)

FILIAL

Rua Rosario, 26
(São Paulo)

Na estação sportiva acceita qualquer aposta sobre corridas de cavallos.

☞ CASAMENTOS

— J. Borges, solicitador provisionado pela Camara Ecclesiastica, realiza com brevidade no civil e no religioso, não recebendo dinheiro adiantado. Praça Tiradentes 73, das 10 ás 4 horas da tarde e CASA DO LOPES, no Engenho Novo.

AVISO—Não se illudam com as taes agencias que annunciam preparar papeis em 24 horas, por 10$ e 20$, o que é impossivel. Casa séria que trata com todo o criterio e pontualidade de palavra; é na praça Tiradentes 73 sobr.

Quereis ter a cutis bella? Usae o «TALCO PEROLA»

E' superior a qualquer Pó d'Arroz —Vende-se nas casas: Cirio, Nunes, Bazin, Postal, Noiva, Lopes e Garrafa Grande 1841

Suburbana

N. 817

A gerencia

A Caridade

N. 2173

29—5—913.

A Joanninha

C. 519

Rio—29—5—913

PROTECTORA

141

29—5—913.

GRUTA DA NOITE

382

29—5—913.

Estrella do Destino

233

Rio, 29—5—913

Companhia Industrial Brasileira

193

29—5—913.

AGUIA DE OURO

523

6—24—23—23

DENTISTA

Na rua da Uruguayana n. 3, sobrado, esquina da rua da Carioca, em frente ao largo da Carioca, concertam-se dentaduras em duas horas, por mais quebradas que estejam, ficando como novas e garantidas por muito tempo, a 10$ cada concerto. Collocam-se tambem dentes sem chapas em 24 horas e acceitam-se pagamentos em prestações; das 7 horas da manhã ás 10 da noite, entrando domingos, dias santos e feriados.

COMPRA-SE

Terreno com 12 metros de frente por 50 a 60 de fundos, em arrabaldes proximos da cidade, Rio Comprido, Mattoso, Villa Isabel (Boulevard), Estacio, etc., etc. Trata-se na Avenida Rio Branco n. 8, Charutaria, com [illegible] das [illegible] horas em diante. [illegible] proprio para edificar, por medico [illegible]

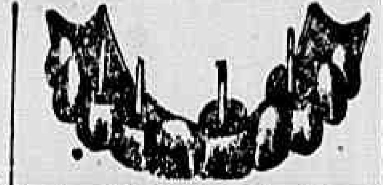

DENTISTA

Professor Dr. Silvino Mattos

PRIMEIRO GRANDE PREMIO NA Exposição Nacional de 1908

Extracções de dentes, sem dôr, a	3$000
Limpeza de dentes, a	5$000
Dentaduras de vulcanite, cada dente a	5$000
Obturações de dentes, de 3$ a	7$000
Dentes a pivot, a	15$000
Corôas de ouro, de 20$ a . .	30$000
Concertos em dentaduras, feitos em 5 horas, por mais quebradas e defeituosas que estejam, ficando como novas e garantidas por muito tempo, cada concerto a	10$000

Os demais trabalhos dentarios são ajustados préviamente, por preços sem competencia e ao alcance de todos, no consultorio cirurgico-dentario do

Tenente-Coronel Dr. Silvino Mattos

Cirurgião-Dentista

Laureado com o 1º premio da secção cirurgico-dentaria, na Grande Exposição Artistico-Industrial de 1900; concorrente, em 1903, no Districto Federal, á Exposição Preparatoria da Universal Norte-Americana; premiado com medalhas de prata e de bronze, na Extraordinaria Exposição Universal —Internacional de 1904, em S. Luiz, nos Estados Unidos da America do Norte; — em 1905, pela Scientifica Associação Astronomica de França; galardoado com o Primeiro GRANDE PREMIO, NA PORTENTOSA EXPOSIÇÃO NACIONAL DE 1908; e com medalhas de ouro, na Exposição Internacional e Scientifica de Hygiene de 1909 e na Universal Exposição de Turim — Roma — de 1911.

Os seus trabalhos são perfeitos e garantidos por muito tempo.

Consultas e operações, das 7 horas da manhã ás 5 da tarde, todos os dias, á

3—RUA URUGUAYANA—3

Antigo n. 1 —

Esquina da rua da Carioca

EM FRENTE AO LARGO DA CARIOCA

Telephone n. 1.555

O QUADRO

Ganhou o Urso — Grupo 23

Exposição na Praça da Republica 237, ás 8 horas da noite.

Para hoje

Se você vem de casaca
Não póde haver trepação...
Seu Tiburcio corta "jaca",
Na casa de seu Barão.

Chico Maluco
(Barão)

Por engano sahiu publicado hontem Cavallo em vez de Camello.

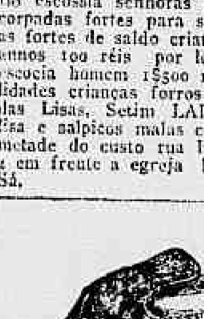

CABELLOS POSTIÇOS

Nesta officina confeccionam-se tranças e calot modernos, por 15$000. . .

N. B. — Pede-se ás Exmas senhoras e senhoritas: juntae os vossos cabellos caidos e mandae á RUA DO REZENDE 113, onde se trabalha particularmente em cabellos postiços ANTONIO PUPAK cabelleireiro.

BONDE SILVA MONEL.

VENDEDOR

Precisa-se de um que conheça a freguezia de Botafogo e Laranjeiras, para vender liquidos, dando boas referencias, cartas á Caixa do Correio n. 127.

MILAGRES DO BAZAR COLOSSO

Todos os dias recebemos novidades das nossas grandes encommendas Pares chegou hontem tecido pura lã um metro 40 largura liso e chadrez padrões lindos especial para vestidos manteaux, e roupas de homem um metro dá uma saia 5$500 metro; chegou hontem paina para almofada e colchões estamos vendendo 1$000 kilo; vinde ver a nossa exposição de tecidos de lã enfestado 5 metros dá um vestido passeio 1$200 por metro; cobertores casados avelludados desde 3$000; Bazar colosso tem bom superior e rigular, meias fio escossia senhoras 2$000 meias encorpadas fortes para senhoras 400, meias fortes de saldo crianças de um a 10 annos 100 réis por lenços meias fio escocia homem 1$500 meias todas qualidades crianças forros todas cores Sedas Lisas, Setim LAISE MODERNA Lisa e salpicos malas colchões tudo por metade do custo rua Haddock Lobo n. 2 em frente a egreja largo do Estacio. Sá.

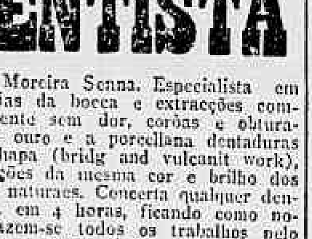

DENTISTA

Dr. Moreira Senna. Especialista em molestias da bocca e extracções completamente sem dor, corôas e obturações a ouro e a porcellana dentaduras sem chapa (bridg and vulcanit work), obturações da mesma cor e brilho dos dentes naturaes. Concerta qualquer dentadura, em 4 horas, ficando como nova. Fazem-se todos os trabalhos pelo systema norte-americano e a preços ao alcance de todos. Aceita pagamentos em prestações. Gabinete montado com apparelhos modernos de electricidade. Consultas das 8 da manhã ás 8 da noite e aos domingos e feriados até ás 2 horas — Rua Marechal Floriano n. 46, proximo á rua dos Andradas. Telephone 5374.

Pelas Chagas de Christo

Uma senhora, achando-se doente ha annos e impossibilitada de trabalhar, como prova com attestado medico e com duas filhas estando uma tuberculosa e não podendo trabalhar e sem ter meios para sustentar-se e ás suas duas filhas, passando as maiores necessidades, vem, por isso, pedir ás pessoas caridosas e de alma benfazejas, paes e mães de familia, por amor de seus filhos e por alma de seus parentes e pela Sagrada Paixão e Morte de Nosso Senhor Jesus Christo, uma esmola para o seu sustento [illegible] qualquer esmola que será com destino [illegible]

Contra a carestia da vida

Pharmacia, Drogaria e Perfumaria Rio Branco, manipulação criteriosa, modicidade nos preços, completo sortimento de drogas e productos nacionaes e estrangeiros. Bromil, 1 vidro 1$500; Jatahy, 1$600; Elixir de Nogueira..., 2$500; Pilogenio, 2$500; Lugolina...., 2$500; Sabão Aristolino, 1$300; Licor Tayuyá, 4$400; Vinho de quina e carne Granado ou Silva Araujo, 1 garrafa 3$000; Agua inglera 2$000; Agua oxygenada de Merck, garrafa de 300 g. 1$800; Dita de 600 g. 2$800, tudo em geral em beneficio do publico, grande abatimento nos preços. Consultas gratis aos pobres todo o dia, das 8 horas da manhã ás 10 da noite, por oito medicos especialistas em todas as molestias.

Rua Uruguayana 119.

380$000

RENDA MENSAL

Vende-se um grupo de cinco casas juntas ou separadas, no melhor suburbio, podendo render mais. Acceitam-se offertas na rua Dr. Cesario Machado n. 20, loja, estação da Piedade, com G. de Nubila, das 7 ás 11 horas da manhã.

PHARMACIA

Vende-se uma boa e bem sortida pharmacia, para se informar e tratar com o sr. Avila, Drogaria Avila, rua dos Andradas.

Industria predial

Precisa-se falar com o sr. proprietario ou procurador do predio sito á rua das Laranjeiras n. 1; carta para o escriptorio deste jornal, com as iniciaes J. D. T.

Acção entre amigos

A rifa de uma machina Singer a realizar-se a 31 de maio, fica transferida para 24 de junho. 1571

Taximetro ou relogio

Compra-se um, na, rua Senador Euzebio, 99. 1512

CAFE' DOS ESTADOS

Quem quizer saborear café bom e puro, não compre de outro, não tem brindes, porque não engana o freguez, kilo 1$300, meio, $700. Rua da Uruguayana n. 126, esquina do Hospicio.

COELHO NETTO E OLAVO BILAC

"A Terra Fluminense", Educação Civica. (Livro unanimente approvado pelo Conselho Superior de Instrucção). A' venda na "Livraria Magalhães, rua Julio Cesar n. 59, preço 1$000, cartonado.

O MOMENTO

Aos politicos: A "Livraria Magalhães", rua Julio Cesar n. 59 (Carmo), aconselha acquisição do esplendido livro de Alcindo Guanabara. "A Presidencia Campos Salles". Politica e Finanças, 1898-1902, 1 volume com 514 paginas, 4$000.

BARCO

Vende-se um quasi novo; informa-se em Merity, no botequim, com José Baptista.

PEQUENO NEGOCIO

Por motivo de força maior, traspassa-se um nesta cidade, dando bom resultado e prestando-se a ser explorado por um casal. Paga diminuto aluguel, depende de pequeno capital e tem boa installação. Informa-se na rua Primeiro de Março n. 91, 2º andar.

AOS DENTISTAS

Vende-se um motor electrico de S. S. W., para gabinete, na rua da Assembléa 88, 1º andar; trata-se com o sr. Macedo. 1544

PAPEL

para embrulho, em resma, rolos, bobinas e de seda, cordas e barbantes e mais artigos concernentes, nacionaes e estrangeiros; recebem-se pedidos do interior da capital, pelo telephone 4.443, rua do Hospicio 142, entre Uruguayana e Andradas.

Doenças nervosas — Doenças syphiliticas —Doenças das creanças.

Dr. Plinio Olinto, de volta de sua viagem do Rio da Prata, dá consultas diariamente, das 10 ás 11 da manhã, na *Pharmacia Silva Araujo*, rua D. Anna Nery n. 374, estação do Rocha, e das 2 ás 3 da tarde, na rua Uruguayana n. 119 — Attende a chamados pelos telephones ns. 136 e 1108, Villa.

Chacara de Flores

Vendem-se esplendidos terrenos, para este fim, na Penha. Trata-se com Sebastião, no logar, aos domingos e feriados e informa-se o local no Café Lavoura, atraz da estação.

POBRE CÉGA

Francisca da Conceição Barros, cega de ambos os olhos, aleijada de uma mão e doente, sem recurso, pede uma esmola, a todas as boas almas, que o bom Deus, a todos recompensará, póde ser entregue á illustre redacção deste jornal.

APPARTEMENTS

Pequena familia, (um casal e uma filha moça), precisa de tres ou quatro commodos, com ou sem moveis, com ou sem pensão, em casa de familia ou mesmo de pensão, situada nas ruas do Ouvidor, Gonçalves Dias, Avenida, Sete de Setembro, Assembléa e São José, proximo da Avenida e largo da Carioca podendo ser em 1º ou 2º andar. Paga-se bem. Cartas nesta redacção a João Franklin.

Terreno no centro

Vende-se um, na rua Paulo de Frontin, antigo morro do Senado; trata-se na rua Conde de Bomfim n. 304.

CURAS ADMIRAVEIS

ANTONIO LOPES GIL — RUA MARQUEZ DE S. VICENTE N. 30 — GAVEA

Cura muitas molestias e dôr de qualquer qualidade e no espaço de 5 minutos todos conhecem melhoras.

E fala publicamente com o sol e elle lhe responde no espaço de 10 segundos, por differentes côres.

Só attende ao publico aos domingos, das 12 horas ás 6 da tarde.

Os dos primeiros domingos são gratis. Ver para crer.

PARTEIRA

Dra. Maria Preciosa Pinto, formada pela Escola Medico Cirurgica, do Porto, e pela Faculdade de Medicina do Rio de Janeiro, faz saber ás suas clientes e amigas, que regressou de Paris e outras capitaes da Europa, para onde tinha ido, e onde melhor estudou seus processos de molestias das senhoras, concepção, etc., por novos processos que são garantidos. Não se deixem illudir, esta é que sempre tem dado de si as melhores provas como são de sobra conhecidas, faz partos e recebe parturientes em sua casa, em pensão. Rua do Lavradio n. 186, sobrado. 1845

AOS ASTHMATICOS

O xarope anti-asthmatico de urucú, em circulação ha quarenta annos, preparado pelo pharmaceutico Rodolpho Theophilo, no Ceará, acha-se á venda nesta capital na drogaria de Silva Araujo & C., á rua 1º de Março ns. 9 e 11.

A's almas caridosas

Maria Eugenia, viuva, e sem o minimo recurso de subsistencia, pede aos corações bem formados um obulo, que lhe venha minorar os seus soffrimentos. Esta caridosa redacção presta-se a acolher o que lhe fôr destinado.

OS PEQUENOS ANNUNCIOS

de ALUGA-SE, VENDE-SE e PRECISA-SE não excedendo de tres linhas, custam no "Correio da Manhã" 200 réis, por tres vezes

EMPREGADOS

ALUGAM-SE duas moças, uma para lavar e engommar e outra para qualquer serviço; na rua de S. Carlos n. 274 — Estacio de Sá. 4286

ALUGA-SE uma moça para copeira ou arrumadeira, para familia de tratamento; informações na rua Marquez de Olinda n. 14, venda. 4225

ALUGA-SE uma moça chegada ha pouco de Portugal, para ama secca ou copeira; na rua dos Arcos n. 50, botequim.

ALUGA-SE uma moça para copeira ou arrumadeira, a familia de tratamento; trata-se na rua Marquez de Olinda n. 94, venda. 4213

ALUGA-SE uma moça portugueza para ama secca; na rua D. Eugenia n. 48 — Rio Comprido. 4203

ALUGA-SE uma senhora portugueza chegada ha pouco para cozinhar ou arrumadeira; na rua do Cattete n. 333, sobrado.

ALUGA-SE por 100$ uma ama de leite sem filho, nova, carinhosa, limpa e afiançada; na rua General Camara n. 124, sobrado.

ALUGA-SE por 40$ uma copeira e arrumadeira de lustro, afiançada; na rua General Camara n. 124, sobrado, fundos.

ALUGA-SE por 30$ uma mocinha para ama secca e serviços leves; na rua General Camara n. 124, sobrado, fundos.

ALUGA-SE por 20$ um menino para copa, recados e carregar marmitas; na rua General Camara n. 124, sobrado.

ALUGA-SE por 60$ uma lavadeira e engommadeira de lustro, afiançada; na rua General Camara n. 124, sobrado.

ALUGAM-SE cozinheiras do trivial e de forno e fogão, dormindo no aluguel; na rua General Camara n. 124, sobrado.

PRECISA-SE de uma boa ajudante de corpinheira e uma boa saieira, na rua Uruguayana n. 38, loja.

PRECISA-SE de um menino para voltas na rua e algum serviço leves, na rua General Camara n. 263, paga-se bem (que seja fiel).

PRECISA-SE de um pequeno de 12 a 14 annos, para casa de familia, para arrumar quartos e ajudar no serviço da cozinha, exige-se bom comportamento, na rua do Hospicio n. 172, 2º andar.

PRECISA-SE de um bom copeiro para um casal estrangeiro, á rua Desembargador Izidro, 232. Fabrica das Chitas.

PRECISA-SE de uma criada de côr, para cozinhar, á rua do Silva n. 25, alrgo da Gloria, que durma no aluguel.

PRECISA-SE de boas floristas, á rua Marechal Floriano n. 51. Ao Myosotis.

PRECISA-SE de uma cozinheira para uma pessoa só; dormindo no aluguel, á rua Silva Manoel n. 86.

PRECISA-SE de um carregador com bastante pratica de trabalhar no interior da padaria, á rua General Camara n. 165.

PRECISA-SE de corpinheiras, saieras e manguistas na rua da Assembléa n. 69. L'Art de La Mode.

PRECISA-SE de uma cozinheira, que durma fóra, pagando-se 40$000 mensaes na rua Acre n. 122, 1º andar.

PRECISA-SE de uma menor até 12 annos para companhia de um casal, aluguel 15$000. Rua da Luz n. 104, (Rio Comprido).

PRECISA-SE de uma mocinha para tomar conta de uma creança; dormindo no aluguel, exige-se pessoa seria, á rua dos Invalidos n. 53, 1º andar.

PRECISA-SE de uma senhora de meia edade para ama secca, á rua 19 de Fevereiro n. 161. Prefere-se brasileira. Botafogo.

PRECISA-SE de uma moça para todo serviço. Dá-se comida, na rua General Camara n. 218, sobrado.

PRECISA-SE de uma menina de 12 a 13 annos para serviços leves em casa de familia; trata-se á rua dr. Manoel Victorino n. 573, casa n. 6, Piedade.

PRECISA-SE de uma criada para todo serviço domestico em casa de pequena familia, á rua D. Maria Romana n. 57 Derby-Club.

PRECISA-SE de uma criada de côr, para cozinhar, á rua do Silva n. 25, alrgo da Gloria, que durma no aluguel.

PRECISA-SE de uma criada. Rua Sant'Anna, 16, Meyer, Boca do Matto. Paga-se bem.

PRECISA-SE de uma criada para casa de casal com um filho menor, pouco serviço, ordenado 25$000. Rua de Sant'Anna n. 217.

PRECISA-SE de um marceneiro que tenha banco e outro para fazer mesa de cabeceira, á rua Areal n. 40, fundos.

PRECISA-SE de uma rapariga, para ama secca e serviços leves, na rua N. S. de Copacabana n. 1012, casa, III.

PRECISA-SE de uma criada para casa de familia, na rua Jogo da Bola n. 108, que durma fóra.

PRECISA-SE de boas ajudantes para corpinhos, com pratica de atelier, na Casa Leitão.

PRECISA-SE de uma copeira e arrumadeira, para casa de familia de tratamento, que seja perita no seu serviço; quer-se que durma no aluguel, trazendo boas referencias de sua conducta; trata-se na rua do Rosario n. 57, das 2 ás 4 horas da tarde.

PRECISA-SE de uma ama de leite, de côr; á rua Ceará n. 20, São Francisco Xavier.

PRECISA-SE de um empregado apresentavel que saiba lêr, escrever e contar para cobranças e todo o serviço; ordenado, porcentagem e pensão, fiança só em dinheiro de 150$000, quem não estiver em condições não se apresente. Rua da Candelaria n. 66.

PRECISA-SE de uma criada para cozinhar e mais serviços na rua da America n. 177.

PRECISA-SE de uma moça para ajudar os arranjos de casa de uma senhora, sendo tratada como pessoa da familia, á rua dos Arcos n. 15, sobrado.

PRECISA-SE de uma boa lavadeira e engommadeira, na rua Malvino Reis n. 71, Rio Comprido.

PRECISA-SE de uma senhora de edade, sabendo coser e para serviços leves; trata-se na rua Visconde de Santa Cruz n. 50, Engenho Novo.

PRECISA-SE de um aprendiz de carpinteiro na rua General Caldwell n. 158, officina.

PRECISA-SE de uma moça para servir em casa de pequena familia de tratamento. Quer-se portugueza ou allemã na rua das Laranjeiras n. 80.

PRECISA-SE de um empregado para casa de pasto, com pratica, á rua General Camara n. 262.

PRECISA-SE de um bom official de alfaiate para paletots, na rua Theophilo Ottoni n. 200, sobrado.

PRECISA-SE de uma criada de côr, para cosinhar, á rua do Silva n. 25, largo da Gloria, que durma no aluguel.

PRECISA-SE de uma mocinha de 11 a 18 annos, para ama secca, de uma creança de 4 annos, na rua das Laranjeiras n. 280.

PRECISA-SE de uma ama de leite preta sem filho paga-se bem; na rua General Camara n. 124 sobrado.

PRECISA-SE de creadas para cozinhar e serviços leves; na rua General Camara n. 124 sobrado.

PRECISA-SE de uma boa cozinheira e que trate da roupa para pequena familia, na rua Bento Lisboa n. 30 Cattete.

PRECISA-SE de uma ama de leite de 3 a 5 mezes prefere-se de cor na rua Costa Bastos n. 51.

PRECISA-SE de costureiras perfeitas de camisas e ceroulas e roupa de meninos; na Avenida Rio Branco 111.

PRECISA-SE de um rapaz afiançado e com pratica de agencias, para agente cobrador da Auxiliadora Medica, á rua dos Andradas n. 85, 1º andar. paga-se ordenado e commissão.

PRECISA-SE de auxiliares de escriptorio que conheçam O CANHENHO de Fontes, livro da pratica do CORRENTISTA DO CORRESPONDENTE E DOS CALCULOS do commercio, contendo o melhor diccionario da lingua portugueza, á venda no Alves, Ouvidor 166; Almeida Marques, Quitanda, 58; Magalhães, Carmo, 59; Jacintho, Rodrigo Silva 7. Preço 4$000.

PRECISA-SE de montadores, acabadores e aprendizes para a fabrica de chinellos á rua Camerino n. 138.

PRECISAM-SE de operarias para fazerem saccos de papel, na Fabrica de Saccos de Papel Progresso, na rua de S. José n. 56; prefere-se com pratica.

PRECISA-SE de um pequeno para serviços leves de um casal; na rua Archias Cordeiro n. 154. Meyer.

PRECISA-SE de um bombeiro e de um ajudante com pratica, na rua Bento Lisboa n. 76.

PRECISA-SE: uma senhora decente e de edade pede a uma alma caridosa para lhe dar um commodo mesmo que seja um porão para morar por 4 mezes; tenha a bondade de deixar carta com as iniciaes A. P. no escriptorio deste jornal.

PRECISA-SE de um caixoteiro para pregar caixas vazias, em Fabrica de Conservas na rua D. Manoel n. 33.

PRECISA-SE de um caixeiro, com pratica de seccos e molhados, na rua Haddock Lobo n. 197, em frente á estação do Realengo.

PRECISA-SE de uma senhora edosa e sabendo bem de costuras e outros trabalhos na rua Malvino Reis, 50.

PRECISA-SE de uma boa cozinheira para o serviço de um casal; paga-se bem; na rua da Assembléa n. 7.

PRECISA-SE de uma boa cozinheira para o serviço de um casal; paga-se bem; na rua do Hospicio n. 93.

PRECISA-SE de um alfaiate boteiro na rua 7 de Setembro n. 215 sobrado.

PRECISA-SE de um pequeno para recados, á rua Sete de Setembro n. 215 sob.

PRECISA-SE de uma lavadeira e engommadeira na rua S. Christovam n. 316.

PRECISA-SE de uma boa cozinheira que durma no aluguel na rua Benjamin Constant n. 115.

PRECISA-SE de um menor par empregado de escriptorio na rua da Misericordia n. 6.

PRECISA-SE de 2 officiaes de serralheiro, paga-se bem; á rua Padilha n. 139 Engenho de Dentro.

PRECISA-SE de uma boa cozinheira de forno e fogão na rua do Cattete n. 120 sobrado.

PRECISA-SE de uma boa arrumadeira na rua do Cattete n. 120 sobrado.

PRECISA-SE de uma arrumadeira que de boas referencias na rua do Hispo n. 121.

PRECISA-SE de uma boa creada para todo o serviço de casa de pouca familia, que durma no emprego; na rua do Cassiano n. 19 Gloria.

PRECISA-SE de uma bo acozinheira ordenado 40$ na rua Senador Furtado n. 16 sobrado.

PRECISA-SE de um bom pintor de carruagens; trata-se na rua General Cardwell n. 96 co mo senhor Victor.

PRECISA-SE de uma senhora idonea para dirigir uma acreditada pensão familiar para pessoas de tratamento. Cartas a J. G. na posta restante deste jornal.

PRECISA-SE de uma creada para todo serviço menos cozinhar para um casal sem filhos, paga-se bem; na rua Visconde de Santa Isabel n. 65 A. Villa Isabel.

PRECISA-SE de um official colchoeiro; na rua Dr. Lino Teixeira n. 31 Riachuelo (Jacaré) Bonde de Cascadura.

PRECISA-SE de um official lustrador na rua Dr. Lino Teixeira n. 31 Riachuelo (Jacaré) Bonde de Cascadura.

PRECISA-SE de dois carpinteiros; trata-se na travessa Macedo Junior n. 20 Realengo.

PRECISA-SE de uma perfeita cozinheira de forno e fogão, branca ou parda, moça; na rua Affonso Penna n. 71.

PRECISA-SE de uma copeira branca na rua Affonso Penna n. 71.

PRECISA-SE de uma creada para todo o serviço de casal sem filhos e que durma no aluguel; na rua Francisco Manoel n. 59 Sampaio. Ordenado: 40$ á 50$

PRECISA-SE de negociantes para das finanças de casas: lucro mensal de um a dois contos; na rua de S. Pedro n. 31 sob. das 11 ao 1 1/2 dia, telephone n. 32

PRECISA-SE de uma perfeita modista franceza, para tomar conta da officina de chapeus. A Notre Dame de Paris.

PRECISA-SE de um explicador de francez; na rua do Senado n. 204 das 7 da noite em diante.

PRECISA-SE de uma boa cozinheira; na rua Marquez de S. Vicente n. 300 Gavea, ordenado de 70$000. E' excusad apresentar-se quem não estiver nas condições.

PRECISA-SE de uma creada para cozinhar e lavar para pequena familia paga-se 40$ mensaes e que durma no aluguel rua Viuva Claudio n. 289 Riachuelo.

PRECISA-SE de um pequeno activo e esperto para levar marmitas e mais serviços, em casa de familia e de tratamento; ordenado 20$000 na rua Visconde de Itaborahy n. 41 2º. andar.

PRECISA-SE de uma creada para ajudar em todo o serviço de um casal sem filhos na rua do Hospicio n. 198 ant. 200

PRECISA-SE de uma menina para casa de um casal; na rua Aqueducto n. 78 Santa Thereza.

PRECISA-SE de uma creada que cozinhe o trivial na rua Senador Dantas n. 6

PRECISA-SE de carpiteiros para assentar esquadrias, á rua Padilha n. 139, Engenho de Dentro.

PRECISA-SE de uma lavadeira e engommadeira. Rua Duque Estrada Meyer n. 106.

PRECISA-SE de uma ama secca e uma cozinheira. Travessa S. Salvador n. 25.

PRECISA-SE de uma criada de 15 a 17 annos, afim de cuidar de uma creança e ajudar os serviços leves da casa, na rua Santos Lima, 19. (S. Christovão).

PRECISA-SE de uma turma de trabalhadores fabricantes de carvão vegetal italianos, para logar saudavel: paga-se bem, trata-se na rua Souza Franco, 234, em Villa Isabel com o sr. Manoel Loureiro.

PRECISA-SE de uma boa engommadeira, na rua Visconde de Maranguape n. 15. Hotel dos Estados.

PRECISA-SE de uma rapariga para cuidar de creança. Trata-se na casa 12 da rua Affonso Penna n. 165.

PRECISA-SE de uma cozinheira para casa de familia; rua Engenho de Dentro n. 54.

PRECISA-SE de uma criadã que saiba lavar e engommar roupa dehomem, na rua Barão de Pirassinunga n. 55, casa XIII.

PRECISA-SE de uma boa cozinheira do trivial e outros serviços, na rua de N. S. de Copacabana n. 585 A, casa II para pequena familia.

PRECISA-SE de um rapaz portuguez para servente de pharmacia, na rua dos Invalidos n. 16.

PRECISA-SE de uma cozinheira, prefere-se portugueza, em casa de pequena familia, na rua Uruguayana 118.

PRECISAM-SE de boas cozinheiras, engommadeiras, copeiras, meninas e outras criadas nacionaes e estrangeiras, na rua do Hospicio n. 214.

PRECISA-SE de uma criada na rua do Hospicio n. 142, 1º andar.

PRECISA-SE de um aprendiz de relojoeiro com alguma pratica, que dê fiador de sua conducta. Rua de Sant'Anna, 146.

PRECISA-SE de 2 empregados activos para agenciadores de freguezia, na rua Cardoso n. 29, Meyer. Paga-se bom ordenado.

PRECISA-SE de um official de calças e de um ajudante. Rua General Bento Gonçalves, 01. Engenho de Dentro.

PRECISA-SE de uma cozinheira para o trivial na rua de S. José n. 13, 2º andar.

PRECISA-SE de uma menina de 12 a 14 annos, para serviços domesticos; não se faz questão de côr. Rua dos Invalidos n. 53, 1º andar.

PRECISA-SE de um installador electrico, e um ajudante de bombeiro, Rua Corrêa Dutra, 90. Cattete.

PRECISA-SE de 2 carregadores á rua Ramos 30, padaria. Estação de Ramos.

PRECISA-SE de uma empregada para todo o serviço, para casa de pequena familia. Rua Bambina n. 152, Botafogo.

PRECISA-SE de uma mocinha para ama secca e mais serviços leves, na rua Marechal Floriano Peixoto, 65.

PRECISA-SE de mocinhas dilligentes e de bom comportamento para fazer caixas de papelão; travessa de S. Salvador n. 12.

PRECISA-SE de uma cozinheira para o trivial em casa de familia. Rua dos Invalidos, 24.

PRECISA-SE de uma criada de 15 a 18 annos, para arrumadeira e copeira. Rua Marechal Floriano Peixoto, 42.

PRECISA-SE de boas saieiras e ajudantes, nas "Dames Elegantes", 19, Largo de S. Francisco.

PRECISA-SE de pessoas activas e bem relacionadas, para angariação de seguros de vida pelo mutualismo, para a sociedade de organização mais solida e de melhores planos desta capital. N.ª "A Carioca", 39 rua Chile.

PRECISA-SE de um caixeiro com pratica de botequim, na rua Haddock Lobo 197, em frente á estação do Realengo.

PRECISA-SE de uma boa creada que saiba cozinhar, lavar e passar a ferro; na praça do Flamengo n. 16.

PRECISA-SE de uma cozinheira e arrumadeira para casa de pequena familia na rua da Misericordia n. 10 esquina da rua de S. José no 2º. andar.

PRECISA-SE de uma ama secca, paga-se 25$000, na rua da Candelaria n. 93 (2º. andar).

CASAS, COMMODOS E TERRENOS

ALUGA-SE em casa de familia, na rua dos Invalidos n. 63, sobrado, uma sala de frente, com quatro sacadas, e um terraço e um bom quarto, a pessoas decentes do commercio; o predio é novo e com todas as commodidades. 1503

ALUGAM-SE uma sala e quarto, a cozinha; na rua Vaz de Toledo n. 111. Engenho Novo. 1483

ALUGA-SE o predio n. 155 da rua Leopoldo, Andarahy, pintado de novo, com jardim e chacara; chaves no armazem em frente, e trata-se na rua dos Ourives 38, das 2 ás 5 horas. 1550

ALUGA-SE em casa de familia modesta bom quarto de frente, a um homem ou a casal sem filhos, com serventia da casa; na avenida D. Luiza n. 20, perto do largo do Machado. 1528

ALUGA-SE o 2º andar do predio da rua Visconde de Inhauma n. 57, para familia de commerciante ou para escriptorio; trata-se na rua do Rosario n. 97, com o sr. Falque. 1527

ALUGA-SE o predio da rua Dr. Maia de Lacerda n. 77. Póde ser visitado. Trata-se na rua do Ouvidor n. 55, das 3 ás 4 horas (1º andar).

ALUGAM-SE bons quartos a rapazes solteiros; na rua do Rezende n. 62.

ALUGA-SE a casa da ladeira João Homem n. 36, para regular familia; para ver e tratar no Café Campestre. Avenida Central.

ALUGA-SE ou dá-se a uma ou duas moças sérias, costureira uma boa sala de frente; na rua Honorio n. 339 (Cachamby). 1526

ALUGA-SE o sobrado da avenida Mem de Sá n. 23 pintado de novo, com cinco quartos, duas salas, grande cozinha, boa despensa, bom banheiro, varanda e quintal; trata-se na mesma.

ALUGA-SE uma casa de construcção moderna, na rua Nossa Senhora de Copacabana n. 585, por 200$, ponto dos bondes; as chaves estão no armazem, pegado.

ALUGAM-SE por 60$ uma sala e quarto, de frente, a um casal sem filhos ou a duas senhoras de reputação idonea, nos subrbios. Para informações na rua Elias da Silva n. 11, Piedade. 1521

ALUGA-SE um bom quarto mobilado a moços de respeito, em casa de uma senhora; na rua de S. Clemente n. 49.

ALUGA-SE por 50$000, ou vende-se por 4:500$000, uma chacarasinha, com boa casa, em logar alto, na estação do Rio das Pedras. Proposta pelo "Correio", ao sr. Maia, á rua Monsenhor Felix n. 5, Irajá.

ALUGAM-SE juntas ou separadas, duas boas casas, completamente reformadas, com todas as commodidades, no melhor ponto de Jacarépaguá, bondes á porta; na estrada da Freguezia n. 415, proximo ao Pechincha. 4321

ALUGA-SE uma casa á rua Tavares Guerra n. 52 com duas salas, dois quartos, cozinha grande e chacara, aluguel 50$; informa-se no n. 34. Madureira.

ALUGA-SE um commodo, em casa de familia, para moços ou casal sem filhos; na rua Conde de Irajá n. 130.

ALUGA-SE por 55$ mensaes á rua Buarque de Macedo n. 12, um pequeno chalet, proprio para um ou dois moços do commercio, tem agua, luz electrica, latrina, banho de chuva e banho de mar.

ALUGA-SE o predio n. 67 da rua Sára Praia Formosa reformado de novo, com gaz, aberto das 8 ás 4 horas da tarde, proprio para grande familia.

ALUGA-SE em casa de familia estrangeira, tres quartos, com gaz a um casal sem filhos que não lave e nem cozinhe em casa ou a moços do commercio; preço 90$; adeantados. Rua Ferreira Vianna n. 43. Cattete.

ALUGAM-SE por 85$ uma sala e quarto de frente de rua, a um casal decente, em casa de familia. Dá-se pensão querendo, assim como a sala póde ser mobilada; rua do Engenho Novo n. 21 — Sampaio. 162

ALUGA-SE um bom commodo de frente; na travessa do Commercio n. 6 perto da praça Quinze de Novembro.

ALUGA-SE o predio n. 20 da rua Favia, para ver as chaves estão por favor no armazem da esquina Salvador de Sá; para tratar na rua Silva Jardim numero 16, sobrado, aluguel 235$; trata-se com o S. Mendes. 162

ALUGA-SE uma casa com duas salas, dois quartos e quintal; na rua Pereira Nunes aluguel adeantado, sem fiança, 112$. Trata-se na rua Visconde de Itauna numero 43, loja. 1625

ALUGA-SE um bello quarto de frente proprio para casal ou dois cavalheiros em casa de familia de tratamento; na rua do Cattete n. 90.

ALUGA-SE um bom commodo, em casa de familia, a moços solteiros: na rua Costa Bastos n. 16, proximo á rua do Riachuelo.

ALUGAM-SE esplendidos quartos com vista para o mar, e jardim da Gloria para moços solteiros do commercio. Ladeira da Gloria n. 37.

ALUGA-SE, a um senhor que deseje sem bem estar, uma boa sala de frente com todas as commodidades, em casa de uma senhora; na rua dos Arcos n. 15, sobrado. 1408

ALUGA-SE uma sala de frente, independente, com ou sem mobilia e pensão; na rua da Passagem n. 93. Só a pessoa decente.

ALUGA-SE uma casa com duas salas, dois quartos, cozinha e mais pertencentes; na rua Mariz e Barros n. 229, avenida Isabel, casa 8; as chaves estão no numero 4, e trata-se na rua Larga n. 46.

ALUGA-SE o 2º andar da rua da Quitanda n. 63, para moradia ou escriptorio; trata-se no 1º andar, das 10 ás 12 da manhã, e das 4 ás 5 horas da tarde.

ALUGA-SE por 160$ o predio novo da rua Barão de Cotegipe n. 102 com 2 salas, tres quartos, cozinha quarto de banho com banheiro, tanque banheiro e chuveiro, duas latrinas e entrada ao lado; as chaves estão no n. 98-A. na mesma rua onde se trata. 1556

ALUGA-SE um bom commodo, a moços do commercio; na rua Buarque de Macedo n. 53. 1495

ALUGA-SE por 230$000, o predio novo á rua Pereira Passos n. 79 (Copacabana), com tres quartos, banheira, luz electrica, jardim e quintal. As chaves estão no n. 75, e trata-se na pharmacia Corrêa do Lago, praça José de Alencar n. 3.

ALUGAM-SE vastas salas e commodos de todos os preços, com muita agua e espaço; na rua de Santa Christina numeros 84 e 86. 1614

ALUGA-SE um bom commodo, em casa de familia, só para moços do commercio; na rua dos Ourives n. 141.

ALUGAM-SE bons commodos a casaes sem filhos ou a rapazes solteiros; na rua Visconde de Itauna n. 53, sobrado.

ALUGAM-SE um quarto e sala independentes, com direito ao banheiro, muito asseados, serve para familia; na rua Frei Caneca n. 59, 1º andar. 1611

CASAS VASIAS EM COPACABANA — Informações na padaria do Leme; na rua Salvador Corrêa n. 50, Leme, telephone, 215, Sul.

ALUGAM-SE dois predios acabados de construir, proprios para familia de tratamento; na rua Condessa Belmonte numeros 103 e 103-A Engenho Novo, tres quartos, duas salas, cópa, banheiro, despensa, cozinha, gaz, luz electrica, bom quintal, jardim na frente, serviços por bondes e trens, cinco minutos da estação; as chaves estão na mesma rua n. 28, armazem. Trata-se na rua Treze de Maio n. 42, armazem, em frente ao Lyrico.

ALUGA-SE a casa da rua Barão Vermelho n. 9, para grande familia; trata-se na esquina, Armazem Brasil.

ALUGA-SE um bom quarto em casa de familia; na rua Frei Caneca n. 71.

ALUGA-SE uma casa por 90$, Estrada Santa Cruz n. 2931, bonde á porta, com duas salas, dois quartos, cozinha, agua e grande quintal; a chave está na rua Cupertino n. 85. Trata-se no Cinema Paris. P. Tiradentes. 1619

ALUGAM-SE desde 80$ até 55$, quartos e salas, mobilados, para solteiros na avenida Central n. 15, 4º andar. 1617

ALUGA-SE por 55$ um quarto mobilado para solteiro; na avenida Central n. 11, 2º andar.

ALUGA-SE a casa da travessa Carvalho Alvim n. 26, aluguel 110$; as chaves na rua Uruguay n. 222, e trata-se na Secretaria da Candelaria. 1514

ALUGA-SE a um moço solteiro ou a casal sem filhos, um quarto; na rua Senador Furtado n. 114, avenida, casa n. 6.

ALUGA-SE uma sala na rua Silva Manoel n. 107.

ALUGA-SE a um casal ou a dois rapazes de tratamento, uma boa sala de frente, com ou sem pensão, á rua Silva Manoel n. 165. Trata-se na rua da Quitanda numero 158.

ALUGA-SE uma sala com tres janellas, sobre a rua no 1º andar da casa da rua da Candelaria n. 71. 1586

ALUGA-SE por 100$ mensaes, a um senhor só, um esplendido dormitorio, mobilado, com limpesa e café casa de familia séria; na rua Oliveira Martins n. 54, sobrado. 1485

ALUGA-SE, para familia, o 1º andar e parte do segundo, do predio da avenida Gomes Freire n. 151. Para tratar e chaves na rua Sete de Setembro n. 139. Victor.

ALUGA-SE a casa X da rua Costa Guimarães n. 22. As chaves estão no n. 1, e trata-se na rua do Ouvidor n. 80. Companhia "Sul America".

ALUGA-SE metade de uma grande casa a casal sem filhos, prefere-se estrangeira: na casa móra só outra casal. Rua dos Prazeres n. 488. Rio Comprido. 1493

ALUGA-SE o predio novo da travessa de S. Salvador n. 110, para familia de tratamento. Aluguel 250$, com contrato. Está aberto e trata-se na rua da Quitanda 1401

[illegible] casinha nova, na r[illegible] de Botafogo, fundos do n. 360; trata-se na mesma. 1405

ALUGA-SE magnifica casa com porão habitavel e todo o conforto, para familia de tratamento; na rua Amazonas n. 15, São Januario; as chaves em frente no n. [illegible], onde se trata. 1581

ALUGA-SE um grande salão, para armazem, com commodos para familia e vendem-se bons moveis, proprios para pensão; na rua Visconde de Itauna n. 43-A.

ALUGA-SE uma boa sala de frente; na rua Sete de Setembro n. 229, sobrado.

ALUGA-SE a casa assobradada da travessa Mariz e Barros n. 1, proximo á rua do Mattoso; a chave está ao lado.

ALUGA-SE o 1º andar da rua Visconde de Itauna n. 43-A, tendo tres espaçosos quartos, sala de visitas sala de jantar, cozinha luz e quintal. 1600

ALUGAM-SE uma boa sala de frente e um quarto, juntos ou separados, a rapazes do commercio ou a casal sem filhos; na Chacara da Floresta n. 3 junto á avenida Central. 1567

ALUGA-SE um quarto espaçoso, para dois moços decentes; na rua dos Arcos n. 11, 1º andar. 1571

ALUGA-SE um quarto mobilado, e com pensão, em casa de familia, de todo o respeito, para dois rapazes de tratamento; na rua do Hospicio n. 51, 2º andar.

ALUGA-SE um quarto independente, a um senhor de tratamento; na rua do Cattete n. 172 sobrado. 1581

ALUGA-SE uma sala de frente, bem mobilada, a rapaz solteiro, com ou sem pensão; na rua da Lapa n. 80, sobrado.

ALUGA-SE um magnifico 1º andar, a medicos ou dentistas; na rua da Assembléa n. 69. 1592

ALUGA-SE uma boa sala de frente, a senhora ou a casal sem filhos com ou sem pensão, tambem serve para escriptorio, na rua General Camara n. 263; para ver das 10 em deante. 1596

ALUGA-SE o 2º andar do predio da rua da Misericordia n. 65. Trata-se na loja do mesmo.

ALUGA-SE por 60$ metade de uma casa, sala, alcova, cozinha, etc., e electricidade na frente ou fundos; na rua das Neves n. 53 ponto dos bondes de Paula Mattos. 1563

ALUGAM-SE bellos quartos de duas janellas, de frente, bem espaçosos, um de sala e um quarto, a 50$, 55$ e 60$; na rua Monte Alegre ns. 93 e 121, proximo á do Riachuelo.

ALUGA-SE optimo quarto por 30$ casa de familia; na rua Joaquim Meyer numero 71, tres minutos da estação.

ALUGA-SE a casa n. 18 da rua Feliz Lembrança, com dois quartos, duas salas e mais commodidades. As chaves estão no n. 16. A rua Fea muito proxima á rua Leopoldo, Andarahy Grande. aluguel 95$ trata-se na rua da Alfandega n. 28.

ALUGA-SE em Jacarépaguá rua Virgilio Vidal n. 108, uma casa com dois quartos, duas salas e cozinha.

ALUGA-SE uma casinha, á rua Maranga n. 273. Jacarépaguá, aluguel 20$; trata-se com Alvaro.

ALUGA-SE a casa da rua do Barroso n. 254, em Copacabana por 200$, recentemente construida, e bem dividida. As chaves estão no armazem e trata-se na rua Gonçalves Dias n. 9, loja.

ALUGA-SE a casa n. X da rua Oito de Dezembro n. 156, tem tres quartos, duas salas cozinha e grande quintal. Trata-se na mesma rua n. 148. 1517

ALUGA-SE por 500$ mensaes a confortavel casa da rua de Santa Clara numero 100, Copacabana; as chaves estão, por favor na rua Nossa Senhora de Copacabana n. 662 e trata-se no escriptorio da Perseverança Internacional, avenida Rio Branco n. 171.

ALUGA-SE uma casa a um casal sem filhos; na rua Figueiredo n. 48 — Meyer. 1474

ALUGA-SE magnifico aposento independente, sem mobilia em predio novo, com todos os requisitos hygienicos, a casal branco e distincto, sem filhos, senhoras e cavalheiros de tratamento, em casa de primeira ordem com café limpeza gaz, banho de immersão e de chuveiro, bondes á porta, linda vista sobre a bahia, e com pensão em frente; na aprazivel e saluberrima beira-mar; rua Corrêa Dutra n. 9, Praia do Flamengo, banhos do High-Life.

ALUGA-SE — Permuta-se uma moradia de 230$ em um sobrado da avenida Gomes Freire, por outra desse preço ou de 100$, na rua Costa Bastos ou immediações. Gratifica-se a quem arranjar o negocio. Informações, por favor, á J. F. Gomes Freire 115, sobrado.

ALUGA-SE á rua Bella Vista n. 87, Engenho Novo, a casa n. 31 as chaves por favor, na casa n. 25 trata-se com Cerqueira, á rua da Quitanda ns. 34 e 36.

ALUGA-SE o predio n. 155 da rua Leopoldo, Andarahy, pintado de novo, com jardim e chacara; chaves no armazem em frente; trata-se na rua dos Ourives, das 3 ás 5 horas. 44217

ALUGAM-SE bons quartos com pensão a casal sem filhos ou moços solteiros; rua Haddock Lobo n. 123.

ALUGA-SE a um casal, um bom quarto, em casa de um casal; na rua Mariz e Barros n. 59, em frente á estação Lauro Muller.

ALUGA-SE o 1º andar da rua Visconde de Itauna n. 43-A com todas as accommodações para familia e a casa é nova.

ALUGA-SE uma boa casa para pequena familia; na rua Benedicto Hyppolito n. 186. 4340

ALUGA-SE um esplendido escriptorio, á rua dos Ourives n. 69. 4336

ALUGA-SE uma bonita sala de frente, bem mobilada, com banhos quente e frio, a cavalheiro ou a casal sem filhos; na avenida Mem de Sá n. 100, sobrado.

ALUGA-SE barato, grandes e arejados quartos; na rua do Livramento numero 211.

ALUGA-SE, barato, grande armazem com commodos para familia; informa-se na rua de Catumby, canto da rua do Cunha botequim. 4243

ALUGA-SE o andar terreo do predio da rua Souza Franco n. 100 (Villa Isabel); as chaves acham-se na Padaria Central, Boulevard Vinte e Oito de Setembro; informações na mesma, aluguel, 130$000.

ALUGA-SE o sobrado da rua José Domingues n. 16. Encantado.

ALUGAM-SE uma sala e quarto, mobilados, a casal de tratamento ou a moços decentes em casa de familia; na rua Bento Lisboa n. 57.

ALUGAM-SE uma sala e um gabinete para escriptorio ou consultorio; na rua da Assembléa n. 13, 1º andar.

ALUGA-SE esplendido porão habitavel, a casal e mais pessoas de respeito; no becco do Leandro n. 15, esquina da Real Grandeza. 4191

ALUGAM-SE superior sala e quarto, com entrada independente, a casal ou senhor; no becco do Leandro n. 15, esquina da Real Grandeza. 4190

ALUGA-SE uma casa com duas salas, dois quartos, cozinha e quintal; na rua Pereira Nunes n. 168, Aldeia Campista. Trata-se na rua General Bruce n. 118. S. Christovão. 4180

ALUGAM-SE bella sala de frente e quartos mobilados com luz electrica, a preços muito modicos, a familia e cavalheiros, na Pensão Familiar Colombo, praça José de Alencar n. 14, Cattete, telephone n. 980, Sul.

ALUGA-SE um bom quarto, a casal ou a moços, em confortavel casa tem todas as commodidades precisas; na rua Miguel de Frias n. 62 sobrado, casa de familia. 4539

ALUGAM-SE bons commodos para moços solteiros; na rua Cosme Velho n. 129. Salão de barbeiro.

ALUGA-SE uma sala interna, com tres janellas, bem mobilada, propria para senhor, de tratamento; na praia do Flamengo n. 16, casa particular.

ALUGAM-SE commodos a moços trabalhadores, ou casaes a 30$; na rua da Estrella n. 49.

ALUGA-SE em casa de familia um commodo limpo, com banheiro e janella, cozinha asseada, a casal ou dois moços sérios; na rua do Hospicio n. 77, 2º andar sala dos fundos, porta em frente ás escadas. 4168

ALUGA-SE por 130$ o excellente predio assobradado da rua da Bahia n. 8, com tres quartos duas salas, grande porão habitavel, quintal, etc.; chaves na venda da esquina; trata-se na rua da Misericordia n. 24, pharmacia.

ALUGA-SE por 120$, o magnifico predio novo, com quatro bons commodos quintal, luz electrica etc.; na travessa Alice n. 29; chaves no n. 31 é junto do largo da Cancella; trata-se na rua da Misericordia n. 24, pharmacia.

ALUGAM-SE bons commodos a casaes sem filhos ou a moços solteiros; na rua dos Invalidos n. 128.

ALUGA-SE uma casa nova, na rua Vaz Toledo n. 111. Trata-se na mesma.

ALUGA-SE a bella casa da travessa de São Salvador n. 57, as chaves estão na rua Haddock Lobo n. 391.

ALUGA-SE para qualquer negocio o predio n. 87 da rua Souza Franco, tres portas de frente, parte terrea. As chaves acham-se no Boulevard Vinte e Oito de Setembro n. 200 e 202; trata-se no largo da Carioca n. 13, sobrado.

ALUGA-SE uma boa casa forrada de novo, á rua Souza Franco n. 125 canto da de Torres Homem; as chaves estão no armazem fronteiro. 4215

ALUGA-SE uma sala de frente e um quarto, a moços solteiros ou a casal que trabalhe fóra; na rua do Riachuelo numero 57. 4264

ALUGA-SE uma esplendida sala de frente ricamente mobilada, com luz electrica, todas as commodidades, para casal sem filhos ou senhor de tratamento, sem pensão e em casa de familia, como tambem um bom quarto, muito bem mobilado, a pessoa séria e de tratamento; na rua Henrique Valladares n. 35, sobrado, prolongamento da rua da Relação. 4214

ALUGA-SE um quarto independente para um homem que trabalhe fóra; na rua de S. Christovão n. 141. 4220

ALUGAM-SE quartos, com ou sem pensão, em casa de familia a cavalheiros distinctos; rua Barão de Icarahy n. 20, Botafogo.

ALUGAM-SE salas a casaes sem filhos a 40$ tem porta e janella para o jardim. Um logar de socego e muita limpeza; na rua Aristides Lobo n. 185. Rio Comprido.

ALUGA-SE uma casa tendo porta e janella, quatro quartos, quatro salas, um quintal de 27 metros um barracão nos fundos, casa nova, tendo bonita vista e luz electrica, em toda, faz-se contrato; na rua General Caldwell n. 152; as chaves estão no n. 164 sobrado.

ALUGA-SE um commodo, em casa de familia para moços ou casal sem filhos na rua Conde de Baipendy n. 130 — Botafogo. 4200

ALUGA-SE uma sala bem mobilada, a pessoas de tratamento; na rua do Riachuelo n. 85, baixos.

ALUGA-SE uma boa casa, em centro de jardim, com cinco quartos duas salas quintal, cozinha e mais dependencias; na rua Ceará n. 18 (S. Francisco Xavier). Trata-se na rua de S. Pedro n. 72 loja. 1445

ALUGAM-SE casinhas a 20$ mensaes com boa agua e bastante terreno, novas, estação do Realengo; na rua D. Rosalina n. 47, distante da estação 10 minutos, e um sitio por 25$000. 1441

ALUGA-SE uma casa por 180$ mensaes á rua Gonzaga Bastos n. 44; trata-se na rua de S. Francisco Xavier n. 212; as chaves estão na rua Possolo n. 66. 1446

ALUGA-SE em casa de familia, um bom commodo a rapaz solteiro; na rua Visconde de Inhauma n. 80, 2º andar.

ALUGA-SE uma sala de frente, com tres janellas; Evaristo da Veiga n. 21, perto do Theatro Municipal. 1436

ALUGA-SE pequena casa, com todo o conforto, para familia de tratamento com ou sem mobilia. Trata-se na rua Campo Alegre n. 78. 1459

ALUGAM-SE tres salas independentes, para escriptorio ou consultorio; na rua da Carioca n. 63, 1º. 1470

ALUGA-SE em casa de um casal só, uma sala e um quarto de frente, com entrada independente, a cavalheiros do commercio; na rua do Riachuelo n. 270, sobrado. 1479

ALUGA-SE, com pensão, só a cavalheiro um esplendido quarto; na rua Gonçalves [illegible] andar. 1437

A[illegible] pelo prazo minimo de um anno, a pequena familia de tratamento a casa da rua Barão de Mesquita n. 122. As chaves estão no armazem em frente. Trata-se com J. Moutão & C., á rua do Lavradio n. 93, loja.

ALUGA-SE o magnifico sobrado, á rua Marquez de Abrantes n. 201, com accommodações para familia de tratamento.

ALUGAM-SE quartos, com ou sem pensão, a rapazes decentes; na rua Marcilio Dias n. 4. 1471

ALUGA-SE por 30$ um pequeno escriptorio; na rua da Quitanda n. 56; trata-se na loja. 1466

ALUGA-SE o predio da rua Valladares n. 207, no Ipanema; as chaves estão na rua General Gomes Carneiro n. 54; tratar no Banco Nacional Brasileiro.

ALUGA-SE por 135$ uma boa casa para familia socegada, com cinco compartimentos, quintal, etc.; na rua General Polydoro n. 91.

ALUGA-SE em casa de familia, á rua do Lavradio n. 103, terreo um grande quarto de alcova, com electricidade, a moços sérios. 4034

ALUGA-SE o predio da rua Bella Vista, E. Novo n. 51 com porão habitavel forrado e pintado de novo; as chaves na rua Gregorio Neves n. 34, proprio para familia de tratamento. 4112

ALUGA-SE ou vende-se um lindo e confortavel predio para familia de tratamento, tendo cinco grandes quartos, sala de visitas, sala de jantar com bom lavatorio, boa varanda ao lado, pintado a oleo despensa, dois water-closets, grande cozinha, pia com agua fria e quente, optima installação electrica bom terreno para jardim e quintal, bom gallinheiro e porão habitavel; para ver e tratar á rua Americana n. 15 Cachamby. Meyer. mecshpossuiriI1; SHRD CMF WMF MF—

ALUGA-SE uma porta em ponto central de rua de muito movimento, podendo servir para relojoaria ou outro negocio congenere. Para tratar, rua da Quitanda numero 178 (Botequim).

ALUGA-SE um bom e arejado quarto de frente, em casa de familia; na rua de S. Clemente n. 126 — Botafogo.

ALUGAM-SE as casas novas da rua José Domingues n. 113, Villa Edmundo, na estação de Piedade com bons fiadores ou tres mezes como fiança. Aluguel 81$000.

ALUGAM-SE aposentos mobilados de frente e janella, com sala, quarto e cozinha a casaes sem filhos; na rua Colina numero 26, em Estacio de Sá Avenida França. 2588

ALUGA-SE a pessoa decente, um bom quarto, com gaz, banheiro, centro de jardim, logar alto e arejado; na rua de D. Luiza n. 157. Gloria. 273

ALUGAM-SE casas novas duas salas dois quartos, cozinha, tanque, banheiro pequeno quintal, jardim e luz electrica, 90$, Villa Sarah; rua Dr. Ferreira Pontes n. 24. Andarahy.

ALUGAM-SE bons quartos em casa de familia, a cavalheiros respeitaveis; na rua Haddock Lobo n. 13.

ALUGA-SE para pequena familia uma sala e quarto e cozinha em logar muito saudavel e com muita largueza por 35$000 mensaes na travessa do Navarro n. 25. Catumby; informa-se por favor na rua Itapirú n. 90 venda.

ALUGA-SE um arejado quarto, com pensão, em casa de familia, a senhores decentes; na rua S. José n. 89, 2. andar.

ALUGA-SE um grande armazem, com sete metros de frente por 11 de fundos, tendo tres quartos uma sala, despensa, cozinha; na rua Coronel Pedro Alves n. 38; as chaves estão no n. 84, onde se trata, aluguel 270$000. 3860

ALUGAM-SE as casas novas da rua José Domingues n. 113 (Villa Edmundo), com duas salas, dois quartos cozinha e quintal. Aluguel 81$ com bons fiadores ou tres mezes como fiança. As chaves estão na rua D. Maria n. 103, estação de Piedade.

ALUGA-SE por 165$ a casa da avenida da rua do Cattete n. 214, com tres quartos, duas salas e luz electrica.

ALUGAM-SE, em casa de familia, magnificos quartos, a rapazes do commercio; na avenida Henrique Valladares numero 39, andar terreo. 4501

ALUGA-SE o predio novo da rua Victor Meirelles n. 69, com duas salas, tres quartos, porão habitavel e mais dependencias, banheira esmaltada, luz electrica, grande quintal e jardim na frente. Chaves á rua D. Anna Nery n. 588; trata-se á Avenida Gomes Freire n. 103, loja, com Cordeiro.

ALUGA-SE por 80$ quarto mobilado, arejado, luz electrica e café de manhã, não tem outros inquilinos; informações na rua do Cattete n. 318, confeitaria.

ALUGA-SE um quarto com ou sem pensão, em casa de familia; na avenida Henrique Valladares n. 13, sobrado, continuação da rua da Relação.

ALUGA-SE uma casa tendo quatro quartos, duas salas cozinha e mais requisitos, para familia de tratamento, á rua Gonçalves n. 40, Catumby. As chaves estão na mesma rua n. 50, e trata-se na rua da Carioca n. 54, loja de papeis pintados.

ALUGA-SE ou vende-se o contrato do predio, á rua Affonso Pena n. 152; trata-se com H. Machado. rua General Camara [illegible] 4249

ALUGA-SE um bom quarto independente com luz electrica, a casal sem filhos ou a rapazes de tratamento, preço modico; na rua D. Candida n. 25-B, em S. Christovão. 4284

ALUGA-SE uma boa sala de frente independente, com toda o conforto; na rua das Laranjeiras n. 53. 4300

ALUGAM-SE a 120$ as casas da rua Vinte de Março ns. 12 e 14, esquina da rua Luiz Vasconcellos, com bondes á porta, tendo dois quartos, duas salas, luz electrica, e jardim; as chaves estão no numero 11, e trata-se na rua Medina numero 65 — Meyer. 4288

ALUGA-SE uma boa casa com dois quartos, duas salas, cozinha, banheiro e quintal; informa-se na rua da America numero 243, sobrado. 4289

ALUGA-SE uma casa com dois quartos, e duas salas; na rua Gratidão n. 54 — Muda da Tijuca, e trata-se na mesma rua n. 31. 4309

ALUGAM-SE uma sala e quarto, com entrada independente, e frente para a rua a pessoas de tratamento e sem creanças na rua Morro da Vintem n. 1 — Engenho Novo. 4310

ALUGA-SE o predio com armazem e moradia, á avenida Salvador de Sá n. 193, trata-se na rua do Hospicio n. 87, sobrado. 4311

ALUGA-SE por 220$ o excellente predio assobradado, da rua João Rodrigues numero 41, S. Francisco Xavier, com cinco quartos, duas salas jardim, chacara murada, etc.; está aberto e trata-se na rua da Misericordia n. 24, pharmacia.

ALUGA-SE uma sala com dois quartos; na rua de S. Carlos n. 38, aluguel 80$000. 4316

ALUGA-SE a casa da rua Barão de Ubá n. 74, avenida D. Anna II; trata-se na rua do Mattoso n. 96, onde está a chave. 4317

ALUGA-SE um quarto a um moço sério, em casa de familia; na rua Bento Lisboa n. 89, casa 10.

ALUGA-SE uma sala e quarto, tres sacadas para o mar, predio novo, casa de familia com pensão, a casal ou cavalheiro respeitavel; na praia da Lapa numero 74, avenida.

ALUGAM-SE uma grande sala e quarto á rua da Lapa, tres sacadas, para o largo, fornece-se pensão querendo; trata-se na praia da Lapa n. 74, preço modico.

ALUGAM-SE bons commodos com ou sem pensão, com ou sem mobilia, a pessoas decentes; na rua Visconde de Rio Branco n. 37, dando frente para a avenida Gomes Freire. 4386

ALUGA-SE um commodo independente, a um casal sem filhos; na rua da Boa Vista n. 82. Dr. Frontin. 4393

ALUGA-SE por 185$ mensaes o predio novamente pintado e forrado n. 171 da rua Leopoldo, Andarahy, proprio para familia de tratamento; informações por favor, no armazem fronteiro. 4392

ALUGA-SE por 150$ a casa n. 20 da rua Nova America, com duas salas, tres quartos, quintal etc.; a chave está na rua D. Anna Nery n. 74, esquina daquella rua; trata-se na rua Uruguayana n. 37, sobrado, da 1 ás 3 horas e na rua Barão de Bom Retiro n. 228.

ALUGA-SE por 220$, sujeito aos impostos, duas casas acabadas de construir sendo uma para qualquer negocio e outra para familia; na rua Conde Porto Alegre ns. 33 e 35; trata-se na rua do Rocha numero 97. 4399

ALUGAM-SE os sobrados n. 98 da avenida Gomes Freire n. 294 da rua General Camara, perto da Prefeitura, novos, quartos espaçosos, grandes terraços etc.; para tratar na avenida Gomes Freire numero 30, perto. 1400

ALUGA-SE um excellente commodo, a um casal ou duas pessoas sérias; na travessa Dr. Campos da Paz n. 27.

ALUGA-SE para um casal decente ou a dois rapazes, um bom quarto, em casa de familia, com ou sem pensão; na rua Conde de Bomfim n. 101. 1401

ALUGAM-SE em casa de familia, dois quartos, completamente independente, a 30$ cada um; para ver e tratar na rua Castro Alves n. 123 — Meyer. 4248

ALUGA-SE um bom commodo com janella, em predio novo e casa de pequena familia, sem creanças; na rua Nery Pinheiro n. 103, Estacio de Sá. 4282

ALUGAM-SE os predios do becco da Motta n. 29, Mattoso; as chaves estão na venda da esquina, e rua Barão do Amazonas n. 53 casa n. 3, está aberta.

ALUGA-SE um quarto em casa de familia, ver e tratar na rua Barão do Amazonas n. 63.

ALUGA-SE uma excellente sala de frente completamente independente, a pessoa séria, com ou sem pensão; na rua Dona Luiza n. 10. Gloria. 4313

ALUGA-SE uma boa sala mobilada e com pensão; na rua do Lavradio n. 127.

ALUGA-SE um bom barracão com accommodações para familia e grande terreno; na rua Silva n. 23. Encantado.

ALUGA-SE o predio e chacara da rua Miguel Angelo n. 575. Meyer com quatro quartos, duas salas e mais dependencias, por 120$, a chave está á mesma rua n. 553, e trata-se na rua do Hospicio [illegible] sobrado.

ALUGA-SE um excellente e espaçoso consultorio, para medico, com sala de espera mobilada lado da sombra, installação electrica, gas e agua encanada, na rua da Carioca 26, 1. andar, proximo ao mercado de flôres; trata-se com Francisco Barroca, na mesma rua e numero, das 10 ás 2 da tarde.

ALUGAM-SE bons quartos a rapazes do commercio; na rua do Rezende n. 47

ALUGA-SE um quarto a dois rapazes sérios, com pensão em casa de familia na rua de S. José n. 79, 1º andar.

ALUGA-SE o lindo sobrado da rua da Alfandega n. 230. Trata-se no armazem do mesmo predio. 426

ALUGA-SE uma sala de frente com tres sacadas, por 100$; na rua dos Invalidos n. 158.

ALUGAM-SE salas para escriptorios, á rua Primeiro de Março n. 20, 1º andar; trata-se no n. 2. 4271

ALUGA-SE a casa da rua Silveira Martins n. 82. Trata-se na rua do Hospicio n. 30, sobrado. 4251

ALUGA-SE o armazem e sobrado da rua de São Pedro n. 198, recentemente acabado de novo, bastante claro, com installação de gaz; as chaves estão no n. 149; trata-se na rua do Rosario n. 107, sobrado, sala dos fundos, das 11 ás 4 horas da tarde.

ALUGA-SE porta para qualquer negocio, na rua Sanatorio n. 33, Parada Eduardo Araujo.

ALUGA-SE uma casa sita á rua de Santa Alexandrina n. 123 com dois quartos, duas salas, cópa, cozinha, banheiro porão habitavel e mais dependencias preço 180$; chaves na mesma rua n. 117.

ALUGA-SE a casa da rua Felippe Camarão n. 173, com duas salas tres quartos, banheiro, despensa, etc., illuminada a luz electrica. Trata-se na rua da Candelaria n. 38, sobrado, da 1 ás 4. Chaves no armazem proximo.

ALUGA-SE o predio n. 94, casa II, á rua Salvador Corrêa; as chaves estão no n. 112, botequim, e trata-se no Banco do Minho, á rua de S. Pedro n. 60, esquina da do Quitanda.

ALUGA-SE em casa de familia, a um casal sem filhos, um quarto e sala com janellas, quintal e cozinha; na rua Cardoso Marinho n. 16, bondes de 100 reis, a todo o instante.

ALUGA-SE um bom predio, na rua General Severiano n. 188; trata-se na rua da Passagem n. 135. 1429

ALUGA-SE um commodo para casal sem filhos ou para uma ou duas senhoras; trata-se na rua de S. Leopoldo n. 61, quitanda. 1436

ALUGA-SE o predio n. 80 da rua Capitão Rezende; trata-se na rua Miguel Fernandes n. 2. Meyer. 4285

ALUGA-SE o sobrado da rua de São Christovão n. 140; as chaves estão no n. 38 e trata se no Banco do Minho, á rua de São Pedro n. 60, esquina da de Quitanda.

ALUGA-SE um bom quarto independente, com ou sem mobilia, para moços do commercio ou casal que trabalhe fóra, dá-se pensão, querendo; na rua do Hospicio n. 267, sobrado, casa de familia.

PRECISA-SE, para familia, de uma casa ou sobrado, na rua Costa Bastos ou immediações. Gratifica-se a quem arranjar o negocio; informações, por favor a J. F. Gomes Freire n. 115, sobrado. 4211

PRECISA-SE saber de uma moça, vinda de Hespanha ha pouco tempo; chama-se Clara, quem procura é a mãe della d. Manoela Ruas, moradora á rua Chaves Faria n. 42.

PRECISA-SE de um commodo independente, para um senhor empregado no alto commercio. Cartas para Edmundo. Avenida Rio Branco 46.

PRECISA-SE impatar 40:000$ em predios bem localizados, que sirva para renda, nas immedinções da cidade, preferindo-se São Christovão, Villa Izabel, Andarahy; trata-se com os srs. Machado & C., á rua do Ouvidor n. 108, 1º andar, 4º escriptorio, das 11 ás 4 horas.

PRECISA-SE comprar duas casas até 5:000$, até Piedade, perto de conducção de trem. Carta a Antonio J. Baptista. Rua Figueira n. 160. Estação do Rocha.

PRECISA-SE de um armazem espaçoso, com sobrado, em rua central desta cidade. Aluga-se com ou sem contrato, fazendo-se qualquer transacção com o inquilino, caso esteja o predio occupado. Carta dirigida a C. M., na redacção do "Jornal do Commercio".

PRECISA-SE. Uma senhora de conducta afiançada offerece-se para tomar conta de uma casa de commodos ou avenida; quem pretender deixe carta nesta redacção com as letras D. D.

BIBLIOTHECA DO «CORREIO DA MANHÃ» — MAE E MARTYR — N. 166

sa, segue-a, e vê onde mora, para me dizer. Eu sósinha occupo-me com Alice.

E voltando rapidamente para a sala onde a creança a esperava, a condessa desappareceu.

Reine, occupada em agasalhar o filho, não notou que a senhora de Claviéres falava com uma desconhecida.

De facto, nessa hora, o vestiario estava cheio.

Cincoenta pessoas pelo menos entram, sáem, vestem-se, despem-se, em uma sala relativamente pequena.

Mas Jeannie comprehendera, e seus olhos brilhantes fitos na senhora Gaube, apezar de estar escondida em um canto, não a perdiam de vista.

Uma das banhistas veio prevenir Reine que os carregadores a esperavam.

Quando ella subia para a liteira e collocava o filho nos joelhos, Jeannie ouviu-a dar o endereço de um dos hoteis situados no parque.

— Para o chalet, dizia de facto a senhora Gaube.

Para maior segurança, a irmã de leite de Magdalena seguiu os robustos "Auvernatz", que levavam Reine e o pequeno doente.

No Mont-Dore, todos os trajectos são curtos.

Chegaram depressa.

A senhora Gaube pagou, e rapidamente desappareceu pela larga porta.

Jeannie sabia o que queria.

Ella deu contas de sua missão á senhora de Claviéres.

— Está bem, respondeu, Magdalena amanhã irei vel-a.

Decepção...

No dia seguinte, na inhalação a condessa de Claviéres procurou inutilmente em todas as salas, olhou para todas as passeiantes, e não encontrou Reine em parte alguma.

— Ella te foge, disse Ricardo, a quem a senhora de Claviéres contou o seu desgosto. Eu irei á casa onde ella móra, esta tarde mesmo, e tratarei de vel-a.

Uma dona de hotel muito amavel recebeu-o.

— Sim, o senhor e a senhora Gaube estavam em sua casa, disse ella ao conde: mas o filho estava muito doente, e elles não queriam ver ninguem.

Ricardo insistiu; pediu para que fossem annunciar a sua visita.

Fierame, a resposta foi a mesma.

A porta fechada não se queria abrir.

No dia seguinte, mesmo manejo.

Na inhalação ninguem.

No hotel, a mesma recusa.

Ricardo foi a casa do medico que Magdalena conhecia de vista e que tratára de Renato durante a crise.

— A senhora Gaube não vae mais ás inhalações ?perguntou elle.

E para tornar a sua curiosidade plausivel, elle apressou-se em accrescentar:

— A condessa de Claviéres interessa-se muito por esse menino que ajudou a tratar, na outra manhã.

Nós fômos a casa da senhora Gaube para ter noticias; e não fomos recebidos

— Essa gente não se parece com ninguem, respondeu o doutor. Não fizeram conhecimento nenhum no hotel e vivem sós como lobos. No emtanto a senhora Gaube foi ás salas estes dois dias passados, mas hontem ás 5 horas da manhã, e hoje, ao amanhecer, ás 4 e 1/2.

Ricardo agradeceu.

No dia seguinte, Magdalena antes das quatro horas estava só no estabelecimento, esperando na sala do vestiario.

Os minutos succederam-se, a metade da manhã se passou.

Reine não appareceu.

Ao meio dia, Jeannie trouxe uma noticia:

Clemente, Reine e a creança tinham deixado o hotel em um carro levando as malas.

Teriam abandonado definitivamente o Mont-Dore?...

Teriam simplesmente procurado outro hotel, onde estivessem menos expostos a encontrar aquelles de quem queriam fugir?

O conde poz-se em campo, e resolveu procurar por todos os lados.

Uma aldeia tão pequena, como o Mont Dore, não deve ser, segundo parece muito difficil de explorar.

Erro profundo.

Alguns dias se passaram, Ricardo, nem Jeannie, nem Magdalena poderam descobrir nada.

O medico, em casa de quem voltaram disse que elles deviam ter perdido, porque lhe tinham pago os seus honorarios.

— Mas a cura estava terminada? perguntou o senhor de Claviéres.

— Pouco mais ou menos, respondeu o doutor; ou dentro de poucos dias talvez. O senhor Gaube disse que era chamado para Paris por negocios urgentes.

Podia ser verdade, a duqueza de Roquebrune, cada vez mais doente, podia ter desejado ver um e o outro.

No emtanto, uma tarde por perto das quatro horas, como Ricardo voltava á pé, da cascata do Queureuil, Magdalena Jeannie e Alice indo adiante em burros pareceu ao conde ver ao longe, em um caminho affastado, a figura de Reine, acompanhada de Clemente.

Elle apressou o passo, mas a estrada na qual elle estava mettia-se, durante alguns metros, por entre duas alturas muito bastante elevadas.

Quando o horizonte abriu-se de novo para o senhor de Claviéres, o par que elle vira tinha desapparecido.

CAIXA ECONOMICA DOS POBRES

Mutualidade Brazileira = Sociedade Anonyma Predial = São Paulo

SETE sorteios mensaes pela loteria de São Paulo

UM PREMIO : — Uma casa no valor de Rs. 10:000$000 (quinze contos de reis), ou a importancia em dinheiro.
UM PREMIO : — Um terreno no valor de Rs. 2:000$000 (dois contos de reis) ou a importancia em dinheiro.
CINCO PREMIOS : — Bonificação isenção do pagamento das mensalidades por dois annos.
CONDIÇÕES DE ENTRADA : — Joia dez mil reis de uma só vez e mais cinco mil reis por mez, sendo que no fim de dez annos reverterão novamente ao mutualista as importancias pagas, caso não tenha sido contemplado com algum sorteio.

Para mais informações com o Director da Succursal — Dr. A. Graça — Rua 7 de Setembro 110 — Rio de Janeiro. Acceitam-se bons agentes.

VENDEM-SE as seguintes propriedades; para tratar, com Monteiro & Comp., á rua do Theatro n. 37, 1. andar, todos os dias, das 11 ás 5 da tarde:

10 contos magnifico predio novo, tres quartos, no Meyer.

14 contos, novo predio, á rua Vinte eQuatro de Maio.

60 contos, dois predios novos, á rua Muratori.

65 contos, bom predio, com magnifica renda, no centro.

45 contos, novo predio, no centro commercial.

10 contos, novo predio, rendendo 170$000 mensaes, á rua Vaz de Toledo n. 168, Engenho Novo.

30 contos, grande casa e chacara, no Meyer.

35 contos, boa casa, em centro de terreno, em uma das melhores ruas do Cattete.

25 contos, grande casa e chacara, prompta para ser habitada, na Bocca do Matto.

10 contos, dois elegantes predios, no Engenho de Dentro, dando magnifica renda.

180 contos, superior predio, no centro commercial.

24 contos, dois esplendidos predios, completamente novos, com quatro quartos e duas salas ainda não foram habitados, podendo dar renda de 300$ mensaes, no Andarahy.

2 contos, magnifico lote de terreno, com 55 metros, na Bocca do Matto.

Empresta-se qualquer quantia sob hypotheca de predios, a juros de 10 o|o ao anno, com toda a rapidez e discreção.

VENDE-SE o terreno á rua Drummond, Villa Isabel, de [illegible], preço... [illegible]; trata-se á rua Gonçalves Dias 73.

VENDE-SE por 4:000$ uma casa acabada de construir, em bom terreno cercado, com caixa d'agua, tanque, W. C., etc., perto dos bondes da Piedade e a 8 minutos do trem; á travessa Dias Pereira n. 3[illegible], com o proprietario. 1[illegible]

VENDE-SE um palacete, na praia de Botafogo, em terreno de [illegible], por..... [illegible]; rua do Rosario 114, 1º andar, sala 6 das 12 ás 4 — J. e M. Cruz.

VENDEM-SE, baratos, boas avenidas em Botafogo e Laranjeiras e casas de todo o genero e preço; rua do Rosario 114, 1º andar, sala 6, das 12 ás 4 — J. e M. Cruz.

VENDE-SE o terreno da rua Maria Eugenia, junto ao n. 27, Humaytá, prompto a edificar e murado, tendo 10X22; trata-se á rua S. Francisco Xavier n. 357.

VENDE-SE, junto á estação de Cascadura, uma magnifica casa, pintada e forrada de novo, com installação electrica, duas salas, quatro quartos e mais dependencias indispensaveis á familia de regular tratamento, bondes e trens a todo o momento; terreno de 11 por 67, está livre e desembaraçada e preço de occasião; trata-se com o proprietario ou com o sr. Julio, á rua da Quitanda n. 132. 1594

VENDE-SE um bom predio, á rua Sanatorio, em Cascadura, com grande chacara, pelo preço de 13:000$; trata-se á rua do Hospicio n. 58, com Maia & C.

VENDE-SE um predio de dois andares, na rua da Quitanda, por 180:000$; rua do Rosario 114, 1º andar, sala 6, das 12 ás 4 — J. e M. Cruz.

VENDE-SE um terreno de 22X90, na praia de Botafogo, a 7:500$ o metro; rua do Rosario 114, 1º andar, sala 6, das 12 ás 4 — J. e M. Cruz.

VENDE-SE um terreno na rua Pareto, transversal á de Conde de Bomfim, a 2:350$ o metro; rua do Rosario 114, 1º andar, sala 6, das 12 ás 4 — J. e M. Cruz.

VENDEM-SE seis predios á rua Gonzaga Bastos e Conselheiro Thomaz Coelho, rendendo 690$, por 58:000$; rua do Rosario 114, 1º andar — J. e M. Cruz.

VENDEM-SE terrenos no antigo morro do Senado; trata-se á rua da Assembléa n. 22, das 2 ás 4 horas da tarde.

VENDE-SE por 20:000$ lindo terreno em Botafogo; informes e tratos á rua da Alfandega 240.

VENDE-SE uma confortavel e bem localizada casa, á rua Alice; para ver e tratar com o sr. Alves, á rua do Rosario n. 173.

VENDE-SE por 8 contos um predio no principio da rua do Livramento; está alugado por 135$ mensaes; trata-se á rua do Rosario n. 120, sobrado, com o sr. Moraes Junior. 1549

VENDEM-SE, na Ilha do Governador (Galeão), seis lotes de terrenos com 10 ms. de frente por [illegible] de fundos; trata-se á rua do Ouvidor n. 61, escriptorio, com o sr. B. Lima, das 3 ás 5.

VENDE-SE, na estação do Honorio Gurgel, uma casa, junto á estação, por 4:000$; trata-se á rua do Ouvidor n. 61, escriptorio, com o sr. B. Lima, das 3 ás 5.

VENDE-SE o predio sito á rua Ermelinda n. 183, Santa Thereza. Bondes do Elevador das Neves, rende 3:840$000 por anno; para ver, dirigir-se ao sr. Madeira, encarregado da casa; trata-se á rua de Santa Anna n. 217.

VENDE-SE, á rua S. José Gonzaga [illegible], um bom terreno com 10X[illegible]; trata-se á rua do Ouvidor 61, escriptorio, com o sr. B. Lima, das 3 ás 5.

VENDEM-SE e compram-se predios e terrenos; trata-se de hypothecas, emprestimos, inventarios, etc.; rua do Ouvidor 61, com o sr. B. Lima, das 3 ás 5.

VENDE-SE um predio á rua Dr. [illegible] (Andarahy), de boa construcção, por 8:500$; trata-se á rua Gonçalves Dias n. 33.

VENDEM-SE por setenta contos cinco casas occupadas por negocio; informes e tratos á rua da Alfandega 240.

VENDE-SE por 20 contos bom terreno, á rua Barão de Mesquita; informes e tratos á rua da Alfandega 240.

VENDE-SE por 21 contos predio moderno, á rua Visconde de Silva; informes e tratos á rua da Alfandega 240.

VENDEM-SE tres lotes de terrenos, á rua Vaz de Toledo, rua Silva e rua Maria Flora; informes e tratos á rua da Alfandega 240. 1553

VENDE-SE um predio, na rua do Riachuelo, com 14 quartos, 5 salas, etc., com dois pavimentos, por 47:000$000. Renda de 600$; rua do Rosario 114, 1º andar, sala 6 — J. e M. Cruz.

VENDE-SE um excellente predio, em centro de terreno 22X60, na rua Conde de Bomfim, por 70:000$; rua do Rosario 114, 1º andar, sala 6, das 12 ás 4 — J. e M. Cruz.

VENDE-SE um bom predio em frente de rua, na rua Haddock Lobo, por 35:000$; rua do Rosario 114, 1º andar, sala 6, das 12 ás 4 — J. e M. Cruz.

VENDEM-SE bons terrenos, na rua Matriz e Barros e transversaes, a 1:100$ e 2:100$ o metro corrido; rua do Rosario n. 114, 1º andar, sala 6, das 12 ás 4—J. e M. Cruz.

VENDEM-SE quatro predios novos, no Andarahy, por 48:000$000. Rendem 683$ mensaes; rua do Rosario 114, 1º andar, n. 114, 1º andar — J. e M. Cruz.

VENDEM-SE, no antigo morro do Senado, bons lotes de terrenos, a 3:000$ o metro corrido; rua do Rosario 114, 1º andar, sala 6, das 12 ás 4 — J. e M. Cruz.

VENDE-SE um bom predio com dois pavimentos, no Cattete, por 60:000$; rua do Rosario 114, 1º andar, sala 6, das 12 ás 4 — J. e M. Cruz.

VENDE-SE uma boa casa na rua Eulina (Meyer), com 2 salas, 1 quarto muito grande e terreno, por 5:000$; rua do Rosario 114, 1º andar, sala 6, das 12 ás 4 — J. e M. Cruz.

VENDE-SE um bom predio novo na rua D. Maria Romana, por 22:000$; tem tres quartos, duas salas, grande terreno e illuminado a luz electrica; rua do Rosario n. 114, 1º anadr — J. e M. Cruz.

VENDE-SE o predio da rua Assis Carneiro n. 133, com 5 grandes quartos, salas, etc.; trata-se com o proprietario, á rua General Camara n. 322.

VENDEM-SE dois predios, na estação da Piedade, distante dos bondes 3 minutos e da estação 5; rendem 315$ mensaes. Preço 33:000$; trata-se á rua Elias da Silva n. 219 (Dr. Frontin).

VENDE-SE um bom lote de terreno, medindo 22 por 80, á rua Vinte e Um de Maio, praça Secca; trata-se á rua Barão n. 135, Jacarépaguá. 1480

VENDEM-SE as propriedades abaixo; informes e tratos, sempre, das 11 ás 5 horas, á rua da Alfandega n. 240, com Figueiredo & C.:

Palacete á rua Conde de Bomfim, centro de terreno que mede 50 de frente por 200 de fundos, ver;
Predio á rua Bella de S. João, em centro de linda chacara, requer limpeza.
Predio no Campo de S. Christovão, e linda chacara, dois pavimentos.
Terreno na praia de S. Christovam adequado a uma grande fabrica.
Predios no campo de S. Christovam, para pequenas familias.
Predios na praia de S. Christovam, novos, modernos, renda mensal 1:300$000
Predio á rua Conde de Leopoldina, e lindo quintal nos fundos.
Predio á rua Desembargador Izidro, em centro de linda chacara.
Predio á rua Leste, no Rio Comprido; são tres, modernissimos, ver.
Predio á rua do Riachuelo, moderno, adequado a um casal de gosto.
Predio á rua Pedro Americo na subida, 2 pavimentos, rende 200$000
Predio á rua Alice, perto da rua das Laranjeiras, dois pavimentos.
Predio á rua Goulart, perto da rua Buarque, Leme.
Tratos na rua da Alfandega n. 240, telephone, n. 5.523.

VENDE-SE bonito predio, de solida e recente construcção; não é contiguo, tem jardim na frente e chacarinha arborizada, na rua S. Francisco Xavier, muito perto da rua Maria e Barros; informações á avenida Mem de Sá n. 29, Tinturaria.

VENDE-SE uma casa com terreno de 11 por 51, em Irajá, com bondes á porta; trata-se na estação de Irajá, botequim, Estrada de Ferro Rio D'Ouro.

VENDE-SE uma casa de madeira, com doze commodos, com um terreno de 33 metros de frente, em boa rua, no Encantado; trata-se á rua Commendador Teixeira de Azevedo n. 74, armazem de Alves & Lopes. 1522

VENDE-SE, em Copacabana, á rua Floriano Peixoto, quasi esquina da rua Ipanema, ruas estas já beneficiadas de calçamento, luz, agua e esgoto, excellente terreno de 10X47, arborizado de cajueiros e outras arvores fructiferas; com o proprietario, á rua da Quitanda n. 201, sobrado. 1364

VENDEM-SE dois lotes de terrenos, de 11X60, logar excellente; mostra-se e trata-se á rua Miguel Angelo n. 397, Meyer, 2:000$000.

VENDE-SE um predio novo, á rua Presidente Barroso; tratar com Agostinho, á rua Primeiro de Março (Casa de Cambio), edificio da Bolsa, das 7 ás 12.

VENDEM-SE terrenos na estação de Ramos e fazem-se construcções de predios, de 2:000$ para cima; trata-se á rua Magdalena n. 41, com João Gavinho Torres, todos os dias uteis e domingos.

VENDE-SE uma casa tendo duas salas e quatro quartos, á rua Barão de São Francisco Filho n. 375, esquina da rua Torres Homem, precisando de concertos; trata-se á rua Senhor de Mattosinhos 68.

VENDEM-SE uma casinha e um barracão, em terreno medindo 10X30, na estação de Ramos, travessa Araujo n. 23; trata-se na mesma. 1481

VENDE-SE por 25:000$ uma importante chacara, no melhor ponto da rua Vinte e Quatro de Maio, cujo predio é grande e superior; Augusto, á rua da Assembléa n. 16, Louça.

VENDE-SE por 25:000$ um grande terreno, á rua Cardoso Junior, Laranjeiras, cuja frente tem de 100 metros; Augusto, á rua da Assembléa n. 16, Louça.

VENDE-SE por 6:000$ um bonito terreno de 10X30, á rua Visconde de Santa Cruz, proximo á do Bom Retiro; rua da Assembléa n. 16, Louça—Augusto.

VENDE-SE por 10:000$ uma boa chacara, á rua Conselheiro Magalhães Castro n. 158, negocio urgente; Augusto, á rua da Assembléa n. 16, Louça.

VENDE-SE ou aluga-se por preço commodo, a Avenida n. 11, o predio 33, este para negocio de seccos e molhados, mais um grande terreno de 80X84, juntos á preferida praia de banhos da rua da Egrejinha de Copacabana a quem o queira edificar para hotel e estabelecimento de banhos com um contrato por 15 annos; trata-se com o dono, na rua Lins de Vasconcellos n. 320.

VENDE-SE por 15:000$ uma chacara á rua de S. Paulo n. 55; as chaves no n. 60, cujo predio é uma teteia; Augusto, á rua da Assembléa n. 16, Louça.

VENDE-SE um terreno já murado, á rua Adelaide, tendo 11X30X30,0 (Meyer), preço 4:000$; trata-se á rua Gonçalves Dias n. 33. 1545

VENDE-SE uma casa bem construida, á rua Capitulino, estação Engenheiro Leal, por 7:000$; trata-se á rua Gonçalves Dias n. 31. 1548

VENDE-SE uma excellente casa, á rua Bella Vista, Engenho Novo, por 8:000$; mede o terreno 60X11; trata-se á rua Gonçalves Dias n. 33. 1549

VENDEM-SE: por 33:000$, um terreno em Bomfica (63X143), junto ao ponto do bonde; por 13:000$, uma bella vivenda, em Cascadura, com 5 quartos, duas salas, outras dependencias e grande terreno arborizado; por 7:500$, duas casas, na Terra Nova, com boas accommodações e terreno arborizado, e por 5:500$, uma outra casa no mesmo local, com esplendidas accommodações, grande terreno, egualmente plantado e proximo do bonde de Inhauma. Trata-se com o sr. Andrade, á rua do Engenho Novo n. 21, Sampaio. 1628

VENDE-SE, em Inhauma, uma boa casa, com duas salas, tres quartos, saleta, cozinha, varanda, agua, latrina e bom terreno, á rua Dr. Octavio n. 86 (proximo aos bondes do Meyer); trata-se á rua José dos Reis n. 51, Engenho de Dentro.

Jucá

Avenida Mem de Sá, 115

CURA TOSSE

Bronchite, coqueluche, asthma, escarros sanguineos, tuberculose, hemoptyses, etc.

A' venda em todas as pharmacias

VIDRO...... 4$000

290 BIBLIOTHECA DO «CORREIO DA MANHÃ»

Seriam verdadeiramente Reine e o marido?...

Sós, sem o filho?...

Ricardo duvidou e por isso não disse nada a Magdalena. De mais, esta, acabrunhada com esta nova decepção, estava mais triste e mais desesperada que nunca.

Ella repetia muitas vezes que devia renunciar a encontrar Loulou!...

Sentia, dizia ella sem cessar, a Jeannie e ao conde de Clavières, que sua filha, sua Leona, estava agora perdida para ella sem esperança.

E lagrimas abundantes corriam de seus olhos...

E á medida que pouco a pouco apagava-se do seu coração essa esperança ardente que a sustivera e consolára, uma febre mortal minava-a, suas forças iam lentamente, mas infalivelmente fugindo.

Ricardo desesperava.

Para distrail-a, elle tentou excursões que tenham dado tão bom resultado em Vichy, e faz Magdalena, acompanhada por Jeannie e Alice, percorrer todo o paiz.

Mas em Vichy, quando a senhora de Clavières, no socego do campo e no ar puro, acalmava-se e consolava-se, não tinha ainda tornado a ver Loulou, e não a tornára a perder; sobretudo, sobretudo dos labios quasi inertes da creança não saira essa palavra mil vezes abençoada: Mamãe!... no momento em que a desgraçada implorava Deus para que lhe enviasse como resposta a suas crueis angustias um indicio, por mais leve que fosse.

Por essa palavra milagrosa, nesse momento, Loulou tomára e para sempre, posse do seu coração.

Arrancal-a agora, era arrancar a vida da desgraçada mãe.

Por isso, nenhum dos sitios admiraveis que rodeiam o Mont-Dore, teve o dom de interessar ou de distrair Magdalena.

A "Grande-Scierie", com suas arvores magnificas, seus prados de veludo verde, seu rico, sua admiravel casa construida, nos altos pinheiros, como um ninho nos galhos; o despenhadeiro de Griery, com seus rochedos a prumo, meio desmoronados, suas moitas seccas, sua aridez desolada, que contrastava tão bizarramente com as paizagens magnificas dos arredores; o lago Servières, com sua estrada encantadora, ao longo da qual serpenteiam e saltam os riosinhos espumantes, rodeados pelos penachos brancos das "reines-des-prés", ou das campanullas côr de rosa das mortiferas digitaes; a encantadora cidadesinha de Laton, com as ruinas do seu antigo castello feudal, do terraço do qual a vista encantada repousa sobre cinco departamentos; nada, nem nos valles fecundos cujas numerosas choupanas se occultam sob os olmeiros e os freixos, nem as estradas admiraveis margeadas de cada lado por salgueiros e alamos, nem os rebanhos cobrindo os flancos das montanhas tapetadas por espessas relvas, nada poude vencer a insuperavel tristeza de Magdalena.

Ricardo, desesperado ,perguntava a si mesmo o que lhe restava ainda a tentar, a emprehender.

— Logo que podermos, voltaremos para Paris, disse-lhe a condessa; lá, tornaremos talvez a ver Reine Penhoet; e agora, sinto-o, é ella que tem minha vida em suas mãos.

Immediatamente, o conde foi consultar o medico.

— Alice poderia partir...

— A creança se curaria rapidamente, respondera-lhe o medico, mas achava que uma semana ser-lhe-ia ainda indispensavel.

— Seja, disse Magdalena resignada; esperemos ainda oito dias, já que é preciso.

No dia seguinte ,no salão, uma familia que fizera durante o dia uma excursão ao castello de Muzolo ,falou em termos taes que Ricardo manifestou o desejo de visital-o.

— Tambem desejo, respondeu a condessa com a mesma indifferença desesperada, que sentia por tudo o que não era a sua unica e dolorosa preoccupação.

O "landau" que levava a familia foi chamado e logo que a inhalação terminou e o descanso foi feito, partiram para Murols.

A manhã estava esplendida.

Chovera nos dias precedentes e o sol, que apparecera muito tarde na vespera, não tivera tempo de seccar as gottas de chuva nas corollas das flores.

Todas as hervas molhadas da montanha tinham um perfume mil vezes mais penetrante que de ordinario; as grandes vaccas ruivas, muito lavadas, sobresaiam nos massiços escuros dos carvalhos como nos quadros de Poter; as cascatas que, ao longo do caminho, desciam saltando dos elevados planaltos, tinham escumas mais brancas e mais bellas; as giestas de flores douradas brilhavam sob os raios já quentes do sol que subia no horizonte, deslumbrante e soberbo; á medida que se subia, os bellos pinheiros de côr monotona substituiam as arvores mais desfolhadas dos valles ao lado delles, immensos e grandiosos, erguiam-se agitando levemente suas folhas ao vento, as pallidas betulas e os freixos elegantes.

Foi só por perto do meio dia, que chegaram á aldeia de Murots.

Emquanto os cavallos descansavam em uma das casas do burgo, Ricardo e Ma-

Berlim Casas modernas e elegantes Hamburgo

Hotel Esplanade

Peças de luxo com casas de banho e toilette.

(Hotel de preferencia das melhores familias do Brazil)

Restaurante de luxo, Grill Room, Five o-clock tea, salas para festividades, Orchestra Polah

VENDEM-SE o predio e terreno da rua Chaves Faria n. 8[illegible], preço 4:400$; para tratar na rua Elias da Silva n. 219, Dr. Frontin.

VENDE-SE um bom predio, com porão habitavel, para familia de tratamento, em frente á estação de Todos os Santos; preço 24:000$; trata-se á rua Elias da Silva n. 219 (Frontin).

VENDE-SE um predio proximo dos bondes e distante tres minutos do Engenho de Dentro, com duas salas, tres quartos, cozinha, banheiro, quintal, etc. Preço 6:000$; trata-se á rua Elias da Silva n. 219, Dr. Frontin.

VENDE-SE uma casa na rua Commendador Teixeira de Azevedo, bondes á porta, no Engenho de Dentro, com duas salas, dois quartos, cozinha, entrada ao lado, grande terreno. Preço 4:000$; trata-se á rua Elias da Silva n. 219 (Dr. Frontin).

VENDE-SE um bom terreno, á rua 15 de Novembro (Madureira), junto ao n. 69, com 11X[illegible] de fundos. Preço 1:200$; trata-se á rua Elias da Silva n. 219, Dr. Frontin.

VENDE-SE por 21:000$ um predio novo, edificado em terreno de 11 metros por 44 metros, com duas salas, dois quartos, cozinha e mais necessarios, á rua Maria Eugenia XXXIV, Villa Isabel; as chaves estão na mesma rua n. XXXIII, officina, e trata-se á rua General Camara n. 30, loja. 1341

VENDE-SE uma fazenda com 30 e tantos alqueires de terras e boas moradias, em logar muito superior, a tres horas de viagem da Estrada de Ferro Central do Brasil, partindo da estação inicial; para informações á rua dos Ourives n. 155, sobrado, com o sr. Raul.

VENDEM-SE por 30 contos dois predios modernos, em Villa Isabel; informes e tratos á rua da Alfandega 240.

VENDE-SE por 32 contos moderno predio á rua Goulart; informes e tratos á rua da Alfandega n. 240, das 12 ás 6.

VENDE-SE um terreno no Engenho de Dentro, com 11X50 ms. de fundos, e outro com 22X60 ms. de fundos, com uma cozinha, por 2:000$ este e 1:300$ o primeiro; trata-se á rua Elias da Silva n. 219, Dr. Frontin.

VENDE-SE uma boa Avenida, nova, com seis predios e mais 15 metros de terreno ao lado dos predios, com mais 17 metros de frente por 44 de fundos, dando para se fazer novas edificações nestes terrenos, rendendo 580$000, situado á rua dos Artistas (Aldeia Campista); para vêr e tratar proximo á rua Dona Maria n. 8 (Aldeia Campista) das 8 ás 10 horas ou depois das 5 horas, com o sr. Costa.

VENDE-SE uma bem localizada chacara, em Irajá, com chalet novo e com as condições hygienicas e de forte construcção coberta de telhas francezas, com dois quartos, duas salas, forradas e assoalhados, com espaçosa cozinha cimentada, com bom gallinheiro, pasto e cannavial cercado e tem para criação de aves e duas casas para alugar, por acabar, estando o terreno todo cercado e plantado com arvores fructiferas, e mais dependencias; vende-se livre e desembaraçada, rua Angelica, canto da rua C. Maia, pedreira; trata-se na mesma. O terreno mede 31 metros de frente por 50 de fundos. 4212

VENDEM-SE por 16:500$ tres predios, sendo dois modernos e um de madeira, com telhas francezas; é uma excellente compra; dois ditos á rua S. Francisco Xavier, proximo á Mangueira, por 33 contos cada; trata-se á rua Itapagipe n. 287, com Almeida. 1481

VENDE-SE muito barato, todo ou parte de um bom terreno na rua Barão de Mesquita. Trata-se na mesma rua, 476.

VENDE-SE um terreno á rua Dr. Octavio, Inhauma, com 11 metros de frente por 50 de fundos. Preço 700$; rua da Alfandega n. 134, Nunes. 4170

VENDEM-SE nove alqueires de terras, desmembradas da fazenda do Rio dos Peixes, Paranapanema, no Estado de São Paulo; trata-se á rua Sete de Setembro n. 199. 4198

VENDE-SE um terreno no melhor ponto da rua Maria e Barros, medindo 11X50. Trata-se na rua da Luz n. 141.

VENDEM-SE dois lotes de terrenos, medindo cada um 11 metros de frente por 60 metros de fundos, á rua Engenho de Dentro, junto á padaria, na estação do mesmo nome; trata-se á rua Uruguayana n. 66. 2279

VENDE-SE uma aprazivel vivenda em Mendes. Trata-se na rua Luiz de Camões n. 2, S. Henrique.

VENDE-SE um lote de terreno á rua Manoel Victorino, esquina da rua Dr. Leal, na estação do Engenho de Dentro, com 11 metros e 60 de frente e 48 metros de fundos; trata-se á rua Uruguayana n. 66.

VENDE-SE uma boa casa nova, com 4 quartos, duas salas, cozinha, dispensa, banheiro, W. C., gallinheiro, edificada em grande terreno; para ver e tratar na rua Coronel Pedro Alves n. 84, antiga Praia Formosa.

VENDEM-SE os seguintes predios:
180:000$, grande e solido predio, em frente ao palacio do Cattete.
65:000$, dois predios de construcção moderna, á rua Nossa Senhora de Copacabana.
20:000$, um bom predio, proximo ao boulevard Villa Isabel.
25:000$, bom predio e chacara, na Muda da Tijuca; trata-se com Victor Filho, das 3 ás 5 horas, á rua da Quitanda n. 107, 1º andar. 4020

VENDE-SE, á rua da Carioca n. 19, loja, Azevedo & C., uma casa em centro de terreno, tendo de frente 9 ms. de terreno por 51 de fundos, com dois quartos, duas salas, despensa, cozinha, etc.; á rua José Vicente (Andarahy). Preço..... 9:000$000.

RECOMMENDAÇÃO MUITO UTIL

Comprar roupas feitas ou mandar fazer sob medida só na grande e afamada alfaiataria

LEÃO DE OURO

que por ser a sua grande especialidade em roupas para homens, rapazes e meninos offerece incontestaveis vantagens sobre todas as outras alfaitarias

PARA INVERNO:

Grandioso sortimento de sobretudos, capas mac-ferlands de casimiras inglezas, alta novidade, de 25$ a 50$000

SO' NA ANTIGA ALFAIATARIA

LEÃO DE OURO

Rua do Hospicio (Canto da rua dos Andradas)

VENDE-SE um solido predio, na rua do Proposito, rendendo 800$ mensaes, por 38:000$; trata-se á rua do Rosario n. 132, sobrado.

VENDEM-SE: por 28:000$, um predio em centro de terreno de 11X83, muito proximo á rua S. Francisco Xavier; 7:000$, predio de porta e janella, á rua Luiz Augusto Pinto, entre as ruas S. Diogo e Senador Euzebio; 17:000$, dois predios, sendo um para negocio, proximo á avenida Salvador de Sá; 25:000$, tres predios novos, na Saude; 15:000$, predio assobradado, entrada ao lado, de boa moradia e mais tres casinhas nos fundos, incluidas no preço e proximo ao portão do Jardim Zoologico; 20X180 de terreno, á rua Barão de Mesquita; 33X60, á rua Nora, no Pedregulho, em S. Christovão; 10X50 terreno, á rua Dr. Pereira Passos, junto ao n. 80, em Copacabana. Rua do Hospicio n. 96, sobrado (photographo) C. Louzada.—N. B.: tenho predios de valor. 4205

VENDEM-SE: por 35:000$, em Villa Isabel um grande predio, no centro do terreno, com jardim na frente e perto do bonde; 25:000$, defronte ao Jardim Zoologico; por 35:000$, no centro de 22X100 de fundos, na travessa Alice, Gloria; por 13:000$, tres casas defronte á estação Dr. Frontin ou 4:500$ cada uma; na mesma estação, um terreno de 66X96 de fundos, tendo uma pedreira e barro. Para tratar á rua do Hospicio n. 127, das 12 ás 5. Valentim. 4300

VENDE-SE por 7 contos, dois predios, na travessa São Carlos; trata-se na rua do Rosario n. 120, sobrado, com o sr. Moraes Junior.

VENDE-SE um grande predio, na Praia Formosa, com dois pavimentos, rende 300$ mensaes, em centro de grande terreno, com 12 quartos e salas; tratar com Fernandes, rua do Ouvidor n. 68, sobrado, das 12 ás 4. 4204

VENDE-SE uma casa com um terreno medindo 12X33, na rua Nova João Rodrigues, 3 minutos da estação de Olaria; trata-se na mesma. 4556

VENDE-SE um terreno á rua Uruguay, com 12X30; trata-se á rua da Carioca n. 66.

VENDE-SE por 3 contos, um terreno que tem 20 mil metros quadrados, sendo 300 de frente, para a Avenida da Estação Andrade de Araujo; trata-se na rua do Rosario n. 120, sobrado, com o sr. Moraes Junior.

VENDEM-SE: por 26:000$, tres predios em Copacabana, rendem 320$; 25:000$, grande predio, á rua Conde de Bomfim; 55:000$, dois lindos predios novos, com muitos commodos, em Copacabana; 40:000$, dito á rua Nossa Senhora de Copacabana; 250:000$, grande avenida em Botafogo, rende 4:200$ mensaes; 60:000$, dois predios á travessa Muratori; 19:000$, predio á rua Dr. Barata Ribeiro, Copacabana; trata-se á rua do Carmo n. 57, sobrado, com Serrano.

VENDEM-SE os predios acabados de construir á rua D. Romana n. 181, Villa Isabel, e rua Vinte e Oito de Agosto n. 127, Ipanema, aquelles por 11:000$ e este por 16:000$, com boas accommodações; para tratar á rua do Rosario n. 88, com o sr. Adalberto.

VENDE-SE um bom terreno com 11 ms. de frente por 100 de fundos, prompto para edificar, á rua da Gratidão, Muda da Tijuca; trata-se directamente á rua Nossa Senhora de Copacabana n. 41 — Leme.

VENDE-SE uma casa nova, com duas salas, dois quartos, cozinha e terreno, por 3:000$, na rua Regina Reis n. 57; informa-se á rua Elias da Silva n. 231, estação Dr. Frontin.

VENDE-SE um bom terreno com tres casas, sendo uma grande e duas pequenas trata-se na rua S. João Baptista n. 70, Botafogo.

VENDE-SE um lote de terreno á rua Manoel Victorino, esquina da rua Dr. Leal, na estação do Engenho de Dentro, com 11 metros e 60 de frente e 48 metros de fundos; trata-se á rua Uruguayana n. 66. 3378

VENDE-SE um lote de terreno na rua Desembargador Borges Monteiro, na estação do Engenho de Dentro, tendo 11 metros de frente e 38 metros de fundos; trata-se á rua Uruguayana n. 66.

VENDEM-SE lotes de terrenos de 8X33, na rua Cabuçu (bondes de Lins de Vasconcellos), por 2:500$ cada um, promptos para serem edificados; trata-se á rua do Rosario 132, sobrado. 4209

VENDE-SE um bom predio, na rua Conselheiro Mayrinck, com bondes á porta, tendo cinco salas, cinco quartos, entrada ao lado e bello pomar, por 18:000$; trata-se á rua do Rosario 132, sobrado.

VENDE-SE um sobrado por 30 contos, á rua Pereira de Almeida; trata-se á rua da Carioca n. 66.

VENDE-SE um sobrado e loja no Cattete, por 50 contos; trata-se á rua da Carioca n. 66.

VENDE-SE um grupo de cinco casas, sem armazem, rendendo 1:200$, na rua Leopoldo; trata-se á rua da Carioca n. 66.

VENDE-SE uma fazenda com 30 alqueires de terras cultivadas; trata-se á rua da Carioca n. 66.

VENDE-SE uma chacara com frente para duas ruas, na estação do Riachuelo; trata-se á rua da Carioca n. 66.

VENDE-SE um terreno em Botafogo, de 12X30; trata-se á rua da Carioca numero 66.

VENDEM-SE duas casas, á rua Paraná, rendendo 280$; trata-se á rua da Carioca n. 66.

VENDE-SE, em Nictheroy, no Fonseca, um terreno com 20X48, com uma pequena casinha rustica, todo arborizado com arvores fructiferas, pela quantia de 1:300$; para tratar com o proprietario, á rua Conde de Bomfim n. 1.260, moderno, ou na Tijuca, com Peixoto (sapateiro) ou troca-se por um nos suburbios.

VENDE-SE um grupo de cinco predios novos, na Cidade Nova, rendendo 600$ mensaes, por 40:000$; trata-se á rua do Rosario n. 132, sobrado.

VENDE-SE uma avenida com seis predios novos, na Aldeia Campista, rendendo 560$ mensaes, por 50:000$; trata-se á rua do Rosario 132, sobrado.

VENDE-SE um solido predio, com boas accommodações, installações a gaz e electrica, na rua de S. Francisco Xavier; trata-se á rua do Rosario 132, sobrado.

VENDEM-SE, por 50:000$, quatro casas novas, bem situadas, nesta capital e que dão uma renda de 630$ mensaes; trata-se á avenida Mem de Sá n. 120, das 12 ás 3 horas, nos dias uteis. Negocio urgente.

VENDE-SE um grande predio, á rua Fazenda da Bica n. 34, a 5 minutos da estação Dr. Frontin, tem 10 commodos, um barracão nos fundos e agua encanada; rende 200$; entrega-se livre e desembaraçado, por doze contos; tratar com o sr. Ferreira, no mesmo.

VENDE-SE uma casinha com duas salas, um quarto e cozinha, por 700$, na ladeira que vae para a egreja de S. José n. 57, em Madureira; tratar na mesma, com o sr. Motta, ou á rua Fazenda da Bica n. 34, com o sr. Ferreira.

VENDE-SE ou aluga-se uma boa casa completamente nova, de construcção moderna e com todas as commodidades para familia de tratamento, dividida em sala de visitas, sala de jantar, varanda, 4 quartos, copa com pia para mãos, despensa, cozinha com pia e fogão economico, tanque para lavagens, reservada, banheiro e agua encanada com abundancia, no meio de grande terreno, que mede 20 metros de frente por 600 de fundos, na rua Nilo Peçanha n. 48, em S. Gonçalo, com bondes da Tramway Rural Fluminense á porta, distante uma hora de Nictheroy e hora e meia desta cidade. Trata-se com Ubaldo Pinho, na mesm[a] aos domingos, ou á rua Uruguayana n. 97, sobrado, ás segundas, quartas e sextas.

VENDE-SE um elegante chalet, com jardim á frente, luz electrica e mais commodidades para familia de tratamento, á rua Jobim, E. Novo. Preço 16:000$; tratar á rua do Ouvidor n. 108, no 1º andar, 4º escriptorio. 4385

VENDE-SE uma bonita chacara, em frente a uma das estações dos suburbios, com tres quartos, tres salas, copa e cozinha, porão habitavel, jardim á frente e pomar, grande terreno. Preço 16:500$, podendo ser a metade á vista e o resto a prazo; tratar á rua do Ouvidor 108, 1º andar, 4º escriptorio. 4384

VENDEM-SE lotes de terrenos de 10X50 a 50$, 60$, 80$ e 100$, a dinheiro, em prestações mais 20 %, sendo a primeira prestação, por lote, de 17$ e 25$. Estes terrenos distam da cidade de Maxambomba 20 minutos e de Andrade Araujo 8 minutos, construcção livre; agua do Rio D'Ouro. Em Maxambomba: lotes de 10X40 a 250 e 300$ e 10X50 a 250$, 300$, 350 e 400$, e situação com optimos pomares, a 5:000$, 10:000$ e 25:000$, a dinheiro, agua encanada do Rio D'Ouro, construcção livre. Um grande sitio de 10 alqueires, mais ou menos, com grande casa de moradia, casa de negocio, capoeirão de 20 annos, bonita vista, retirada da cidade de Maxambomba 20 minutos, preço 15:000$000. Todos os terrenos e sitios estão livres e desembaraçados; para vêr e tratar com Corrêa Dias, em Maxambomba, no armazem Central, aos domingos e feriados, das 6 da manhã ás 5 da tarde e ás terças, quartas e sextas-feiras, de 1 ás 6 da tarde. Para mais informações na rua de São José n. 82, sobrado, telephone n. 6.243, Central; ás segundas, quintas e sabbados, das 3 á 56 da tarde, escriptorio do dr Oscar Freitas, e em Andrade de Araujo, com o sr. Guerra.

VENDEM-SE, na estação Dr. Frontin, terrenos de 6 metros de frente por 30 de fundos, á rua Elias da Silva; trata-se á rua do Carmo n. 57. 4295

VENDE-SE um confortavel predio para familia de tratamento; trata-se na Estrada de Santa Cruz n. 2.294, na Cooperativa Campista, bondes de Cascadura.

VENDE-SE ou aluga-se uma boa casa, com quatro quartos, tres salas, cozinha, etc., com grande quintal, com vantagem para o comprador ou inquilino; não tem fiador, é dinheiro adeantado; á rua S. Luiz Gonzaga n. 252. 4317

VENDE-SE uma casa com frontal de tijolos e terreno de 12X35, urgente. Preço 900$; rua Tenente França n. 17, Meyer.

VENDE-SE por 55 contos, seis predios novos, em Villa Isabel, estão dando aluguel mensal de 760$ trata-se na rua do Rosario n. 120, sobrado, canto da Avenida, com o sr. Moraes Junior.

VENDE-SE um predio occupado com negocio e rendendo 80$, por seis contos; informa-se com A. Nunes, rua da Alfandega 134, sobrado. 4149

VENDE-SE um bom terreno com 9 ms. de frente por 44 de fundos, na rua Theodoro da Silva; trata-se á rua Luiz Barbosa n. 45, com o proprio.

VENDE-SE esplendido terreno, prompto a edificar, perto da rua Conde de Bomfim e praça Saenz Peña; trata-se á rua Progresso n. 18, Paula Mattos.

CLINICA DE MOLESTIA DOS OLHOS

Dr. Moura Brasil Pae - Dr. Moura Brasil Filho

Consultas todos os dias da semana no largo da Carioca n. 8, de 1 ás 4 horas -- Telephone 3.245.

Residencias :

Rua Guanabara, 48
e Passos Manoel, 23 (LARANJEIRAS

VENDEM-SE terrenos em lotes, com esplendida vista, a 60$, 80$, 100$ e 150$, a dinheiro ou em prestações de dez e vinte mil réis mensaes, Estação de Andrade Araujo, com trens de suburbios da Central, passagens de 300 réis, agua do rio d'Ouro e illuminação electrica. Construcção livre. Vende-se tambem um sitio com oito mil metros, casa de sapé, bom pomar e outros arvoredos. Preço, 1:500$000; informa-se no armazem fronteiro á estação.

VENDE-SE um predio magnifico, em Villa Isabel, por 11:000$; tratar com Ernani Ribeiro, á rua do Rosario n. 114, 1º andar. 4380

VENDE-SE por seis contos, á vista ou parte em prestações, boa casa nova e em bom ponto, a dois minutos da estação de Ramos; trata-se na mesma, á rua Miguel Ferreira n. 56. 1431

VENDE-SE por 30:000$ um predio novo, assobradado, em centro de terreno, morada de tratamento, na Muda da Tijuca; aceita-se offerta, á rua do Hospicio n. 96, sobrado, C. Louzada. 1427

VENDE-SE por 21:000$ um predio, á rua Luiz Augusto Pinto, entre as ruas Senador Euzebio e S. Diogo; rua do Hospicio n. 96, sobrado (photographia) C. Louzada. 1426

VENDE-SE por 40:000$ um grupo de casas proprias para morada e renda, rendendo 5:160$ annuaes, no Andarahy; á rua da Alfandega n. 96, com Britto.

VENDE-SE por 45 contos, um predio novo, perto do largo da Lapa, rende 550$ mensaes; trata-se na rua do Rosario n. 120, sobrado, com o sr. Moraes Junior.

VENDE-SE o contrato do predio á rua Affonso Penna n. 132; trata-se á rua General Camara n. 328, com H. Machado. 4240

VENDE-SE um terreno de 25X50 ms., na rua Lins de Vasconcellos, esquina do prolongamento da rua Carolina Meyer. Preço 8:000$; trata-se á avenida Central n. 107, 4º andar, sala 20. 1410

VENDE-SE um bom lote de terreno, na melhor parte da rua Maria e Barros; para tratar com Leopoldo, á rua General Camara n. 3[illegible] da 1 ás 3 horas.

VENDE-SE um bom chalet de madeira, assobradado, com duas salas, dois quartos, cozinha, etc., mede 9,50X25 de fundos, por 2:500$, na travessa Lopes S. Christovão; trata-se com o Salvado, á rua do Rosario 162, sobrado.

VENDEM-SE, na rua Barão de Mesquita dois lotes de terrenos de 11X50, a 6 contos cada um; trata-se á rua do Rosario 132, sobrado.

VENDE-SE um lote de terreno de 20X[illegible] na rua Barão de Mesquita. Preço 16 contos; trata-se á rua do Rosario n. 132, sobrado. 1410

VENDEM-SE: por 6 contos, um sitio com 150 metros de testada por cerca de 500 metros de extensão, com boas terras, muitas arvores fructiferas, boa agua e tres casas, situado em Jacarépaguá, perto do bonde; por 14 contos, lindo palacete, de solida e moderna construcção, tendo duas salas, dois quartos, despensa, cozinha, banheiro, porão habitavel dividido em varios compartimentos, luz electrica, agua, esgoto e bom terreno; trata-se, das 8 ás 10, á rua Augusto Nunes n. 73, Todos os Santos, e das 12 ás 4 horas, á rua Senhor dos Passos 72, sobrado, com o balanceador Carvalhosa.

VENDE-SE grande chacara, com mais de quatro mil metros quadrados, com arvores fructiferas, casa regular com quatro quartos, duas salas, cozinha, agua, luz electrica, W. C., logar alto e vista esplendida, situada a 3 minutos da estação de Todos os Santos; trata-se com Carvalhosa, das 8 ás 10, á rua Augusto Nunes n. 73, e das 12 ás 4 horas, á rua Senhor dos Passos 72.

VENDE-SE um bom terreno, todo nivelado, prompto a receber edificação, murado e com gradil na frente, medindo 14 metros por uma e 30 por outra. O terreno é de esquina; para vêr e tratar, proximo á rua D. Maria n. 8, Aldeia Campista, das 8 ás 10; depois das 5 horas, com o sr. Costa.

VENDE-SE um predio por 13:000$, em Dr. Frontin, com doze commodos, e está por acabar; trata-se com Ernani Ribeiro, á rua do Rosario n. 114, 1º andar.

VENDEM-SE tres casas por 7:500$, em Dr. Frontin; trata-se com Ernani Ribeiro, á rua do Rosario n. 114, 1º andar.

VENDEM-SE dois predios em Cachamby, rendendo 190$ por mez; trata-se com Ernani Ribeiro, á rua do Rosario 114, 1º andar. Preço 13:000$000.

VENDE-SE uma fazenda, distante da capital 50 minutos, com matta virgem, capoeira e capoeirão, nascente d'agua, corrego, etc.; metade á vista e o resto em prestações; trata-se com Ernani Ribeiro, á rua do Rosario 114, 1º andar.

VENDE-SE uma casa em Cascadura, por 4:500$; trata-se com Ernani Ribeiro, á rua do Rosario 114, 1º andar.

VENDE-SE — Digo, compra-se uma casa que tenha quarto, sala e cozinha, até 3:500$, que seja no Meyer; trata-se com Ernani Ribeiro, á rua do Rosario 114, 1º andar.

VENDEM-SE tres predios, de 5 contos a 10; trata-se á rua do Engenho da Pedra n. 164, com o sr. Alves.

VENDEM-SE lotes de terrenos em Ramos e em Bomsuccesso; trata-se com o sr. Alves, á rua Engenho da Pedra 164, em Bomsuccesso.

VENDE-SE uma casa reconstruida e completamente nova, no centro de grande terreno, na estação de Todos os Santos; trata-se na pharmacia Fonseca, das 9 ás 12 da manhã, á rua Archias Cordeiro, em frente á estação já referida, com o sr. Ramiro. 1432

VENDE-SE barato ou aluga-se um barracão com quatro commodos, cozinha, porão e grande terreno; informa-se á rua do Hospicio n. 27, com Garcia.

VENDE-SE a chacara da rua Visconde de S. Vicente n. 121, Andarahy Grande, bondes á porta; tem bastante terreno para avenidas; trata-se com o proprietario, á rua da Candelaria n. 28, ou na propria casa. 1417

VENDEM-SE bons terrenos em Ramos (localidade distante apenas 18 minutos da Praia Formosa — Estrada de Ferro Leopoldina — servida por 78 trens diarios, illuminada a luz electrica), tanto á vista como á prestação, sendo alguns lotes altos e outros nivelados, todos promptos a receber edificações, sendo alguns arborizados. Os terrenos estão situados em logar belissimo, saudavel e de grande futuro, com excellente praia de banhos proxima, passando agua na frente. Junto ao local está se levantando uma importante villa de cerca de 80 casas. Trata-se no local — prolongamento da rua João Romariz — com Canejo, aos domingos e feriados e nos dias uteis com o sr. Eduardo. Informações na capella de Santo Antonio, na referida rua João Romariz.

VENDEM-SE os sseguintes predios: rua Jorge Rudge (avenida), renda annual 6:000$; preço 30:000$000. Rua Cabido, renda annual 1:200$; preço 8:000$000. rua S. Carlos, renda annual 480$; preço 4:000$. Rua Cassiano, renda annual 2:440$; preço 10:000$000. Rua D. Minervina, renda annual 4:200$; preço 40:000$000. Rua Laurindo Rabello, renda annual 1:440$; preço 16:000$; tratar com H. Machado, á rua General Camara n. 328.

VENDE-SE o predio da rua Gomes Carneiro n. 54, perto da rua Marechal Floriano, proprio para renda, tendo dois andares e grande armazem; ver e tratar no mesmo, até ao meio dia. Não se quer intermediarios. 4278

VENDE-SE, nos suburbios, uma padaria já funcionando, com amassadeira mecanica. Preço 12:000$; tratar com os srs. Machado & C., á rua do Ouvidor n. 108, 1º andar, escriptorio 4º.

VENDEM-SE, nos suburbios, tres predios occupados por negocio. Preço 15:000$, aceita-se offerta; tratar á rua do Ouvidor n. 108, 1º andar, escriptorio 4º.

VENDEM-SE, por 6:500$, dois chalets, no Encantado, com duas salas, quarto, [illegible] e cozinha cada um; aceita-se offerta; tratar á rua do Ouvidor n. 108, 1º andar, escriptorio 4º.

VENDE-SE por 2:500$ um barracão, á rua Muda Nova, em Botafogo; tratar á rua do Ouvidor 108, 1º andar, escriptorio 4º.

VENDE-SE, por 4:500$, um bonito terreno, com 11X50, na estação do Meyer; tratar á rua do Ouvidor 108, no 1º andar, escriptorio 4º.

VENDE-SE por 3:500$ um terreno com 22X[illegible], na estação do Meyer; aceita-se offerta; tratar á rua do Ouvidor n. 108, 1º andar, escriptorio 4º.

VENDE-SE por 4:000$ um terreno com 11X50, em S. Christovão, á rua [illegible]; aceita-se offerta; tratar á rua do Ouvidor 108, 1º andar, escriptorio 4º.

VENDE-SE por 3:500$ um terreno á rua Padre Miguelino, em Catumby; aceita-se offerta; tratar á rua do Ouvidor 108, 1º andar, escriptorio 4º.

VENDE-SE por 3:000$ um predio occupado por negocio, proximo ao Encantado; tratar á rua do Ouvidor 108, 1º andar, escriptorio 4º.

VENDE-SE por 3:500$ uma casinha, na Estrada Real, tendo sala, quarto e cozinha; é nova; tratar á rua do Ouvidor 108, 1º andar, escriptorio 4º.

VENDE-SE um terreno na Estrada Real, fazendo esquina, com 50X50; tratar á rua do Ouvidor n. 108, 1º andar, 4º escriptorio.

VENDE-SE um barracão com 9X50, na estação do Meyer. Preço 2:500$; aceita-se offerta; tratar á rua do Ouvidor 108, 1º andar, escriptorio 4º.

VENDE-SE um barracão com 11X40, na estação do Meyer, por 2:500$; aceita-se offerta; tratar á rua do Ouvidor 108, 1º andar, escriptorio 4º.

VENDE-SE por 11:000$ um grande terreno, proximo á estação do Meyer, com 20X40; aceita-se offerta; tratar á rua do Ouvidor 108, 1º andar, escriptorio 4º.

VENDEM-SE por 13:000$ dois chalets, proximos á Piedade, com grande terreno; aceita-se offerta; tratar á rua do Ouvidor 108, 1º andar, escriptorio 4º.

VENDEM-SE por 10:000$ dois chalets, proximos á Cascadura, sendo um com tres quartos, duas salas e cozinha; o outro com menos um quarto; aceita-se offerta; tratar á rua do Ouvidor 108, 1º andar, escriptorio 4º.

VENDE-SE por 2:000$ uma casinha nos suburbios; tratar á rua do Ouvidor 108, 1º andar, escriptorio 4º.

VENDE-SE por 3:500$ um grande terreno, em frente á estação do Rio das Pedras, fazendo esquina; aceita-se offerta; tratar á rua do Ouvidor 108, 1º andar, escriptorio 4º.

VENDE-SE por 4:000$ um terreno, á rua Araujo Leitão, E. Novo; tratar á rua do Ouvidor 108, 1º andar, 4º escriptorio.

VENDE-SE por 7:500$, proximo á Piedade, uma casa com tres quartos, tres salas, cozinha; tratar á rua do Ouvidor 108, 1º andar, 4º escriptorio.

VENDE-SE por 3:000$ grande terreno, no Andarahy, com 11X50; tratar á rua do Ouvidor n. 108, no 1º andar, 4º escriptorio.

VENDE-SE por 6:000$ um bonito terreno, na Rocha, com 11X68; tratar á rua do Ouvidor n. 108, no 1º andar, 4º escriptorio.

VENDEM-SE por 7:500$ tres chalets, á rua [illegible], proximo á Estrada Real; tratar á rua do Ouvidor 108, 1º andar, 4º escriptorio.

VENDEM-SE por 11:000$ tres predios, á rua Carlos Gomes, aceita-se offerta; tratar á rua do Ouvidor 108, no 1º andar, 4º escriptorio.

VENDE-SE uma casa nova, com dois quartos, duas salas e cozinha, na estação de Anchieta. Preço 1:500$; para tratar á rua do Ouvidor 108, 1º andar, 4º escriptorio, com os srs. Machado & C.

VENDEM-SE tres predios por 11:000$, á rua Cardoso Quintão; aceita-se offerta; tratar á rua do Ouvidor 108, 1º andar, 4º escriptorio.

VENDE-SE um chalet á rua Macedo Braga, por 4:500$; aceita-se offerta; tratar á rua do Ouvidor 108, 1º andar, 4º escriptorio.

VENDE-SE por 2:000$ uma casinha á rua Teixeira de Carvalho; tratar na rua do Ouvidor n. 108, no 1º andar, 4º escriptorio.

VENDEM-SE por 10:000$ dois predios nos suburbios, sendo um occupado por negocio e outro por familia; aceita-se offerta; tratar á rua do Ouvidor 108, 1º andar, escriptorio 4º.

VENDE-SE por 6:000$ uma casa á rua S. Luiz Gonzaga, rendendo 80$, com sala, corredor, quarto, cozinha e quintal, ponto de bondes, funccionando com negocio; informações com o sr. Chaves, á rua do Carmo n. 67, sobrado.

VENDE-SE por 1:400$ o terreno da travessa Borges n. 4 (estação do Meyer) medindo 6 por 24; para tratar á rua Senador Euzebio n. 3[illegible]8.

VENDE-SE o predio n. 70 da rua Matheus, com 8 quartos, 3 salas e mais dependencias, edificado em terreno de 38 metros por 70, dando para a rua Hermengarda; trata-se directamente á rua Carolina Santos n. 35, Meyer, Bocca do Matto.

VENDE-SE e compra-se predios e terrenos e dá dinheiro em hypotheca, o commendador Dart, das 13 ás 4; rua da Quitanda n. 63, mas só negocios licitos.

VENDE-SE um lindo terreno por preço barato, já tem agua e esgoto, na rua S. Carlos n. 153, e trata-se na rua Haddock Lobo n. 40, deposito de aves, com o proprietario. Não se aceita intermediarios.

VENDE-SE um terreno á rua Engenho de Dentro, na estação do mesmo nome, junto á padaria, com 22X60; trata-se á rua Uruguayana n. 66.

VENDE-SE um lote de terreno á rua Manoel Victorino, esquina da rua Niemeyer, estação do Engenho de Dentro, com 11X48; trata-se á rua Uruguayana n. 66.

VENDEM-SE optimos terrenos em Ramos, rua Dr. Pereira Landim, distante um minuto da estação, á vista e a prestações, altos e promptos a edificar; trata-se com Canejo, no local, aos domingos e santificados e feriados, das 7 ás 11 da manhã, e nos dias uteis até ás 7,30 da manhã ou depois das 6 horas da tarde, á rua Quatro de Novembro n. 145 — Ramos. A planta póde ser vista no açougue á Uranos.

VENDEM-SE e compram-se predios e terrenos; trata-se com Luiz Costa, rua do Hospicio 144.

VENDEM-SE magnificos lotes de terrenos, em prestações e á vista; fazem-se construcções de predios e reconstrucções, na estação de Anchieta, E. F. Central; trata-se no mesmo logar, com o sr. Luiz Costa, aos domingos e quartas-feiras.

VENDEM-SE superiores terrenos em Ramos, a vista e a prestações. alguns altos e outros planos, arborisados e com agua na frente de uma rua; proximo da optima praia de banhos. Trata-se no local, prolongamento da rua Romariz, com Canejo, aos domingos e feriados e nos dias uteis com o sr. Eduardo. Tambem na capella de Santo Antonio á referida rua Romariz, acha-se uma planta e indica-se o local.

VENDEM-SE dois magnificos lotes de terreno, á rua General Silva Telles 30, Andarahy; trata-se na mesma.

VENDEM-SE bons lotes de terrenos, promptos a edificar, proximo á Estação de Ramos; informações á estrada da Penha 1137, botequim S. Jorge, defronte da Estação de Ramos.

VENDEM-SE terrenos em lotes a 3 minutos da estação Andrade Araujo, com trens de suburbios da Central, passagens de 300 réis, agua do rio d'Ouro, construcção livre, a 100$, 150$ e 180$, a dinheiro ou a prestações; trata-se com Marcellino. O trem que parte da Central ás 5 e 30 da manhã demora-se em Andrade Araujo 40 minutos, podendo os srs. pretendentes vêr os terrenos e voltarem no mesmo trem.

VENDE-SE uma esplendida situação, terreno proprio 100.000 metros quadrados, grande pomar de laranjeiras, enxertos dando fruto, pomar de fruteiras de conde, mangueiras, jaqueiras, abacateiros, etc.; espaçozal pasto cercado, boa matta, boa casa de morada com agua canalizada dentro, em frente ao edificio do Forum, distante tres minutos da estação de Maxambomba ou do trem; diversos trens de suburbios. Preço 25:000$; para ver e tratar na mesma, com o proprietario, Gaspar José Soares.

VENDE-SE, na estação do Meyer por 15:000$, um terreno com 200 metros de frente completamente nivelado; trata-se na rua do Hospicio n. 84, 1. andar, com o sr. Faria, das 3 ás 4 horas.

VENDE-SE por 4:000$ uma casa acabada de construir; na travessa Dias Pereira n. 32, Piedade. 4335

VENDE-SE um bom predio, em uma das melhores ruas da estação do Encantado, ficando distante 3 minutos; rende mensalmente 100$, e o ultimo preço de venda é de 5:300$; trata-se com o sr. Pereira, das 4 ás 5 horas da tarde, á rua Sete de Setembro n. 194, Alfaiataria Minas Geraes. 4374

VENDE-SE uma pequena casa, construida de novo; trata-se á rua Carolina Machado n. 210, em Madureira.

VENDE-SE, em Mendes distante da estação de Ottoni um kilometro, uma chacara com boa moradia; com o sr. Chaves, á rua do Carmo n. 67, sobrado; tem [illegible] alqueires. Preço 6:000$000.

VENDEM-SE lotes de terrenos a 200 réis o metro quadrado, e a prestações, na linha auxiliar, estação de Andrade Araujo; trata-se com Benigno Armada.

VENDEM-SE optimos terrenos em Ramos (localidade illuminada a luz electrica, distante da capital apenas 18 minutos e servida por 78 trens diarios da Leopoldina) a vista e a prestações, na maioria nivellados, arborizados e promptos para edificações; trata-se no local, no fim da rua Quatro de Novembro, com Canejo, aos domingos e feriados. Informações á mesma rua n. 145.

VENDE-SE um terreno com 11 metros de frente por 50 de fundos, com uma casinha, na rua S. João n. 216, Cachamby, no Meyer; trata-se na praia do Pinto numero 31, Jardim Botanico.

VENDE-SE em "Realengo" uma casa á rua Jacinta n°. 281 um a Estrada do Realengo 89 e 28 lotes de terrenos, a prestações ou a vista; trata-se á Estrada de Santa Cruz n. 113 com José Moraes da Cunha Vasconcellos.

VENDEM-SE bons lotes de terrenos, proximos á estação de Ramos, suburbio servido por 78 trens diarios, da E. de Ferro Leopoldina, 25 minutos da Praia Formosa. Tambem acceitam-se prestações; para tratar, dias uteis, rua da Candelaria n. 9, 1° andar; domingos e feriados, rua Leandro 1, estação de Olaria, com o sr. Alexandre.

VENDE-SE um terreno prompto a edificar, com 11X50, á rua General Thompson Flores, junto ao n. 26, distante 5 minutos da Estação do Meyer e dois do [illegible] de Vasconcellos; trata-se á rua dos Benedictinos 30, Pinho.

VENDE-SE 4 casas na rua do Pinto, [illegible], por 14 contos e rendem 240$ mensaes; trata-se á rua Senador Pompeu, 219, carpinteiro.

VENDEM-SE lotes de terrenos a prestações nos suburbios da Linha Auxiliar Estação Andrade Araujo; tratar com Vva. Sprenger, no mesmo logar.

VENDEM-SE superiores terrenos á vista e a prestações, na Penha, (aprazivel localidade distante apenas 20 minutos da cidade e servida por 78 trens diarios da Leopoldina), todos nivelados, alguns arborizados e promptos para edificações; trata-se no logar, com Sebastião, aos domingos e feriados e informa-se o local no café Lavoura, atrás da estação.

VENDE-SE um predio á rua Silveira Martins, [illegible] trata-se no n. [illegible] da mesma rua, [illegible] tem intermediario.

VENDE-SE [illegible] casas na Aldeia Campista, tendo a [illegible] 2 quartos, cozinha, saletas na frente [illegible] ada ao lado e grande quintal. Trata-se [illegible] na rua Pereira Nunes, 8, com Neves.

VENDE-SE uma quadra de terreno, com frente para duas ruas, propria para uma fabrica industrial e tambem se vendem lotes na Estação de Anchieta; trata-se na mesma estação com Zonini.

VENDE-SE uma casa nova com 2 quartos, 2 salas, cozinha, muro na frente, 4 minutos da Estação de Ramos; informa-se na rua Dr. Miguel Ferreira n. 18.

VENDE-SE, em Ramos, um terreno, sendo canto de rua, com 52 metros por um lado e 50 pelo outro; trata-se com o sr. Joaquim Alves, á rua do Engenho da Pedra n. 164, Bomsuccesso.

VENDE-SE o bom terreno á rua Senador Octaviano n. 208, antiga Caminho Velho, passando á porta os bondes das Aguas Ferreas, com muro de frente, 11 ms. nos fundos e 29 ms. de comprimento, todo murado, tendo esgoto, agua encanada e sete casinhas em ruinas, no dia 3 de junho, ás [illegible] horas da tarde, em leilão, que será effectuado á porta do mesmo, pelo leiloeiro [illegible] Dias; póde ser visto diariamente, a qualquer hora. 4329

VENDEM-SE lotes de terrenos com 6 metros de frente e com 15 de fundos, na rua Moura, com agua e gaz, por preço commodo; para vêr e tratar na rua Gomes Serpa n. 67, Piedade.

VENDE-SE um barracão e terreno, com [illegible] commodos, e bom terreno, por 3:500$, trata-se com Alves & Lopes, á rua Commendador Teixeira de Azevedo, armazem, E. de Dentro. 4188

VENDE-SE uma propriedade, servindo para avenida ou garage; informações á rua Dr. Campos da Paz n. 46 — Rio Comprido.

VENDEM-SE dois lotes de terrenos, em Cachamby, 22X80, com duas frentes, uma para a rua Americana; trata-se á rua Dr. Campos da Paz n. 49.

VENDE-SE um barracão e terreno, na rua Guilhermina n. 173. Preço 2:200$; trata-se na praça do Encantado n. 7, pharmacia, das 8 ás 12. 4187

VENDE-SE uma casa com grande terreno, em Todos os Santos, á rua Major Mascarenhas n. 29, por 6:500$; trata-se na mesma. 4183

VENDEM-SE duas casas com dois quartos, duas salas e cozinha, na Bocca do Matto, por 4:500$; é de graça; trata-se com Ernani Ribeiro, á rua do Rosario 114, 1° andar.

VENDE-SE uma casa recentemente acabada, com duas boas salas, dois quartos, cozinha e jardim na frente, latrina etc., bom terreno, logar saudavel e linda vista, servida pela electricidade, travessa Araujo n. 34, estação de Ramos, por preço razoavel; trata-se na mesma.

VENDE-SE por 5:000$ uma casa com excellente chacara, toda arborizada de arvores fructiferas á rua Virgilia Vidal 132 [illegible], Jacarépaguá.

VENDE-SE uma boa casa, acabada de construir, livre e desembaraçada, duas salas, dois quartos, bom terreno, por tres contos; trata-se na Estrada do Areal antigo ponto de Inhaúma, botequim do Juca Pinto, linha melhoramentos.

VENDE-SE um terreno em Villa Isabel, á rua Theodoro da Silva; trata-se á rua Conselheiro Paranaguá n. 17, Villa Isabel. 4326

VENDE-SE uma casa nova e de solida construcção, em Inhauma, tendo o terreno 10X50; informa-se á rua Archias Cordeiro n. 450, Todos os Santos.

VENDE-SE o terreno da rua Tonelleros, junto ao n. 170, aterrado; trata-se com Carvalho, á rua General Camara n. 363, sobrado. Preço razoavel.

VENDE-SE ou aluga-se o excellente predio novo, no melhor ponto da rua do Bispo, n. 173, com magnifica vista, proprio para estrangeiros; para ser visto das [illegible] horas em deante; trata-se no mesmo.

VENDEM-SE por 9:000$ os predios numeros 15 e 19 da rua Fonseca, S. Christovão, frente de cantaria, terreno proprio, rendendo 164$ por mez; trata-se com o sr. Virgilio Silva, á rua da Assembléa n. 34, [illegible]. 4455

VENDEM-SE esplendidos lotes de terrenos, na Estrada Nova da Pavuna, entre a estação de Irajá e a parada do Collegio, distante cinco minutos da actual estação e a um minuto da que se pretende construir. Os lotes têm agua do Rio do Ouro muito perto e medem 11 a 12 metros de frente com fundos variaveis; para ver e tratar com o sr. Antonio Gonçalves Pereira, na fazenda da Boa Vista, nos dias uteis até ás 8 1/2 da manhã e depois das [illegible] da tarde, e aos domingos e feriados durante todo o dia.

VENDE-SE por 9:000$ um lindo e solido predio, 3 minutos distante da estação de Todos os Santos, com tres quartos e duas salas, assobradado, logar lindo; o terreno mede 17 1/2 por 62 metros, boa construcção; acceita-se offerta razoavel; trata-se com Corrêa, á rua Frei Caneca 422.

PRECISA-SE de uma cozinheira, prefere-se branca, mulata ou estrangeira para um casal sem filhos; trata-se na rua do Hospicio n. 84, sobrado. — Viviano Caldas. 4323

PRECISA-SE de um rapazola para serviços leves, em casa de um casal (só): trata-se na rua do Hospicio n. 84, sobrado, Viviano Caldas. 4324

PEÇO A PALAVRA...

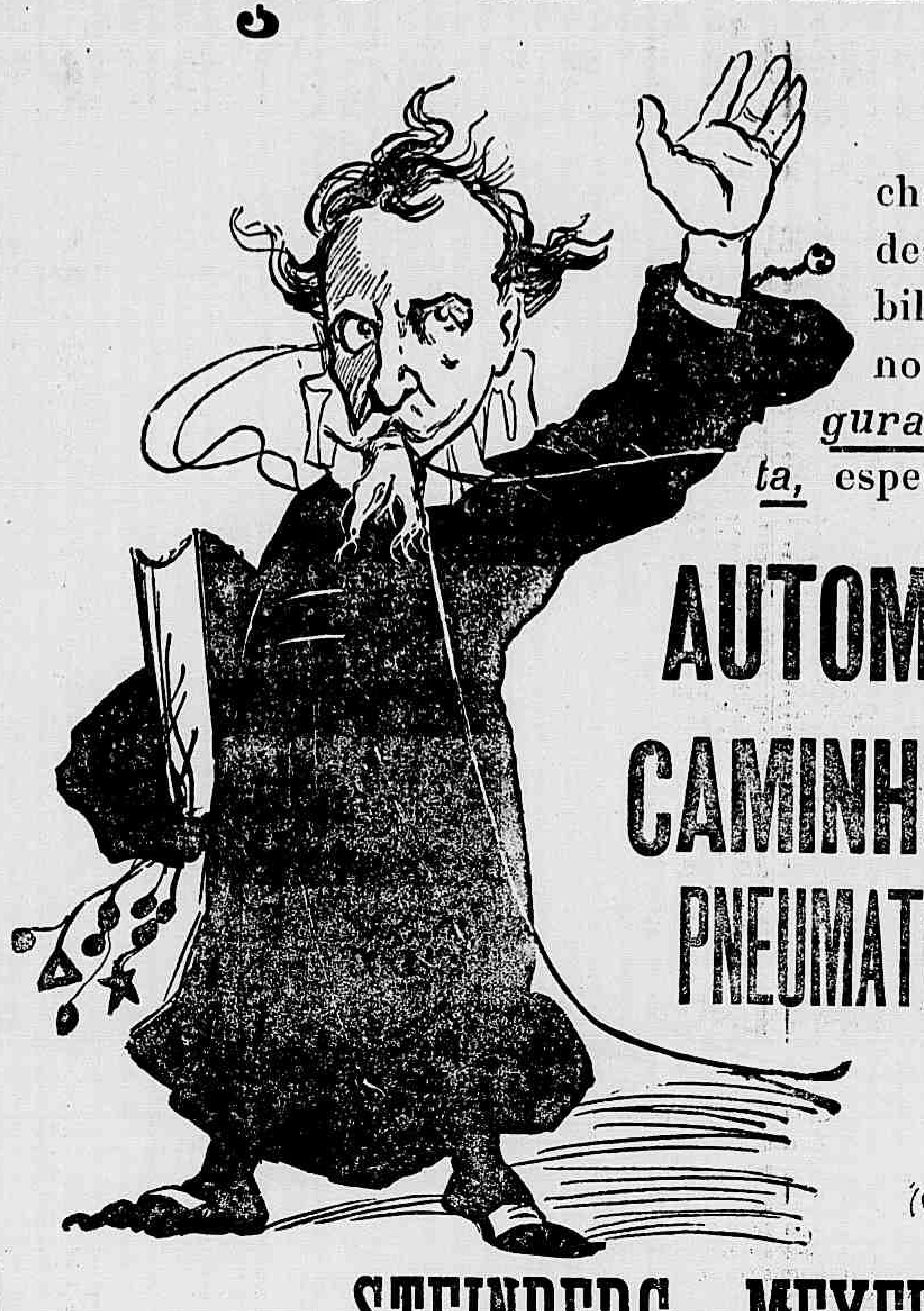

—«Propheta do Mangue me chamaram. E propheta não me desdouro de ser. Aos automobilistas em geral prophetiso no Novo Anno *inalteravel segurança e commodidade perfeita,* especialmente se elles usarem

AUTOMOVEIS BENZ

CAMINHÕES SAURER

PNEUMATICOS CONTINENTAL

Os melhores do mundo.»

(O propheta é brilhantemente applaudido.)

STEINBERG, MEYER & C.

Successores de Carlos Schlosser & C.

AVENIDA RIO BRANCO, 63--RIO DE JANEIRO

Casa filial em S. Paulo: **12, RUA YPIRANGA**

VENDE-SE por 17:000$, um predio novissimo, proprio para noivos, proximo ao Boulevard 28 de Setembro; trata-se das 12 ás 4, na rua da Quitanda n. 63, leiteria.

VENDE-SE, sabbado, 31, ás 4 horas, em leilão, pelo preço que se obtiver, o predio da avenida Pedro Ivo n. 8.

VENDE-SE um grupo de cinco casas novas, sendo uma em centro de grande terreno arborizado, perto de uma fabrica, rende 560$; por 40:000$000. Trata-se com o proprietario, á rua Dr. Ferreira Pontes, 20, Andarahy.

VENDE-SE um predio novo, para negocio e moradia para familia; ver e tratar á rua Dr. Bulhões n. 145.

VENDE-SE uma casa (pequena), á rua D. Anna Mascarenhas n. [illegible]; trata-se na rua do Hospicio n. 84 das 2 1/2 ás 4 horas da tarde, Viviano Caldas.

VENDE-SE uma bicycleta nickelada para senhorita, com pedal livre, em perfeito estado; na rua do Hospicio n. 84, sobrado, Viviano Caldas. 4325

VENDE-SE um botequim em ponto central; informa-se á rua de S. Pedro 289, com os srs. Luciano & Santos.

AGENCIADORES — Precisa-se de bons relacionados e activos, commissão vantajosa; na rua Visconde de Itaúna numero 43, loja. 1624

ALUGA-SE, digo aos noivos por falta de moveis não deixeis de casar; si já tendes noiva não desanimeis; ide ao Parque dos Operarios, rua do Hospicio n. 258, ahi comprareis todo o mobiliario ou moveis avulsos a prestações de 2$000 por semana, sem fiador.

ANTES de comprar o remedio aconselhado, saiba o preço da drogaria André, á rua Sete de Setembro n. 11, proximo á Cathedral.

AULAS e lições particulares de portuguez, francez e inglez, por preços modicos (methodo Berlitz). Dirigir-se a Vieira de Castro e Rodger Sherman, Rua do Hospicio n. 192.

AULAS de francez pratico, conversação pela conhecida professora Alphonse Levy, tres vezes por semana de data a data, 10$ mensaes das 7 horas ás 11 da noite. Rua Sete de Setembro n. 188, 1° andar.

CRÈOLINA

O MELHOR DESINFECTANTE

A'venda nas principaes casas
de ferragens, drogarias e pharmacias

A marca palavra Creolina é registrada
no Brazil por **WILLIAM PEARSON**, HAMBURGO

DIVERSOS

AUTOMOVEL — Vende-se ou aluga-se um dos melhores e de luxo, carro de hora, fazendo bons férias, e é quasi novo; trata-se na rua Engenho de Dentro n. 88. Padaria, com o sr. Santos.

A MILA — ao contrario das suas congeneres, fixa a côr dos cabellos e dá-lhes um admiravel brilho. Na Perfumaria A' Garrafa Grande: rua Uruguayana n. 66.

ACCEITAM-SE roupas de homem para lavar e engommar, com perfeição, Botafogo; na rua General Menna Barreto numero 80. 1552

A' CARIDADE PUBLICA — Uma senhora, viuva, pobre, soffrendo ha longos annos de arterio-sclerose, molestia que a impossibilita de fazer certos trabalhos, por isso pede aos corações bemfazejos uma esmola de occasião. Deus levará em conta este justo [illegible] á supplicante. Cartas n'esta redacção, para A. L.

A velha Feliciana, soffrendo molestia incuravel, pobre sem auxilio de parte alguma, com 76 annos, pede pelo amor de Deus, uma esmola e já lhe faltando a vista, pede aos bons corações uma esmola por alma dos seus parentes. Esta redacção presta-se caridade a receber qualquer esmola.

A'S almas caridosas implora um obolo para a manutenção dos seus filhinhos, a viuva America, por estar doente e sem recursos.

A VIUVA BEMVINDA, tendo oito filhos e estando em grandes difficuldades para mantel-os, pede aos bons corações um obolo para a manutenção destes infelizes.

A viuva Rita Ferreira com a edade de 70 annos, pobre e doente, soffrendo dos intestinos e outros soffrimentos sem ninguem por si, pede uma esmola pelo amor de Deus, pedindo aos corações bemfazejos que com esta edade tenham compaixão desta pobre velha, por alma dos seus parentes, um obolo. Esta redacção presta-se com toda a caridade a receber qualquer esmola.

AOS BONS CORAÇÕES —Uma senhora curta da vista, com 67 annos de edade, pede um obulo ás almas caridosas para sua subsistencia. O "Correio da Manhã" recebe qualquer esmola para a velha Amancia.

ALUGA-SE, isto é, vende-se o Cruzil, porque elle cura qualquer especie de darthros, empingens, eczemas, frieiras, etc. Deposito no Rio: Pharmacia Acre, rua Acre n. 38. Teleph. 3265.

ALUGAM-SE ternos novos de casaca e sobrecasaca, forrados a sêda: na Casacaria Ribeiro, á rua Sete de Setembro n. 199, sobrado, casa recuada. Telephone, 4.282.

BOM MECANICO para concertar caixas de contar-nickeis e qualquer outra machina; [illegible] Passos n. 187.

CURSO livre de architectura, perspectiva, desenho, pintura artistica, esculptura, pyrogravura [illegible] por um novo methodo), 10$ mensaes, gabinete especial de esgrima. Inscripções das 2 ás 4 horas. Henri [illegible]. Rua da Carioca numero 32, 2° andar.

COMPRA-SE um predio para moradia, em qualquer suburbio, com duas salas, tres quartos, quintal e mais accommodações para familia, até 3:000$; na rua Barão de S. Felix n. 12, 1° andar, com Gaspar Lopes; não é commissão. 1513

CADERNETA — Extraviou-se a caderneta da Caixa Economica da 3ª serie numero 178.839, pertencente ao finado Manoel José Pimenta.

COMPRAM-SE e vendem-se terrenos ou casas, em qualquer local. Trata-se com o sr. Pereira, na Alfaiataria Minas Geraes, n. 194, rua Sete de Setembro, das 4 ás 5 da tarde, ou cartas.

COMPRAM-SE joias velhas, com ou sem pedras de qualquer valor, paga-se bem; na "Joalheria Valentim"; rua Gonçalves Dias n. 37.

CASAMENTO e naturalizações: o tratado dos papeis convem a todos só na Indicadora, á rua do Hospicio n. 214.

COMPRA-SE UM PREDIO, tendo pelo menos quatro dormitorios, terreno lateral, situado no Cattete, Laranjeiras ou Botafogo; trata-se sómente com o proprietario. Carta a M. Gonçalves, rua Marquez de Olinda n. 31. 4338

COMPRA-SE um predio nesta cidade, até 5:000$; trata-se na rua do Hospicio numero 45, sobrado, com o sr. Ubaldo.

COMPRA-SE uma casa não muito distante do centro, preço até 10 contos, a pagar 150$ mensaes ou que se combinar, com garantia do proprio predio. O pretendente é antigo e muito conhecido no commercio. Cartas nesta folha a D. O.

CARTAS de fiança, dão-se de boas negociantes e proprietarios; na avenida Gomes Freire n. 26. 1402

CAMPELLO & C. — Rua Luiz de Camões n. 36 — Perdeu-se a cautela numero 12 desta casa.

D. MARIA NAZARETH, pede ás almas caridosas, uma esmola, pois que se acha impossibilitada de trabalhar, além de pobre, e cega, pede remetter as esmolas a esta redacção.

DINHEIRO sob hypothecas de predios, no centro da cidade e localizados, até Engenho Novo, S. Christovão, e Villa Isabel, a 10 o/o de juros e 2 o/o de commissão, com o sr. Andrade; rua Engenho Novo n. 21, Sampaio.

DINHEIRO — Empresta-se sobre hypotheca de predios e terrenos, juros de 10 e 12 o/o, e aos proprietarios que quizerem construir dá-se o dinheiro da construcção bastando ter o terreno. Emprestimos sob inventarios e para extincção de usofructo. Desconto de juros de apolices mesmo de menores ou usofructo. Tratar com o sr. Ferreira, á rua do Ouvidor n. 63, sobrado. 1590

DIARRHÉAS DAS CREANÇAS— Curam-se com a Papaina do dr. Niobey. Cuidado com as imitações.

ENSINA-SE mathematica para exame de admissão ás Escolas Polytechnica e Naval; na rua Chile n. 25, 1° andar. Preço, 30$; matricula: das 12 ás 4 horas da tarde.

EM casa de uma moça de tratamento e só, aluga-se um quarto decentemente, mobilado, a uma moça em egual condição, querendo dá-se pensão; quem pretender dirija-se á rua do Riachuelo n. 385.

ESTOMAGO, FIGADO e intestinos — Especialista — Dr. Theodoreto Nascimento. Consultas, das 2 ás 4, no 2° andar do "J. do Brasil. (elevador).

ELVIRA DE CARVALHO sendo viuva, e cega, pede aos corações bondosos, pelo dia de Finados e Todos os Santos, vivendo na extrema pobreza, não tendo recursos e vivendo em uma casinha de sapé, que desabou devido ao ultimo temporal, pede ás almas ricas e corações bondosos que olhem para esta infeliz cega carregada de filhos, que vivem agora ao relento e debaixo de chuva, e que se compadeçam destas pobres creanças e para alliviar as dôres de uma pobre mãe que soffre de rheumatismo pede a todos que se compadeçam com alguma esmola para esta infeliz cega, que Deus recompensará.

ESCREVER á machina—Com os dez dedos, em 30 lições, só na Escola "VELOX" largo de S. Francisco de Paula 36, sobr. Telephone, 6193.

GRAMOPHONES E CHAPAS — Trocam-se por novas ou usadas de $500 a 3$. Vendem-se de 1$ a 4$. Compram-se concertos e cordas. Rua Larga n. 41 e Lapa 63. 4218

IMPOTENCIA — Cura-se com as garrafadas de canuaba, remedio vegetal, vindo do sertão do Ceará; encontra-se na rua dos Andradas n. 58.

INGLEZ — Uma senhora ingleza, ensina este idioma em aula ou particularmente; na avenida Rio Branco n. 13, 1° andar. 1536

JOSÉ CAREN — Rua Silva Jardim numero 19 — Perdeu-se a cautela n. 70793, desta casa.

JOÃO DA CRUZ, edade 12 annos, morador á travessa Onze de Maio n. 29, cego e mudo, pede pela Sagrada Morte e Paixão de Nosso Senhor Jesus Christo, uma esmola para seu sustento, que Deus recompensará.

MOBILIA, vende-se uma, por 110$, com pouco uso; na rua de S. Luiz Gonzaga n. 287.

MALAS para amostras especiaes, para viajantes, vendem-se algumas; trata-se na rua Municipal n. 11, sala da frente.

O mão halito produzido pelos dentes estragados, desapparece com o uso da pasta Gyvason. Na Perfumaria A' Garrafa Grande rua Uruguayana n. 66.

OFFERECE-SE uma boa ama de leite, de dois mezes, levando a criança; para tratar na rua Chaves Faria n. 28. 1476

OBJECTOS de arte concertam-se com perfeição; informações na rua do Matto-so n. 181.

OFFERECE-SE uma creada portugueza, para casa de distincção, para meninas ou senhoras; sabe de costura, não se importa de viajar, tem as melhores informações. Dirigir-se á rua Marechal Floriano Peixoto n. 7, sobrado. 4260

OFFERECE-SE todo pessoal domestico e de outras classes, em terra, mar, commercio, lavoura e industrias; na rua do Hospicio n. 214.

OFFERECEM-SE para casa de familias sérias, duas moças robustas, ha poucos dias chegadas da Europa, para qualquer serviço; para ver e tratar na ladeira de Santa Thereza n. 18. 1436

PERDEU-SE um paletot, na cancella da rua de S. Francisco Xavier, com alguns documentos no bolso. Gratifica-se a quem o entregar na mesma rua n. 380.

PIANO Debaler, vende-se um por 200$ á rua São Luiz Gonzaga n. 287.

PRECISA-SE de um quarto com janella, até 35$000, para uma senhora de edade, quem tiver escreva para esta redacção a Julia Lima.

PRECISA-SE fallar com o senhor Alvaro Nunes, ex-praça da Brigada Policial; na rua Lopes n. 165 em frente a Estação de Madureira no Botequim.

PERDEU-SE a caderneta n. 243021, 3ª serie da Caixa Economica do Rio de Janeiro.

PRECISA-SE de pessoas que soffram de darthros, empinges, eczemas, frieiras, etc., para se curarem radicalmente com o CRUZIL. Deposito no Rio: pharmacia Acre, rua Acre, 38. Telephone n. 3265.

PRECISA-SE de alumnos de francez pratico, mez 10$. R. de La Colombière; 14, rua da Carioca, das 4 ás 9.

PRECISA-SE tomar conta de uma menina orphã, ou de familia pobre, para entreter uma creança de 4 annos. Dá-se casa, comida, roupa e bom tratamento, e quando o mereça pequena ordenado. Quem não estiver nas condições excusa apresentar-se. Cartas, com explicações a A. C., nesta redacção.

PRECISAM-SE de alumnos de flauta e solfejo. Ensino rapido, por preço modico. Avenida Central n. 47, loja.

PRECISA-SE saber quem soffre de "Polypos". Cura-se sem operação. Dirigir cartas á Pachual á rua dos Invalidos n. 128

PENSÃO magnifica, a domicilio, fornece-se; na rua das Laranjeiras n. 261.

PERDEU-SE a cautela do Monte de Soccorro n. 31161. 4278

PENSÃO — Fornece-se a familias a domicilio, com asseio; na rua Affonso Cavalcante n. 157.

PERDEU-SE a cautela n. 36562, do Monte de Soccorro do Rio de Janeiro.

RIQUEZA em cabellos, conseguireis com o uso do Petroleo Olivier. Na Perfumaria A' Garrafa Grande rua Uruguayana numero 66.

ROBERTO BUZZONE & C., fabrica de chapéos de sol. Importação e exportação. Rua da Carioca n. 42.

SENHORA — Precisa-se uma, de meia edade, que se occupe e desempenhe bem os affazeres do interior da casa de um casal sem filhos; na rua Bento Lisbôa numero 59 — Cattete. 1378

TRASPASSA-SE uma pensão, em bôas condições e afreguezada; tem cinco bons quartos arejados e claros. O motivo do traspasse é o dono não poder continuar, por motivo de doença, á rua da Alfandega n. 14, informa-se na charutaria da esquina.

TRASPASSA-SE uma boa quitanda, com boa freguezia; na rua Guanabara n. 59, Laranjeiras. 1554

TRASPASSA-SE uma quitanda e um salão de barbeiro, juntos ou separados boa freguezia, a casa tem chacara nos fundos e faz esquina. O motivo da venda é o dono ter outro negocio, bondes na porta. E' ponto de futuro. Rua Candido Benicio n. 88, Cascadura — Campinho.

TUBERCULOSE PULMONAR — Tratamento com excellentes resultados pelo dr. L. Castro. Consultas da 1 ás 2 horas, na rua Uruguayana n. 150, e das 3 ás 4, na rua Visconde do Rio Branco n. 31. Gratis aos pobres.

TRASPASSA-SE uma casa de barbeiro bem afreguezada, em um dos melhores pontos; na rua Ferrer n. 13, estação de Bangú. 4314

TRASPASSA-SE uma boa casa para negocio, em frente á estação de Madureira; trata-se na rua Carolina Machado numero 210, em Madureira.

TACHYGRAPHIA — Methodo moderno, simples e facilimo, para se aprender em poucas lições e sem mestre, por Amaro Albuquerque, livraria Alves. Ouvidor, 134.

TRASPASSA-SE o contrato por 18 mezes, de um predio para familia de tratamento, tendo boas accommodações, porão habitavel, luz electrica telephone; para ver na rua Humaytá n. 214, e tratar na rua Rodrigo Silva n. 30, sobrado, aluguel 350$ mensaes.

UM homem, com pratica de construcções, precisa collocar-se em uma companhia ou particularmente, como auxiliar. Cartas para a rua da Lapa n. 8, loja, com as iniciaes M. A. T.

VENDE-SE um importante piano, perfeito, allemão, ainda novo, grande formato, copo de metal e cordas cruzadas, de afamada autor, por preço modico; avenida Passos, antiga do Sacramento n. 34.

VENDE-SE um casal de cyriemas, muito mansas, proprias para jardim; rua Emancipação n. 23 (S. Christovão).

VENDE-SE, á rua José Domingues 58, Encantado, meia mobilia de sala de visitas, constando de um sofá, duas cadeiras de braços e seis de guarnição, com assento e encosto de palhinha, e um lindo e solido guarda-vestidos. 1505

VENDE-SE uma cabra, de raça; á Estrada Real de Santa Cruz n. 2.486, estação da Piedade. 1492

VENDEM-SE uma mesa, cadeiras e sofá, com pouco uso; na rua dos Arcos 31, sobrado. 1394

VENDE-SE uma machina automatica, de cortar bocas de saltos; á rua dos Andradas n. 59. 13339

VENDEM-SE varios moveis, como sejam: commoda, toilette, mesas para cabeceira, camas, cadeiras austriacas, etagère, carteiras para collegio, espelhos, psyché, paravento de canella, divisões, mesa de carvalho esculpturada, escrivaninhas, carrinhos para creanças, geladeira americana, pianos para estudo, superior fogão patente n. 1, dito n. 2, superior buffet de vinhatico, magnifico balcão com marmore, superior mesa com marmore para cozinha, armação de aço, dita com prateleiras e grande quantidade de varios artigos; unica nesta capital. Hospicio 189. 1555

VENDEM-SE dois cavallos completamente arreiados, juntos ou separados, dando sella ou silhão, e muito mansos, por preços razoaveis; ver e tratar na rua da Alegria n. 134, a qualquer hora.

VENDE-SE uma machina Singer, para pespontar, em perfeito estado; á rua Dr. Passos n. 10, D. Clara.

VENDE-SE um casal de cachorrinhos, juntos ou separados, de raça pequena e felpudos; á rua Petropolis 110, casa X, Santa Thereza. 1409

VENDEM-SE madeiras, serradas para construcção marcineiros e carpinteiros molduras torneadores em geral, preços modicos na rua Senhor dos Passos n. 56 perto da avenida Passos casa de J. Fernandes Soares e Comp.

INVICTUS

TONICO VEGETAL

evita a caspa e a queda dos cabellos

Premiado nas exposições internacionaes de Bruxellas, 910, Turim — Roma, 911.

EFFICAZ E AGRADAVEL

nas perfumarias e armarinhos e nos depositos Avenida Rio Branco 169, rua Visconde de Itauna 135-Praça 11 de Junho. Em Nictheroy: Rua Visconde Rio Branco 163-Ribeiro & Irmão

Em Bello Horizonte, Claudiano Martins, & C

VENDE-SE, quasi nova, uma mobilia de sala de visitas, [illegible] peças com [illegible] dourados e cavas com pequenas estatuetas de seda, de muito gosto, por [illegible]; com capas da mesma, de brim de linho, por [illegible]; um [illegible] com frisos dourados, por [illegible]; um porta-chapéo, [illegible]; uma cadeira de balanço, [illegible]; um [illegible], novo e reformado, com pelle cor de cinza em perfeito estado [illegible]; um guarda-comida [illegible]; uma mesa elastica com tres taboas [illegible]; todos os moveis são de canella, da casa Martins, Malheiros & C.; um cabide portatil, todo torneado, [illegible]; uma mesa de pé nova, com pés torneados e envernizados, com [illegible], por [illegible]; uma escada de abrir nova, [illegible]; uma cama de vinhatico, para solteiro, por [illegible] e [illegible] com pés torneados; uma cama de [illegible], [illegible]; um cabide para [illegible], novo, [illegible]; uma chaleira grande, [illegible]; um [illegible], quasi novo, [illegible]; tres machinas para picar carne, [illegible]; uma terrina grande, [illegible], nove pratos de travessa, de differentes tamanhos, novos, [illegible], descansos para talheres, [illegible], uma bandeja para copos, com frisos de metal, por [illegible]; uma colher para assucar, de christofle, [illegible], e mais objectos de casa; [illegible], etc., das 9 da manhã ás [illegible] da noite; rua Benjamin Constant n. [illegible] Gloria.

VENDE-SE um carro para passeio; para tratar á rua de São Luiz Gonzaga 99.

VENDE-SE papel pintado a 210 e 280 a peça na rua do Hospicio n° [illegible] junto á rua da Conceição tambem tem papeis finos que vende em relação aos mais baratos ver para crer na casa Araujo todas as compras são feitas a vista e nada deve por esse motivo vende barato.

VENDE-SE, por preço modico, um guarda-prata, um guarda-comida, um guarda-vestidos, um toilette, uma mesa de jantar e duas mesinhas, tudo com pouco uso e pertencente á familia que se retira; rua Duque Estrada Meyer n. 121.

VENDEM-SE bons canarios belgas, preço baratissimo, para familia; rua Barão do Flamengo n. [illegible], Cattete.

VENDE-SE um Chaly com um cavallo e arreios, tudo novo; á rua D. Rosalina n. 47, estação do Realengo, ou Cascadura n. 28. 1415

VENDEM-SE superiores casaes de canarios ou avulsos, promptos para criar; rua S. Leopoldo n. 88, antigo 31.

VENDEM-SE superiores casaes de canarios ou avulsos, promptos para criar; rua Nova de S. Leopoldo n. 88, antigo n. 31.

VENDEM-SE todos os moveis e cortinas, por todo o preço, por motivo da casa entrar em obras; rua do Estacio n. 75.

VICTORINA MARIA, viuva, completamente cega, com 80 annos de edade pede uma esmola ás boas almas, pela morte e Paixão de Nosso Senhor Jesus Christo. Esta redacção presta-se a receber qualquer esmola onde a pobre irá buscar.

VENDE-SE a Instrucção pratica do ajudante de guarda-livros, obra completa; á venda na Almeida Marques, rua da Quitanda n. 58. "O Caduceu" de Fontes, 1$000.

VENDE-SE um forno para esmaltar em ferro e louça, retratos, etc. etc.; rua dos Invalidos n. 33, loja Santo Antonio. 1423

VENDE-SE, de familia que se retira, sala de visitas: uma linda mobilia de canella com assento de palhinha e encosto estofado e forrado de velludo de Veneza, com filets dourados, constando de sofá duas cadeiras de braços e seis de guarnição, completamente nova, 200$; uma linda e solida cadeira de balanço, com assento e costas estofados, 135$; quarto: um bonito toilette com tampo de pedra marmore escura, dourado, gravuras a ouro e espelho de crystal biseauté, 100$; uma boa cama para casal, com gravuras a ouro e estrado de madeira, 45$; uma mesinha de cabeceira com tampo de marmore escuro e filets dourados, 25$; sala de jantar: um lindo guarda-prata escuro, com lindos trabalhos feitos a buril e dourados e vidros gravados, 100$; uma mesa elastica com tres taboas, 45$; uma machina para costura, Singer, trabalhando a pé, 40$; seis cadeiras austriacas, 33$, as nove peças juntas 580$; para ver e tratar á rua Nova de S. Luiz n. 12 (Itapirú), das 3 ás 5 horas da tarde. 4159

VENDE-SE "Cravocida" para extirpação de verrugas de qualquer parte do corpo. Resultado garantido. Avenida Rio Branco n. 140 pharmacia Orlando Rangel. Rua Primeiro de Março n. 31 drogaria Estabile & Bastos.

VENDEM-SE canarios belgas, preço modico na rua Visconde Itauna n. 163.

VENDEM-SE uma escada de peroba, de 1ª, com 27 degrãos, assim como cinco vãos de portas, de 3 metros e 20 de altura por um metro e 20 de largo, já lustradas; rua da Quitanda n. 94, loja.

VENDEM-SE superiores viveiros para canarios, lustrados; rua Nova de S. Leopoldo n. 88.

VENDEM-SE um bureau-ministre e uma secretaria para senhora, muito barato; na Senhor dos Passos n. 18.

VENDEM-SE e compram-se armações e moveis de uso commercial e domestico; rua do Hospicio n. 198, antigo 210.

VENDE-SE um piano do celebre fabrico; na rua da Alfandega n. 261, sobrado.

VENDE-SE, barato, um microscopio bom rua do Hospicio n. 222, dentista.

VENDE-SE uma grande armação de prateleiras com forro, uma dita sem costas, uma dita envernizada, um balcão de volta com marmore, um dito sem dito, corridos fogões patentes para hotel, grande mesa com dito, etagère, cadeiras austriacas, toldos, escrivaninhas, divisões varias, moveis, lustres, lampadas, portões, grades, trancas, columnas de ferro, portas e de um tudo, para entrega da casa, rua do Hospicio 169.

VENDE-SE uma boa cabra, que dá bastante leite; informa-se á rua Dr. Nabuco de Freitas n. 130, sobrado, Cidade Nova. 4279

VENDE-SE uma bicycletta com todos os pertences e licença; á rua Assis Carneiro n. 102.

VENDE-SE uma boa cabra mineira, com dois filhos por 60$; á rua Barão de Amazonas n. 62.

VENDE-SE, á rua Visconde de Itauna n. 43 A, uma excellente cama de madeira para casal, com colchão e enxergão de arame, completamente nova; cinco de ferro, com colchões, para solteiro, todas novas e com enxergões; dois lavatorios, uma meia mobilia para sala, uma mesa elastica, dois etagères e um bom cofre.

VENDEM-SE moveis novos e usados e trocam-se novos por usados e paga-se bem. Vendem-se: guarda-vestidos, 45$ 60$ 70$, 100$ e 130$; guarda-casacas, 170$, 180$ e 190$; lavatorios, 50$ 60$, 115 e 120$; camas, Maria Antonieta, 70$ 90$ e 100$; ditas Ristori, 30$, 40$ e 65$; ditas para solteiro, de 10$ a 30$. colchões de crina vegetal 18$, 30$ e 40$; ditos de capim bambeque. 4$, 10$ e 18$, guardas-pratos, de 40$, 45$, 55$ e 130$; mesas elasticas, 40$, 60$ e 65$; meias mobilias sul-americanas, 125$ 20$, e 220$, 17, mais artigos pertencentes a este ramo de negocio. Preços baratissimos. Não queiram comprar sem visitar a Casa Confiança, rua do Hospicio n. 235 D. Tavares & C. — Attende-se a chamados pelo telephone n. 4.393, e vendem-se em prestações com 50 o/o sem fiador. 1934.

VENDE-SE barato na Casa Affonso Rego, Fazendas, Modas e Armarinho. Comprem só nesta Casa, que vende mais barato 20 o/o do que na Cidade; rua Voluntarios da Patria, 339, esquina da Real Grandeza.

VENDE-SE barato joias e relogios, na rua Gonçalves Dias n°. 37, Joalheria Valentim.

VENDEM-SE ovos reproductores de Leghorn branca a 12$ a duzia; "Joyeuse Basse Cour", rua Dr. Maia Lacerda n. 70 Estacio de Sá, ou H. Moraes, rua do Ouvidor 63.

VENDE-SE e ensina-se flores imitação biscuit, ramos, palmas, cestas e trepadeiras de 5$ para cima. Praça Duque de Caxias, 35, 2° andar.

VENDE-SE um excellente pianno a bis Pleyel, perfeito, o melhor formato, um dito modelo 4, Pleyel, perfeito; um dito americano muito bom e perfeito; 2 ditos novos do celebre autor Gaveau, Paris, e muitos outros por preços modicos. Sem competencia, systema americano. Ao Piano de Ouro, acreditada casa de confiança ha 32 annos da Guimarães, Rua do Riachuelo n. 425.

VENDEM-SE gallinhas gordas a 30 e 35 mil reis a duzia, a unica casa que vende tão barato, é na Avicultura Modelo rua Souza Barros 36, Estação de Sampaio.

Telephone 1611 villa.

Acceitam-se encommendas ou contractos para fornecimentos semanaes para Hoteis, Quitandas e casas de familias. Ovos pelo estado da praça.

VENDEM-SE ovos, gallinhas e frangos de para raça para reproducções na A[illegible] Basse Cour, 55 Ladeira do Ascurra Aguas Ferreas.

VENDE-SE 1 grande armação propria para fazendas, 1 dita para grinaldas ou outro fim fundo vidros de côres e pouco uso, balcões, vitrinas de vidros e de tudo. Hospicio 189.

VENDEM-SE ovos de raça garantidos, a 8$ a duzia; rua General Camara numero 40.

VENDE-SE tecido de arame a 400 réis o metro; na rua Sete de Setembro n. 199.

VENDEM-SE na casa V. Machado as musicas de maior successo de A. Cavalcanti, Meu Viver e Fanynha, valsa muito procurada, Quanto Amôr! S.ás.

VENDE-SE um elegante phaeton em bom estado; na rua Cardoso Marinho n. 48, Santo Christo.

VENDEM-SE e compram-se moveis novos e usados, por preços sem competencia; à rua Vinte e Quatro de Maio 603 e 503 A. Cocheira do Povo.

VENDEM-SE JOIAS de fino gosto, garantindo-se a qualidade por preço sem competencia. Só visitando esta joalheria se acredita. Rua 7 Setembro n. 55—Pires & Passos.

VENDEM-SE gallinhas gordas e superiores a 35$ a duzia, na Avicultura Modelo, rua Souza Barros, 36, estação de Rampaio. Telephone provisorio 1611, Villa. Acceita-se contrato para fornecimento semanal para casas particulares, hoteis e quitandas. Ovos pelo preço geral da praça. Acceitam-se aves em consignação.

VENDE-SE uma boa vacca tourina, nova, dando bastante leite; preço 350$; para ver e tratar á rua Lucidio Lago n. 91 — Meyer.

VENDEM-SE e compram-se moveis; reformam-se colchões e moveis, com perfeição. Superior guarda-casacas, de vinhatico, espelho de crystal, 110$; guarda-vestidos, idem, 85$; bom guarda-pratos de vinhatico, 45$; camas de vinhatico, para solteiro a 18$ e 20$; para casal, a 25$ e 30$; superiores mobilias para sala de visitas, desde 130$; porta-bibelots, a 30$; cadeiras de balanço, a 15$, 30$ e 45$ e todos os artigos para familia, por preços os mais razoaveis, na casa de Abilio, á rua Vinte e Quatro de Maio n. 306, estação do Sampaio. 4254

VENDE-SE um automovel torpedo, fabricante francez, a prestações; á rua Senador Euzebio n. 180, Garage Brazileira, com o encarregado. O carro tem o n. 894.

VENDE-SE um relogio americano, de parede, por 10$; á rua Camerino n. 8, relojoaria.

VENDE-SE um automovel Stouver, com licença, e está na praça; trata-se à rua Sete de Setembro n. 172.

VENDE-SE uma bicycletta. Preço modico; praia de Botafogo n. 432.

VENDEM-SE, de familia que se retira para a Europa, um guarda-vestidos de vinhatico, uma toilette e uma mesa de cabeceira, da mesma madeira, e uma cama de casados, de perola, tudo quasi novo e por modico preço; á rua Getulio n. 135. Todos os Santos. 4164

VENDE-SE, barato, um balcão com quatro metros de comprimento; á rua José dos Reis n. 143 — Engenho de Dentro.

VENDE-SE, para desoccupar logar, um lindo psyché de vinhatico, espelho bizauté, e uma estante para musicas; rua Nossa Senhora de Copacabana n. 41.

VENDE-SE, por 100$, boa flauta Lefevre, systema moderno, com chapa e bocal todo de nickel; avenida Rio Branco n. 47.

VENDE-SE uma bicycletta nova; à rua Marquez de Abrantes n. 55.

VENDEM-SE um phaeton americano e uma charrette, com tolda, muito leve; ver e tratar á rua do Riachuelo n. 366.

VENDEM-SE malas de couro, por metade do preço, para liquidação de negocio; na Madrilena, rua Marechal Floriano n. 149. 3988

VENDEM-SE e compram-se armações, balcões, escrivaninhas, divisões e outros moveis, na rua Senhor dos Passos, 18.

ZU vermiethen gut moeblierte zimmer electr. beleuchtung; ohne andere mitbewohner, erkundigung; rua do Cattete numero 322. 1521

100:000$ — Precisa-se de pessoa que disponha desta importancia para negocio muito garantido, sem risco de prejuizos, e dando um lucro de 20 °|° em menos de 10 mezes escrever para Augusto de Souza, na rua S. Francisco Xavier n. 354.

Julieta e Emilia — Pedem pela Paixão de N. S. Jesus Christo, um obolo. Velhos, doentes e sem ninguem por si, agradecem a todos, em nome do bom Deus, as esmolas que receberem, por intermedio da administração desta folha.

500$000 mensaes dá-se a um bom e bem relacionado agente de annuncios; informa-se na rua 7 de Setembro n. 29, sobrado, sala n. 2, das 10 ás 12 e das 2 ás 6 horas da tarde.

Ajudante de guarda-livros Precisa-se de um que tenha pratica e boa letra dando referencias. Cartas á caixa do Correio n. 127.

Senhoritas, senhoras e senhores, que queiram, nas horas vagas, fazer uma propaganda muito seria, entre as pessoas de suas relações, poderão com facilidade ganhar 3 libras em ouro por semana. Rua 7 de Setembro n. 29, sobrado, sala n. 2, das 10 ás 12 e das 2 ás 5 horas.

PARTEIRA — Mme. Tavsira Morgado, com longa pratica dos hospitaes da Europa, trata de molestias do utero e hemorrhagias e suspensão evita a concepção em casos indicados; previne que se mudou da rua Larga nº. 97, sobrado, para a rua do Acre, nº. 116 (sobrado), proximo á rua Larga.

EXTERNATO CUNHA

Fundado em 1909 — Cursos: primario, secundario, commercial e de admissão ás Faculdades. Mensalidades: 20$000. Ensino garantido, successo pleno obtido nos exames de admissão ás Faculdades ultimamente realizados. Diurno e nocturno — das 11 ás 9 — rua do Hospicio n. 42, (2º. andar).

Dr. Alvaro Ferreira—cirurgião-dentista, esp., em dentaduras sem chapa, pivots, corôas, etc.; cons., das 9 ás 3, aos domingos até ao meiodia, Rua Gonçalves Dias n. 78, Attende a chamados a domicilio, preços modicos.

PARTEIRA A verdadeira mme. Palmyra trata de molestias de senhoras, evita a gravidez por um processo garantido sem egual. Consultorio á rua Camerino n. 105 Telephone n. 4102.

DR. MASSON DA FONSECA de volta da sua viagem á Europa: Cons., rua d'Assembléa n. 47, das 4 ás 6 horas. Res., rua das Laranjeiras numero 354.

Consultas gratis por medicos e operadores especialistas em molestias dos **OLHOS, OUVIDO, GARGANTA e NARIZ**, enfermidades das senhoras, creanças, pelle, syphilis, venereas e das vias genitaes e urinarias do homem e da mulher. Todos os dias, das 12 ás 2 e das 3 ás 6 horas da tarde. Rua do Lavradio n. 90.

Externato Maurell — Curso de admissão para qualquer escola. Diurno e nocturno. Rua 7 de Setembro n 170, 1 e 2º andares.

O dr. Macedo Soares e o dr. Manoel Airosa dão consultas, todos os dias, na pharmacia Manoel Victorino. Engenho de Dentro, rua dr. Manoel Victorino n. 173.

COLORINA, Tintura ideal garantida para restituir ao cabello a sua côr original preta ou castanha. — Preço, 10$000; pelo correio, mais 2$000. Deposito geral, rua 7 de Setembro n. 127 — R. Kanitz.

Gonorrhéas e suas complicações — Cura radical. — Dr. João Abreu — Rua do Hospicio 35. Das 8 ás 4 horas.

LOTERIAS DA Capital Federal

Extracções diarias sob a fiscalisação do Governo Federal ás 2 e meia e aos sabbados ás 3 horas á rua Visconde de Itaborahy n. 43.

HOJE HOJE

248—9ª

20:000$000

Por 1$600 em meios de 800 réis

Amanhã Amanhã

A's 3 horas da tarde

286 — 4ª

50:000$000

Por 6$400 em oitavos

Só jogam 35.000 bilhetes.

Sabbado, 7 de junho

NOVO PLANO

A's 3 horas da tarde

288—1ª

100:000$000

por 8$300 em inteiros e decimos a 850 réis

Grande e Extraordinaria Loteria PARA S. JOÃO EM 3 SORTEIOS:

1º em 23 de junho, ás 3 horas PREMIO MAIOR

200 MIL FRANCOS

2º em 24 de junho, ás 11 horas PREMIO MAIOR

300 MIL FRANCOS

3º em 24 de junho, á 1 hora PREMIO MAIOR

500 MIL FRANCOS

Total dos 3 premios maiores

UM MILHÃO DE FRANCOS

PREÇOS DOS BILHETES—**Inteiros, 26$400, quartos, 6$600; o quadragesimos, $700.**

No preço dos bilhetes está incluido o sello exigido por lei.

N. B. — Os premios superiores a 200$000 estão sujeitos ao desconto de 5 °/. Bilhetes á venda em todas as casas da Capital Federal e nos Estados do Norte e Sul.

Os pedidos de bilhetes do Interior devem ser acompanhados de mais 500 réis para o porte do correio e dirigidos aos Agentes Geraes: Nazareth & C. — Rua do Ouvidor n. 94—Caixa 817— Endereço telegraphico—«LUSVEL»

25$000 Um apparelho para chá e café, 34 peças, com dourados e fina pintura. Nos armazens Villaça, á rua Frei Caneca n. 126.

27$000 um apparelho para jantar com 32 peças, com dourado e pintura no grande barateiro da rua Frei Caneca n. 126.

9$500 duzia de talheres americanos, legitimos; na rua Frei Caneca n. 126. Armazens Villaça.

48$000 um fino e superior apparelho para jantar com 62 peças com dourado e fina pintura, no grande barateiro da rua Frei Caneca n .126.

23$000 Um lindo apparelho para "toilette" com 7 peças, meia porcelana legitima; panellas, ferro CLARK, kilo 1$900, no grande barateiro da rua Frei Caneca n. 126, Armazens Villaça.

55$000 Um fino apparelho para jantar com 72 peças e rica pintura com dourado; colheres de aluminio para sopa, duzia 4$500, no grande barateiro da rua Frei Caneca n. 126. Em frente a avenida Mem de Sá.

11$000 Um fino apparelho de "toilette" com peças, com lindas ramagens, pratos de granito por duzia 3$500; no grande barateiro da rua Frei Caneca n. 126.

22$000 Um lindo serviço com 33 peças para almoço. Armazens Villaça. Grande Barateiro da rua Frei Caneca n. 126.

Fogos do ar e de salão para as festas de Santo Antonio e São João, com poteiras a 5$500 o par e outras muitas coisas que só á vista. 126, rua Frei Caneca.

4$000... Concertos em relogios garantidos por um anno, sendo corda, limpeza ou reparo. Concerta e fabrica joias. Compram-se brilhantes, ouro e prata paga-se bem. Oculos e pince-nez desde 1.500 — R. 7. de Setembro 55 Pires & Passos.

Bilz Delicioso refrigerante Espumante sem alcool. Tel. 1443— Caixa postal n. 244.

Dr. Jacintho Baptista dos Santos Tratamento de todas as molestias das senhoras, cura dos tumores fibrosos hemorrhagias e das hemorrhagias uterinas sem operação. Applica o invento de prevenir para sempre a concepção. Consultorio, rua da Quitanda n. 46, da 1 ás 4 horas. Aos sabbados gratis ao pobres.

Pinheiro Guimarães Por 7$000 excellentes instructivas e permanentes lições de ESCRIPTURAÇÃO MERCANTIL. Comprem este methodo. A venda nas livrarias e a rua da Carioca n. 37 A' GUITARRA DE PRATA. Pelo Correio, mais $500. Pedidos ao autor, rua S. Pedro 120. Rio.

Dr. M. Moniz Freire Clinica Medico-cirurgica—Vias urinarias. Syphilis. Rua da Carioca n. 33 (das 3 ás 5 horas). Residencia Palmeira 90, (Botafogo).

EXTERNATO MINERVA — Rua do Rosario 172, sobrado. — Cursos primario, secundario, commercial e de admissão ás escolas superiores. Diurnos e nocturnos.

Retratos Tiram-se todos os dias, trabalho perfeito, na photographia do Commercio de Teixeira Bastos, rua da Assembléa n. 98. 3341

DR. ED. MEIRELLES doenças das creanças — VIAS URINARIAS.

TRATAMENTO RAPIDO DA GONORRHE'A, estreitamento da urethra, syphilis, hydrocele, etc. Exame e tratamento das vias urinarias pela electricidade. — R. Carioca n. 33, das 3-6, Haddock Lobo n. 458.

DENTISTA — Vende-se em segunda mão uma cadeira Cylloid, uma mesa de Holmes e uma banqueta de White; na rua General Camara n. 163; tratar com o professor A. de Souza

9$500 Duzia de talheres americanos, legitimos; na rua Senador Euzebio n. 160 — Praça 11 de Junho.

EM FRENTE AO JARDIM

25$000 Um apparelho para chá e café, 34 peças, com dourados e fina pintura; no grande barateiro da rua Senador Euzebio, 160 — Praça 11 de Junho.

EM FRENTE AO JARDIM

23$000 Um lindo apparelho para "toilette" com 7 peças, meia porcelana legitima; panellas, ferro CLARK, kilo $900, no grande barateiro da rua Senador Euzebio n. 160 — Praça 11 de Junho.

EM FRENTE AO JARDIM

55$000 Um fino apparelho para jantar, com 72 peças e rica pintura com dourado; colheres de aluminio para sopa, duzia 4$500, no grande barateiro da rua Senador Euzebio n. 160 — Praça 11 de Junho.

EM FRENTE AO JARDIM

11$000 Um fino apparelho de "toilette", com 6 peças, com lindas ramagens; pratos de granito, por duzia 3$500; no grande barateiro da rua Senador Euzebio n. 160 — Praça 11 de Junho, porta larga.

EM FRENTE AO JARDIM

Pasta e Xarope de NAFÉ DELANGRENIER contra TOSSE, DEFLUXO, BRONCHITE

19, rue des Saints-Pères, Paris, e Pharmacias

LOUÇAS, ferragens, trens de cozinha, no Grande Barateiro; na rua Senador Euzebio n. 118. Carretos gratis.

4$500 uma duzia de copos, meio crystal, lavrados, sem pé, no Grande Barateiro; rua Senador Euzebio n. 118. Carretos gratis.

50$000 um apparelho para jantar meia porcelana, no Grande Barateiro; rua Senador Euzebio n. 118. Carretos gratis.

3$000 uma duzia de pratos lavrados. Ao Grande Barateiro; rua Senador Euzebio n. 118. Carretos gratis.

2$500 uma duzia de copos de vidro. Ao Grande Barateiro; rua Senador Euzebio n. 118. Carretos gratis.

3$500 uma duzia de colheres de aluminio para sopa. Ao Grande Barateiro; rua Senador Euzebio n. 118. Carretos gratis.

DR. Mauricio Kanitz — medico operador e parteiro, especialmente em molestias venereas e das vias urinarias, cura garantida da syphilis por processo especial e indolor. Faz-se tambem a applicação do "606". Ex-assistente dos professores, Recamarsky, Rona, Kirschler, com clinica hospitalar de Vienna, Budapest, Poia (Hospital da Armada), Berlim; cons. das 12 ás 4; r. General Camara n. 104. — Res. rua Carvalho Monteiro n. 48.

DEPURATIVO LYRA HEMOSANO **CURA SYPHILIS** SABOR AGRADAVEL *Não ataca o estomago*

FRACOS!! neurasthenicos, impotentes, tomae as **Gottas Potenciaes** do dr. Wilman, e ficareis curados rapidamente. Vidro 3$. Rua do Hospicio n. 9, drogaria e pharmacias.

DENTISTA Heitor Corrêa, especialista em trabalhos a ouro e a porcellana. Gabinete montado com apparelhos modernos de electricidade. Preços modicos. Das 7 ás 6 horas. Domingos até 3 horas Telephone 3.440

T. de S. Francisco de Paula, 12 antigo C

HOTEL VICTORIA — Rua do Cattete 274, para familias e cavalheiros.

DR. ALVINO AGUIAR — especialista em molestias de: Estomago, rins e pulmões. Tratamento das anemias e depauperamento organico. Molestias das senhoras, clinica medica. Residencia, travessa do Torres, 17. Consultorio, rua Rodrigo Silva 5, das 2 ás 4 (entre Assembléa e S. José). Teleph. 4.265

Quem desejar ver-se livre dos atrazos da vida, saber o pensamento de pessoas de amizade, attrahir amor e bons negocios, tratar todas as doenças, obter o que desejar, por mais difficil que seja, dirija-se á rua do Cupertino n. 5, estação do Dr. Frontin; trabalhos scientificos e garantidos; consultas todos os dias até ás 9 horas da noite.

DINHEIRO — Empresta-se sob hypothecas de predios e inventarios, juros modicos, com Jorge Sayé, à rua do Ouvidor n. 108, sala 5.

CASAMENTOS — civil 25$ **religioso, 20$ com ou sem certidões, só pagam depois dos papeis promptos. Preparam-se em 2 horas si os nubentes justificarem urgencia; trata-se á rua Carioca, 40 e 51, com o sr. Silva.**

Cabellos O Capillolino evita a caspa e quéda dos cabellos, além de tornal-os vigorosos, abundantes e sedosos. Depositos: Drogaria Rodrigues — Rua Gonçalves Dias n. 59; Pharmacia: ruas, praça Tiradentes 9 e no laboratorio de L. Bravo & C., rua dos Invalidos, 136. Preço do vidro 3$000.

DENTISTA *Americano dr. C. Figueiredo* especialista em extracções completamente sem dôr e outros trabalhos garantidos; systema aperfeiçoado, preços modicos, e em prestações; das 7 da manhã ás 9 da noite, rua do Hospicio n. 222, canto da Avenida

GRAVIDEZ Evita-se sem medicamentos; informações, avenida Gomes Freire n. 126, sobrado, com mme. Affonso, casa de familia.

Clinica de molestias das senhoras e syphilis — Dr. Valentim Bittencourt, cura os tumores dos seios e do ventre, as molestias das vias urinarias, genitaes, as metrites, os corrimentos uterinos e vaginaes, e regularisa a menstruação por processo seu. Applica o 606 e 914 com ou sem injecção, e esta sem dôr, os seus serviços são pagos em prestações modicas. Consultorio perfeitamente apparelhado, rua Rodrigo Silva n. 26, esquina da rua da Assembléa. De 12 ás 3 horas da tarde. Telephone 5.647. Residencia: Marquez de Pombal, 67.

CONVEM visitar o gabinete electro-dentario do C. Dentista Dr. Braga, V. Exª. nada paga pela visita. Diariamente depois do meio dia. Av. R. Branco, no 2º andar do "Jornal do Brasil". Teleph. 3.659.

A MAIS UTIL invenção Americana e o BridgeWork Movel (dentadura sem chapa) muito solido elegante e hygienico. O C. Dentista Dr. Braga é o unico, no Rio, que confecciona taes apparelhos. Applicação da electricidade em todos os casos de modo que as extracções e demais operações são feitas sem a minima dôr. Pagamento só depois da conclusão. Av. R. Branco, 2º andar do "Jornal do Brasil". Diariamente.

CALLISTA — J. Gonzalez, grande especialista, que extrae callos e desencrava unhas sem dôr. Preço em seu gabinete 5$000, das 7 da manhã ás 5 da tarde; attende chamados nos domingos; na rua Gonçalves Dias n. 13, sobrado. 3181

DINHEIRO aprestações mensaes sob aluguels de casas e tambem fazem-se hypothecas, rua Camerino n. 99.

ESPIRITA SOMNAMBULO Consulta com clareza todos os segredos e mysterios da vida humana, fazendo desapparecer os atrazos, embaraços, rivalidades, por mais difficeis que sejam, e tratamento de qualquer molestia pelo espiritismo e sciencias occultas: diagnosticos e prognosticos scientificos, garantidos — Das 10 ás 4 da tarde e das 6 ás 8 da noite — Praça da Republica 195, sobrado.

PRIVILEGIOS Leclere & C.

Succes. de Jules Geraud, Leclere a Comp.

Rua do Rosario, 156 — Rio de Janeiro

Encarregam-se de obter patentes de invenção no Brasil e as compras de registro para a fabrica, do commercio obras artisticas e literarias.

Moveis a prestações

Entrega-se com a primeira prestação, sem fiador, na rua General Caldwell numero 65. Telephone 5.020. Campos, Lopes & C.

SENHORA

Tendo soffrido durante muitos annos de uma molestia particular do nosso sexo, agora radicalmente curada, fiz uma promessa de publical-o para que todas as que soffrem possam curar-se. Peçam informações que darei gratuitamente, a Margarida N. Caixa do Correio n. 1831.

Primeiro andar na Avenida

Aluga-se, proprio para empresa, medicos, modistas, etc., a frente do 1º andar da Avenida Rio Branco n. 43, dividida em cinco amplos escriptorios. Tratar na loja.

Ler e escrever em 3 mezes

Laura Franco da Silva, professora portugueza diplomada, ensina por methodo facil e simples. Telephone 3141. Rua do Rosario n. 170, 1º andar.

ATTENÇÃO

Extraviou-se a caderneta da Caixa Economica n. 183.098, da 3ª serie, pertencente a José Manoel Canosa.

PENSÃO

Traspassa-se uma grande pensão, muito afreguezada, bem conhecida, com trinta e quatro commodos, mobilados e espaçosos, e longo contrato; para familias e cavalheiros; em um dos melhores pontos da cidade: trata-se com o sr. Macedo, na *Folha do Dia.*

CORRETORES DE SEGUROS

Precisa-se de bons corretores de seguro de vida pelo mutualismo, para sociedade de organização mais solida e de melhores planos desta capital. N°"A Carioca" — 27, R. Chile.

Moveis a prestações sem fiador

Só na Fafrica Vilhena, Souza & C., encontram-se variados estylos de mobilias, sala de jantar, dormitorios e outros moveis avulsos, que se vendem a preços inferiores a todas as outras casas; e não confundir, é 63 rua General Caldwell, 631 Telephone 4168. Não tem filiaes; entrega com a 1ª prestação.

CONSULTAS GRATIS

Preços de drogaria. Pharmacia Halfeld. Rua S. José 80.

Anemil e Anemiol

O ANEMIL TOSTES, uncinarida, é o especifico da *opilação* e das *anemias* em geral. O ANEMIOL TOSTES é prodigioso gerador de sangue, força e vigor — é o rei dos tonicos. Deposito: rua Sete de Setembro, 61. Rio.

DINHEIRO

Dá-se sob hypotheca de predios e terrenos a quantia de 100:000$000, em differentes parcellas, a juros de 11 a 12 por °|°. Para tratar directamente com o capitalista. Rua Nossa Senhora de Copacabana n. 650.

CASA

Compra-se uma até 6:000$, nos suburbios, do Engenho de Dentro para baixo, preferindo-se do lado esquerdo da Estrada.

Propostas com informações para a rua Dr. Manoel Victorino, 215, Engenho de Dentro.

Lyceu Preparatoriano

Curso nocturno. Mensalidades de 10$ a 35$. Rua 7 de Setembro n. 29, sobrado. Das 6 1|2, ás 10 da noite.

DESCOBERTA UTIL

A Pasta anti-venerea cura cancro siphyllitico em 3 dias, sem dôr. Laboratorio, rua Riachuelo 191, pharmacia Villas Bôas. Deposito, Granado & C.

Acção entre amigos

Por motivos imprevistos, fica transferida para 30 de junho proximo futuro a rifa de um piano que devia extrair-se em 31 do corrente. Bicas, 28 de maio de 1913. João T. de Cerqueira.

Fabrica de caixas de papelão

Vende-se uma machina para cozer caixas e uma para riscar e vincar com tres jogos diversos sem uso. Rua da Quitanda 26. Typographia.

BELLEZA ETERNA

Só com o uso de massagens, applicadas por mim. Todos os dias, das 8 ás 5. Mlle Ercilia, rua Rodrigo Silva, 36, casa A' Noiva. Preço, 2$000.

CASA LONDRINA

Barroso & Santos participam aos seus freguezes e amigos, que mudaram sua alfaiataria para á avenida Rio Branco n. 42, esquina da rua Theophilo Ottoni.

Participam aos mesmos que receberam directamente da Europa, grande e variado sortimento de **casemiras proprias para a estação.**

BILHETES PELO PREÇO REAL SÓ'

NO CENTRO LOTERICO POSTAL

Rua Nova do Ouvidor n. 4

CATARATA..

Cura da catarata por processo operatorio seguro, qualquer que seja a idade do doente pelo Dr. Neves da Rocha, oculista com longa pratica da sua especialidade, no paiz e nos hospitaes de Berlim, Vienna, Paris e Londres; medico de diversos hospitaes desta cidade, Avenida Rio Branco, n. 90, das 9 ás 11 e de 1 ás 4 horas. Honorarios moderados.

ZUMBIDOS DE OUVIDOS

Tratamento pelo Dr. Neves da Rocha, com exito seguro, dos zumbidos dos ouvidos, pela massagem vibratoria, pelas correntes continuas e pelas correntes de alta frequencia. Os zumbidos diminuem logo na primeira applicação e acabam desapparecendo completamente. Consultas de 1 ás 4; Avenida Rio Branco 90.

Aguas Ferreas ou Sta. Thereza

Precisa-se de bons quartos, em casa de familia de respeito, para cavalheiros estrangeiros

Offertas a caixa postal 1824.

MOVEIS

Solidos, elegantes e garantidos encontram-se na **Fabrica Progresso** por preços sem competencia. Rua da Constituição n. 34.

COQUELUCHE, INFLUENZA, TOSSES ETC. USEM O Cardus Benedictus ANTI-CATARRHAL GRANADO

Empregados com familias e sem familias

Contrata-se uma grande porção de familias e homens solteiros para o interior de S. Paulo, para apanhar café; trata-se, rua Riachuelo 191 — Pharmacia Villas-Bôas.

IMPOTENCIA

VITALIDADE DO HOMEM

Mysterio — Cura radical sem dar medicamentos para tomar; não influe a edade, garantida; cura tambem prisão e fraqueza dos intestinos e por correspondencia. Acceita pagamentos em prestações. Consultas das 8 horas da manhã ás 9 da noite, na

RUA DA ALFANDEGA, 179

M. Carvalho.

COSTUREIRAS

Precisa-se, na "Fabrica Olival", á rua Primeiro de Março 96, 2º andar, pagando-se bem, pela nova tabella.

ATTENÇÃO

Vinho verde, recebido directamente de Amarante. Vende-se garrafa a $600. 1 quinto de 100 litros, sellado, 84$000. 1 dito de 85 litros, sellado, 72$000. Dito virgem do Douro, garrafa, $700. 1 decimo sellado, 38$000. Vende-se no armazem de G. S. Machado, á rua dos Ourives n. 147, esquina da rua Acre. Rio de Janeiro — Telephone, 2.016, Central.

GANHAR DINHEIRO—

Tendes algum desejo que apezar do vosso esforço não conseguis realizar? Sois infeliz em vossa familia ou em commercio? Precisaes descobrir alguma coisa que vos preoccupa? Fazer voltar para vossa companhia alguem que se tenha separado? Curar vicio de bebida, jogo, sensualismo, ou alguma molestia? Destruir algum maleficio? Recuperar algum objecto que vos tenham roubado? Alcançar bom emprego ou negocio? Fazer casamento vantajoso? Revigorar a potencia? Augmentar a vista ou memoria? Adivinhar numeros da sorte? Attrahir abundancia d dinheiro? Empregae os ACCUMULADORES MENTAES NUMEROS 5 E 6. Nada têm de feitiçaria ou contrario á religião. E' uma descoberta da influencia occulta da propria vontade, para dar ao magnetismo da vontade o potencial realizador, tal como o auxilio da luneta em relação á vista, ou como phonographo que fala por causa da voz que foi nelle gravada, como a da saturação da vontade nos Accumuladores.

Todo o dinheiro que se gasta com os Accumuladores recupera-se logo com grande lucro! Numerosos attestados favoraveis estão nos nossos 23 magazines. Sempre deram resultado e são por nós vendidos desde ha doze annos! Contra factos não ha argumentos! Um Accumulador sozinho dá resultado; mas os dous (ns. 5 e 6) quando estão reunidos em poder da mesma pessoa, servem tambem para hypnotizar ou magnetizar, curar só com a mão ou á distancia, e são muito mais efficazes para qualquer fim. PREÇO DE CADA UM 33$000.

Os pedidos de fóra devem ser enviados com as importancias em vale postal ou carta de valor registrada a LAWRENCE & C., rua da Assembléa n. 45 — RIO DE JANEIRO — Dá-se gratis um magazine.

IMPOTENCIA

SAUDE DO HOMEM

Mysterio — Cura radical sem dar medicamentos para tomar; não influe a edade, garantida; cura tambem prisão e fraqueza dos intestinos e por correspondencia. Acceita pagamentos em prestações. Consultas das 8 horas da manhã ás 9 da noite, na

RUA MARECHAL FLORIANO PEIXOTO, 41, SOBRADO

J. Pereira.

Moveis a prestações e a dinheiro

Na fabrica e deposito de Carvalho & Filho, á rua Visconde de Itauna n. 41, encontram-se lindos dormitorios e outros moveis de estylo moderno, a preços sem competidor. Proximo ao Campo de Sant'Anna. Telephone n. 6.148.

LEIAM AQUELLES que padecem de febres tenazes

"Tenho 32 annos de edade, escreve o sr. Martin, proprietario cultivador em Ygrande (França). Nos verões precedentes tive alguns accessos de febre, que passaram com o emprego do sulfato de quinina. No mez de agosto passado, fui outra vez acommettido da mesma febre inter-

O sr. Martin

mittente; mas desta vez o sulfato de quinina não produziu o costumado effeito. Causou-me fortes dôres de estomago e, por consequencia, uma invencivel repugnancia. A febre augmentou. Senti um nojo immenso dos alimentos e uma grande fraqueza. Passava noites terriveis sem poder ter o menor repouso.

"Só á idéa de não poder mais supportar o unico remedio que me curava até então, tive uma profunda tristeza e, desesperado, não esperava mais senão a morte.

"O meu medico prescreveu-me então vinho de Quinium Labarraque, na dóse de dois calices, dos de licor, em cada refeição. As primeiras dóses provocaram um grande calor no estomago e logo depois vomitos de bilis. Ao cabo de 4 ou 5 dias, a febre tinha cessado. Voltaram o somno, o appetite e o contentamento. Dez dias depois, estava completamente curado, e desde então não tenho sentido mais nenhum accesso de febre. Cumpro um dever recommendando este vinho a todas as pessoas que padecem de febre."

O uso do vinho de Quinium Labarraque na dóse de um ou dois calices, dos de licor, depois de cada refeição, basta para curar em pouco tempo a febre por mais rebelde e antiga que seja. A cura obtida por meio do vinho de Quinium Labarraque é mais radical, mais certa do que com a quinina só, por causa dos outros principios activos da quina que encerra o Quinium Labarraque, e que completam a acção da quinina. E' que o Quinium é um extracto completo da quina, elle contém todos os principios uteis desta preciosa casca, dissolvidos em vinhos d'Hespanha de superior qualidade.

O vinho de Quinium Labarraque é o rei dos febrifugos e tambem é, conforme a expressão de um illustre medico, "O mais efficaz e o mais energico de todos os tonicos conhecidos". Em pouco tempo restabelece as forças dos doentes por mais enfraquecidas que estejam e lhes restitue o vigor e a energia.

Eis porque as pessoas fracas, debilitadas pelas molestias, pelo trabalho ou por excessos; os adultos cansados por mui rapido crescimento, as moças que custam a se formar e a se desenvolver, as senhoras paridas, os velhos enfraquecidos pela edade; os anemicos devem tomar vinho de Quinium Labarraque. E' especialmente recommendado para os convalescentes.

A' vista das numerosas curas em casos desenganados, obtidas com o emprego do Quinium Labarraque, a Academia de Medicina de Paris não hesitou em approvar a formula deste preparado, rarissima distincção que recommenda este producto á confiança dos doentes de todos os paizes. Ainda nenhum vinho tonico mereceu tão alta approvação.

O Quinium Labarraque vende-se em garrafas e meias garrafas e acha-se em todas as pharmacias.

Deposito: Casa Frére, rua Jacob n. 19 Paris.

P. S. — *O Vinho de Quinium Labarraque tem um gosto amargo bem pronunciado, mas convém lembrar que a propria quina é muito amarga; eis porque o amargo do vinho de Quinium é o melhor garantia de sua força em quina e, por conseguinte, de sua efficacia*

HOMOEOPATHIA

Coelho Barbosa & C.

ALLIUM SATIVUM
CURA
constipações
em 1 a 3 dias

QUITANDA 106 E OURIVES 38 RIO DE JANEIRO

FERRAGENS

E LOUÇAS, preço fixo, rua da Quitanda n. 3, Telephone 5343, canto da rua S. José.

PARA QUE VIVER?

triste, miseravel, preocupado, sem amor, sem alegrias, sem felicidade, quando é tão facil obter fortuna, saude, sorte, amor, correspondido, ganhar aos jogos e loterias, pedindo a curiosa brochura gratis, em portuguez, do professor YTALO, 35, Boulevard Bonne-Nouvelle, 35 - PARIS.

ADVOGADO

Dr. Azurem Furtado, rua dos Ourives n. 69.

GONORRHÉAS

Agudas ou chronicas, são curadas radicalmente sem injecção, sómente com o Blenocida, medicamento puramente vegetal; á venda em todas as pharmacias e no deposito, á rua da Uruguayana n. 35, Campos, Heitor & C.

Alta cartomancia

Mme. TAGILD, iniciada nos mysterios do occultismo, possuidora de grande poder em sciencias occultas, diz o presente, o passado e prediz o futuro. Faz qualquer trabalho para o bem estar, como sejam: casamentos difficeis, reconciliações e embaraços commerciaes, etc.; na rua General Camara numero 269, pavimento terreo.

TELEPHONE, 4.214

Molestias das creanças

DR. E. BANDEIRA DE MELLO

Clinica exclusivamente de creanças— Consultorio: rua da Assembléa, 43 1º andar, das 3 ás 5 horas. (Só attende a doentes da sua especialidade).

OBTER DINHEIRO

Pessoa que possue um methodo para si, de ganhar dinheiro no jogo, na certa, vende-o mediante a importancia de 30:000$, depois de provar que em um só dia se póde ganhar essa importancia, e até o duplo, ou mais.

Só se trata com pessoa de toda a seriedade e que esteja nas condições de fazer a compra, ficando entretanto com a liberdade de fazer ou não o negocio mesmo depois de verificar sua exactidão. Carta a posta restante do Correio Geral a Ignacio Pereira.

CAPAS de BORRACHA

Vendem-se **Sobretudos com capuzes** de tecidos leves com pura borracha, forrados com seda a **Rs. 35$000**

Grande sortimento em **toucas modernas para banho de mar.**

Galochas para homens com solias duplas muito resistentes a **Rs. 6$000 o par**

Cimento ou colla Schayé para impermeabilisar calçado ou para os senhores pospontadores a **Rs. 4$**, o kilo, para quantidade tem abatimento.

Concertam-se e recortam-se capas de borracha com toda a perfeição e fazem-se sob medida na fabrica de capas de borracha

Tambem vendem-se tecidos de diversas cores para capotes e assentos de automoveis.

Henrique Schayé

Telephone 762 Norte

End. Tel.: Schayé; Rio de Janeiro

Avenida Rio Branco, 17

Rio de Janeiro

DYNAMOGENOL

INFALIVEL NA CURA DE

Impotencia
Palpitações
Hysterismo
Anemia
Falta de apetite
Insonia
Fraqueza do peito
Flores brancas
Fraqueza geral

Gratuitamente enviaremos um lindo livro com illustrações e noções sobre este producto.

Dirigir-se á PHARMACIA MARINHO

186, Rua Sete de Setembro, 186 RIO DE JANEIRO

Leilão de penhores

Em 4 de junho

Simon Ettinger

Rua Luiz de Camões, 55

As cautelas vencidas podem ser resgatadas ou reformadas até a hora do leilão.

IMPOTENCIA

Fraqueza genital, depressão nervosa, cura-se radicalmente com as **Gottas Restauradoras do Dr. Mendel.**

Depositos: **Pharmacia Simas**, de **A. Ruas & C.**, praça Tiradentes n. 9. **Drogaria Rodrigues**, Gonçalves Dias 59 e Andradas 85.

Gabinete dentario

Vende-se, em uma das mais prosperas cidades do interior, montado com luxo, e dispondo de grande clientela. Os motivos da venda não desagradarão ao comprador. Os serviços contratados, que serão recommendados ao pretendente, importam no valor do gabinete. Informações com L. Carvalho, rua do Hospicio n. 86.

Grande Fabrica DE PÉS PARA ESCARRADEIRAS RUA da ALFANDEGA N. 21 — Rio central TELEPHONE 4293

SALA

ALUGA-SE UMA DE FRENTE independente e mobiliada, em casa de uma senhora de edade, só, para um senhor decente, que deseje todo socego e liberdade; rua Moraes Valle nr 12, sobrado.

Dr. Annibal Varges

Medico e Cirurgião

Clinica medica, Molestias nervosas, das senhoras, pelle e syphilis

Tratamento pratico da syphilis, tuberculose e molestias venereas

Applica o 606 e o 914 no Consultorio

Consultorio:

Rua da Carioca n. 62, sobrado

das 2 horas ás 6 horas

Residencia:

Avenida Gomes Freire n. 99

TELEPHONE 1.202

ATTENDE A CHAMADOS

PENSÃO MINEIRA

23, AVENIDA RIO BRANCO, 23

1º andar

Pensão familiar. Dispõe de confortaveis aposentos parafamilias e cavalheiros de tratamento. Cosinha de primeira ordem. Diaria 5$ e 6$.

CARTÕES PHOTOGRAPHICOS

Grande e variado sortimento de cartonagem moderna, para profissionaes e amadores. Foto-Brasil — Rua Sete de Setembro 115.

Brilhante perdido

Pede-se á pessoa que encontrou um botão faltando o pé, hontem, 27, entre o Arsenal de Marinha e o Jornal do Brasil, o favor de entregal-o á rua Mariz e Barros, 188, que será gratificada. 4249

ACTOS FUNEBRES

Antonio Luiz Torquato

✝ Henrique Boltens, sua senhora d. Etelvina Elvira Boltens, seu filho, Estevão Araripe e senhora Idalina Araripe, d. Herminia Pinto Ribeiro e seus filhos, e Luiz Torquato, communicam a parentes e pessoas de sua amizade o fallecimento de seu sogro, pae, e avô ANTONIO LUIZ TORQUATO, convidando-os para acompanhar o seu enterro, hoje, 30 do corrente, ás 4 horas da tarde, saindo o feretro da Beneficencia Portugueza, à rua de Santo A

Anna Diniz Aragonez

✝ Leopoldina Tavora e seu filho, Antonietta Olga Aragonez, filho, dr. Leopoldo Diniz Mar sua esposa e filhos (ausentes) Guilhermina Regadas, agradecem intimo da alma a todos os seus parentes e pessoas das suas relações de amizade que acompanharam o enterro de sua prezada mãe, avó, sogra e irmã, ANNA DINIZ ARAGONEZ, e de novo convidam o seu comparecimento á missa de setimo dia que, por alma da mesma mandam celebrar, amanhã, sabbado, às 9 horas, na matriz do Sagrado Coração de Jesus, agradecendo a todos os que se dignarem de comparecer a este acto de religião.

Anna Diniz Aragonez

✝ Antonietta Olga convida as pessoas das suas relações de amizade para assistirem á missa de setimo dia que, por alma de sua muito prezada mãe, ANNA DINIZ ARAGONEZ, manda celebrar, amanhã, sabbado, ás 10 horas, no altar-mor da matriz do Santissimo Sacramento, agradecendo, muito reconhecida, a todos que se dignarem comparecer.

Marina Galvão Monteiro

✝ Por ser dia de seu anniversario, sua familia manda rezar, hoje, 30 do corrente, ás 9 1|2 horas, uma missa, no altar-mor da egreja de S. José, convidando seus parentes e mais pessoas de sua amizade.

D. Odorica Amelia Rodrigues

✝ João Ignacio Rodrigues, agradece, penhorado, ás pessoas que se dignaram acompanhar o enterro de sua esposa, d. ODORICA AMELIA RODRIGUES, e de novo as convida para a missa de 7º dia que terá logar amanhã, sabbado, 31 do corrente, ás 9 1|2 horas, na egreja da Conceição.

Joaquim José Figueiras

✝ F. J. Teixeira dos Santos (Chico Caboclo), participa aos seus amigos o fallecimento de seu empregado JOAQUIM JOSÉ FIGUEIRAS e socio benemerito da S. D. de M. Recreio dos Artistas, e convida-os para acompanhar até á ultima morada seus restos mortaes, saindo o feretro da Beneficencia Portugueza para o cemiterio de S. João Baptista, hoje, ás 4 horas da tarde. 1534

Leonor Paschoal

✝ José de Mattos Paschoal e sua mulher d. Virginia de Mattos Paschoal e suas filhas, participam o fallecimento de sua filha, enteada e irmã, LEONOR PASCHOAL e convidam as pessoas de sua amizade para o enterro que sairá da rua Barão do Bom Retiro 65, casa n. 2, hoje, ás 4 horas da tarde, para São Francisco Xavier.

Deputado Rego Medeiros

✝ Lindolpho Camara, sua senhora, Constança Valença Camara, e seus filhos, convidam os parentes e amigos, para assistirem á missa que, em suffragio da alma de seu parente, ANTONIO IGNACIO DO REGO MEDEIROS, mandam rezar na egreja de S. Francisco de Paula, amanhã, sabbado, 31 do corrente, ás 9 1|2 horas.

Lydia Alexandrina Cortez

✝ Anezio Vieira Cortez, José Vieira Cortez, Alda Cortez da Silva, Octavio Ferreira da Silva e Maria Anna Guimarães Cortez, convidam as pessoas de suas relações e parentes para assistirem á missa que mandam celebrar hoje, sexta-feira, 30 do corrente, ás 9 horas, na matriz de Santa Rita, trigesimo dia do fallecimento de sua sempre lembrada mãe e sogra, LYDIA ALEXANDRINA CORTEZ, pelo que antecipam seus agradecimentos. 4297

Commendador Manoel José Dias da Silva

✝ Maria Moreira Dias da Silva, filhos, filhas, genros, nora e netos, convidam seus parentes e amigos, para assistirem á missa que fazem rezar por alma de seu pranteado esposo, pae, sogro e avô, MANOEL JOSE' DIAS DA SILVA, hoje, sexta-feira, 30 do corrente, trigesimo dia de seu passamento, ás 9 horas, na egreja de S. Francisco de Paula, confessando-se desde já eternamente agradecidos.

Commendador Manoel José Dias da Silva

✝ A directoria da Companhia Corduaria Celulloze, convida seus amigos para assistirem á missa que fazem rezar por alma de seu fallecido collega, director, e thesoureiro, MANOEL JOSE' DIAS DA SILVA, hoje, sexta-feira, 30 do corrente, trigesimo dia de seu passamento, ás 9 horas, na egreja de S. Francisco de Paula, confessando-se desde já agradecidos.

Virginia Paiva de Azeredo

(6º MEZ DO SEU FALLECIMENTO)

✝ Bazilio Pinto de Azeredo, Luzia Paiva, José Pinto de Azeredo, marido, mãe e cunhado da finada VIRGINIA PAIVA DE AZEREDO, convidam os seus parentes e amigos para assistirem á missa de sexto mez do seu fallecimento, que mandam rezar pelo eterno descanço de sua alma, na egreja de N. S. do Monte do Carmo, hoje, sexta-feira, 30 do corrente, ás 8 1|2 horas, e desde já se confessam summamente gratos

TORRE EIFFEL

97 RUA DO OUVIDOR 99

Artigos para luto de homens e meninos, TERNOS de sobrecasaca, fraque, jaquetão e paletot, todo o necessario para luto.

Predios a prestações

A pessoa que desejar adquirir um predio a prestações mensaes equivalente ao aluguel, queira se dirigir á rua Marechal Floriano Peixoto n. 126, Casa Palmeira, das 5 ás 6 da tarde com M. R.

PHOTOGRAPHO

Offerece-se um moço, com alguma pratica de photographia, á rua do Lavradio n. 103, sobrado.

1º ANDAR

Aluga-se um grande sobrado, rua da Carioca n. 49; trata-se á rua Visconde do Rio Branco n. 21.

KAOL O MELHOR PARA LIMPAR METAES ✻ A' VENDA EM TODA A PARTE

DEPOSITARIOS: **ANTUNES DOS SANTOS & COMP.** -- Rua Rodrigo Silva, 12

MOLESTIAS NERVOSAS

Neurasthenia, dores de cabeça, hysteria, insomnia, fraqueza de forças por excesso de trabalho ou de prazer, preoccupações de negocios ou desgostos são curadas com grande exito com os BANHOS DE ELECTRICIDADE ESTATICA e os BANHOS HYDRO-ELECTRICOS.

Estas applicações, inteiramente inoffensivas, produzem sobre o systema nervoso uma acção efficaz e duradoura, restituindo ao doente a calma, o somno e o bem estar. Gabinete de Electricidade Medica do Dr. **Neves da Rocha. — 90 Avenida Central, 90** — Das 9 da manhã ás 4 da tarde. — **Rio de Janeiro.**

Juventude ALEXANDRE

Evita a caspa e a queda do cabello dá-lhe vigor e rejuvenesce

E' o unico tonico que, não tendo nitrato de prata, faz com que os cabellos brancos voltem á cor primitiva e não queima a pello. **A Juventude** tem merecido os melhores louvores das pessoas cuidadosas na conservação do cabello. O grande consumo e o grande numero de attestados que possuimos nos animam a recommendar a **Juventude** como o melhor dos tonicos para desenvolver o crescimento do cabello, tornando-o abundante e macio. A caspa é uma das maiores causas da calvicie: a **Juventude** extingue-a em quatro dias. Preço 3$. A' venda em todas as boas perfumarias e drogarias do Rio em S. Paulo, Baruel & C. approvada pela directoria geral de Saude Publica e premiada com medalha de ouro na Exposição Nacional de 1908. Cuidado com as imitações. Peçam **Juventude Alexandre.**

RHEUMATISMO

O IPEUVOL

Approvado pela Directoria de Saude Publica

DIVISA: -- CURAR E NÃO ILLUDIR

O IPEUVOL -- No Rheumatismo de fundo syphilitico excede todos os remedios até hoje conhecidos e empregados para exterminal-o.

O IPEUVOL -- No Rheumatismo articular agudo e chronico bem como o articular deformante é um verdadeiro prodigio. Faz cessar a dor articulações a febre e inflammação, curando radicalmente. Tambem é uma maravilha no rheumatismo muscular.

O IPEUVOL -- No Rheumatismo Gottoso é de um effeito surprehendente, dissolve o acido urico eliminando-o pelas secreções urinarias dando logar ao desapparecimento das dores.

O IPEUVOL -- No Arthritismo é inegualavel e soberano não só extingue a dor como tambem des inflamma as articulações e faz desapparecer a dormencia facilitando prompta locomoção dos orgams affectados.

O IPEUVOL -- Faz cessar a dor como por encanto logo após a 2ª colher

Vendem-se em todas as Drogarias e Pharmacias

Depositarios: --- **SILVA & GRANADO**

Rua da Assembléa 34.

GAIACYLINO FORMULA DE F. ESTABILE

para coqueluche, bronchites chronicas, tuberculose pulmonar, tosses rebeldes, etc.

31, PRIMEIRO DE MARÇO, 31

Banco Hypothecario do Brasil

Capital 16.000:000$000

CARTEIRA DE CREDITO POPULAR

Operações bancarias, operações usuaes do commercio e industria, caixa economica, emprestimos sob penhores.

CARTEIRA HYPOTHECARIA

(Decretos n. 1036 B de 14 de novembro de 1890 e n. 1312 de 10 de março de 1891).

Rua 1º de Março n. 51

PRODUCTOS PHOTOGRAPHICOS

Productos photographicos de AGFA, Merck e Lumière. Foto-Brasil. Rua Sete de Setembro 115.

CASA MOBILADA

Aluga-se o 1º pavimento, com todo o conforto, a pequena familia, decente, e perto dos banhos de mar, á rua Buarque de Macedo 39, Cattete.

TERRENO NA ZONA SUBURBANA

Compra-se um, com area superior a 40.000 metros em logar accessivel a automoveis e com linha de bonde e estação de estrada de ferro, muito proximo. Trata-se com Eduardo Ramos, na rua de São Pedro n. 30, 1º andar.

UM OBULO

Elvira Pinheiro pede aos bons corações um obulo, por se achar na mais extrema penuria. Esta redacção prestase a receber qualquer importancia para a mesma.

O futuro desvendado!!!

Mme. Sinai, cartomante da maxima discreção e seriedade, com longa pratica na Europa e profundos conhecimentos de sciencias occultas, explica tudo com clareza e faz quaesquer trabalhos para a tranquillidade e bem-estar, realização de casamentos, negocios felizes e combate os vicios e más inclinações. Avenida Passos n. 44, sobrado.

SERRALHEIRO

Precisa-se um official, rua dos Ourives n. 92.

CREADO

Precisa-se de um rapazola, apto na limpeza de casa e demais serviços de recados, etc.; exije-se, porém, abonador idoneo; rua Sete de Setembro 145.

PHOTOGRAPHIA

PRECISA-SE de um bem impressor de bromuros; rua Sete de Setembro 145.

COMPREM

MOVEIS A PRESTAÇÕES

Procurem a "Casa Veiga", com fabrica e armazem, á rua Senador Euzebio 222, praça Onze de Junho. Casa antiga e conhecida e preços baratissimos, tanto a prestações como a prompto pagamento. Telephone 5.234.

TOSSES

Bronchite, Asthma, Coqueluche, Rouquidão, Escarros de sangue, etc., curam-se com o

BRONCHITAL

xarope preparado pelo pharmaceutico F. Gomes Bittencourt, á rua Uruguayana n. 111.

EXALTA A VOZ

Alta cartomancia

Mme. TAGILD, iniciada nos mysterios do occultismo, possuidora de grande poder em sciencias occultas, diz o presente, o passado e prediz o futuro. Faz qualquer trabalho para o bem estar, como sejam: casamentos difficeis, reconciliações e embaraços commerciaes, etc.; na rua General Camara n. 269, pavimento terreo.

TELEPHONE

Tira Manchas

O Electric Japonez tira qualquer mancha, de graxa, pixe, gordura e tinta de oleo, em todos os tecidos de seda, lã e casemira, sem alterar as côres; vidro 1$500. Casa Postal, Ouvidor 141, e Casa Bazin, avenida Central, 131, Luis Hermanny, Gonçalves Dias, 67, e Casa Cirio, Ouvidor 183.

CALÇADO DADO

CASA GUIOMAR

Vendas por menos do custo

5$500 Borzeguins Condor de bezerro, para collegio, de 25 a 32, obra de duração eterna e de impermeabilidade absoluta.

1$400 Bellos sapatinhos pretos e amarellos sem salto de ns. 16 a 26.

13$000 Bellos e finissimos sapatos de kangurú envernizado, formato americano, fitas de sêda, largas, para homem e senhora — artigo que nas ruas do Ouvidor e Uruguayana custa 25$000.

11$000 12$ e 13$ — Chics e superiores sapatos de pellica preta e amarella e de kangurú, tambem preto e amarello, para homens, senhoras e rapazes.

15$000 Elegantissimos sapatos de camurça preta, marron e *beje* com grandes e artisticas fivellas douradas, salto a Luiz XV.

9$000 Um bellissimo par de sapatos de verniz com grande fivella dourada ao lado, salto a Cavalliére para senhora — artigos que outras vendem a 14$ e 15$.

Remette-se para o interior, mediante vale postal da importancia accrescida de 1$300 para porte, por par.

120, Avenida Passos, 120

Carlos Graeff & C.

CHAPAS "JOUGLA"

Acaba de chegar nova remessa em todos os formatos. Foto-Brasil. Rua Sete de Setembro 115.

FOX-TERRIER

Perdeu-se uma, cabeça côr de telha. Chama-se "Frisky". Gratifica-se a quem a devolver, á rua Vinte e Oito de Setembro n. 38, sr. Irvine, Muda da Tijuca.

Professora de piano

E SOLFEJO POR 15$000 MENSAES

Prefere-se principiantes; rua Amelia 37, Meyer.

DEPOSITO DE AVES

Com boa freguezia. Traspassa-se um, por motivo do dono ter que ausentar-se; informações com o sr. Luiz, rua Camerino 72, hotel.

Augusto Conde do Avanhandava

SCIENCIAS OCCULTAS

Clinica medica-geral. Curas maravilhosas pela Aureticheidade do Astral; rua da Quitanda 196, sobrado, das 12 ás 4 horas da tarde.

PIANO RITTER

Vende-se um, completamente novo e encaixotado, por preço commodo; informa-se na rua da Alfandega n. 112, loja.

Machina de cascar

Vende-se uma, com o respectivo dynamo, em perfeito estado; informa-se na rua da Alfandega 112, loja.

FAZENDA A' VENDA

Vende-se uma grande, em boa posição, perto da estação Floriano, seis k., Estado do Rio, apparelhada para café, canna e todos os cereaes, tendo grandes capoeirões e matta virgem, grandes vargens e aguadas, com mais de cem alqueires de pasto novo (capim roxo). E' negocio vantajoso; informações com Andrade, á rua do Riachuelo n. 110, das 10 ás 12 horas ou depois das 6 horas da tarde.

COSTUREIRAS

Precisa-se de corpinheira e saieiras na casa "Au Palais Royal", rua do Ouvidor n. 128.

MOVEIS

novos e usados, compram-se, vendem-se, trocam-se e concertam-se por preços sem competidor, na rua Vinte e Quatro de Maio, ns. 505 e 505 A. Colchoaria do Povo.

SABÃO MAGICO

Sabão Magico

PERFUMADO PARA TOILLETE — Não ha reclame que destrua o facto consummado. As espinhas, os darthros seccos ou humidos, os eczemas ou pannos da prenhez e das impurezas do sangue, o fetido horrivel dos sovacos e do entre os dedos dos pés, as frieiras, sarnas, os piolhos, a caspa, as lendeas, as manifestações syphiliticas da pelle, sob differentes aspectos, a catinga da gente de côr; a desinfecção especial de todo o corpo, so pode ser feita com o uso sempre crescente do **Sabão Magico.**

Um 1$500, pelo Correio 2$000

Depilol Pizarro Quéda infallivel e inoffensiva, em 5 minutos dos cabellos, em qualquer parte do corpo.

Vidro 3$000, pelo Correio 4$000

PARASITAS O anti-parasitario Pizarro cura infallivelmente as parasitas, voltando os cabellos com a sua cor natural, os darthros, seccos ou humidos, eczemas, frieiras, etc Garante-se sua cura com o uso de um ou dois vidros, preço 3$000.

A' venda em todas as Pharmacias, Drogarias e Perfumarias.

TAXI-AUTO

Vende-se um por rs. 3:500$, funccionando perfeitamente com todas as licenças deste anno; póde ser examinado por qualquer mecanico, por ter o dono de retirar-se para a Europa. Trata-se com o sr. Vasconcellos, á rua do Ouvidor 125.

M. F.

Resedá

N. 26

TERRENO

Vende-se um terreno, com 385x616 metros, logar Itaóca de S. Gonçalo. Optimo para uma fabrica de tijolos; preço 6:000$; trata-se com Ernesto Oliveira, Companhia Jardim Botanico, largo do Machado.

Tumores dos seios e do ventre

Molestias de senhoras e das vias urinarias. Hernias — Hydroceles — Operações em geral

Dr. Joaquim Mattos

Cirurgião effectivo do Hospital da Saude. Com 14 annos de pratica. Dispõe de um serviço moderno e completo de cirurgia e de accommodações para doentes da Capital e do interior.

Consultorio: rua Rodrigo Silva n. 5, entre ruas da Assembléa e S. José. De 1 ás 4 horas.

Guerra do Paraguay

Compra-se as condecorações que foram offerecidas ao officialato brasileiro. Offertas a F. X. A. nesta redacção. 3456

Curso de linguas vivas

Curso de musica, violino e piano.

Curso Normal-Materias de 1º anno.

Dactylographia — Escripturação mercantil, calculo commercial.

No Instituto Polyglotico Rio Branco

Avenida Rio Branco, 90

CANARIOS

Vendem-se superiores, em côres e plumagem; rua Nova S. Leopoldo n. 88, antigo 34.

A. F.

Tangerina

Para hoje

Está sempre em movimento

Motor dentario

Vende-se um motor na rua S. José 89, de 12 ás 2 da tarde com o sr. Jayme.

DEPURATIVO AMERICANO

O 606 VEGETAL

Cura radicalmente todas manifestações syphiliticas com alguns vidros apenas.

Emprega-se com exito:

No Rheumatismo, nas molestias da pelle e no mal de Lazaro em inicio.

Depositarios: **Drogaria Berrini**

RUA DO HOSPICIO, 18

RENDA DE 10:200$000

Vendem-se duas magnificas casas no *Centro Commercial*: uma na praça Tiradentes n. 64; outra, na rua Luiz de Camões n. 71. Informa-se e trata-se com o sr. Delfim Fontes, á rua da Quitanda n. 163.

Collegio Allemão

MIXTO

Internato para meninos

RUA DO REZENDE 100 E 102

CASA

Precisa-se alugar uma casa na cidade nova ou largo do Matadouro, que tenha quintal, até 80$000. Cartas a rua S. Christovão n. 297, para Manoel José de Araujo.

OIDEU

CURA fadiga, escuridão dos olhos. **Conserva** a vista, faz desapparecer as **dores** ou **ardor** dos olhos, dá vista invejavel nos **velhos** e fortalece as vistas **fracas**

REGENERADOR da vista

TODOS PODEM FAZER USO DO **OIDEU**

Usa-se externamente. Não deixa vestigio. E' absorvido immediatamente. INNOCUO A' SAUDE

Não ha mais vistas **fracas** cansadas ou debeis depois **Oideu** do apparecimento do unico remedio que cura Myopia, Presbyta e Vistas fracas.

Oideu restitue o vigor ás vistas **cansadas** e fortalece as **vistas fracas**, evitando o uso de **oculos** ou **pince-nez.**

Preço 10$000 registrado pelo correio 12$000

Vende-se em todas as boas pharmacias e drogarias

Enviam-se prospectos explicativos, gratis a quem pedir ao unico representante: R. C. de Penty C. Rua dos Ourives, 59, sobrado ou Caixa do Correio 1.015—Rio de Janeiro.

SIM! SIM!!

AS FLORES BRANCAS, os corrimentos antigos e recentes das senhoras e todas as molestias infecciosas das mulheres curam-se em poucos dias com a **UTERINA.**

A UTERINA é encontrada em todas as pharmacias.

SOLUCÃO COIRRE

com base do CHLORHYDRO-PHOSPHATO de CAL

TISICA — ANEMIA — RACHITISMO — ENFERMIDADES dos OSSOS, CACHEXIA — ESCROFULAS — INAPPETENCIA — DYSPEPSIA, ESTADO NERVOSO

O melhor alimento para creanças debeis e amas de leite

LEVADURA COIRRE

(LEVADURA SECCA DE CERVEJA)

ANTHRAZES, FURUNCULOS e FURUNCULOSE, GASTRO-ENTERITE, DYSENTERIA, PNEUMONIA, FEBRE TYPHOIDE, DIABETES, ACNEA, FLEUMÕES, SUPPURAÇÕES, LEUCORRHEAS e VAGINITES e todas as AFFECÇÕES que dão logar a Suppurações.

COIRRE, 5, Boulᵈ du Montparnasse, 5, **PARIS**

E NAS BOAS PHARMACIAS DO MUNDO INTEIRO.

Clubs de Automoveis e Bicyclettes

LOTTO

M. F. DE AGUIAR & C.

Rua da Assembléa n. 45 — Resultado do sorteio de hontem

15	56	6	45	83

O Fiscal do Governo — Arthur de Araujo Coelho

O Gerente — M. F. de Aguiar

Sorteio ás 6 horas

Continuam abertas as inscripções para os novos Clubs a extrair-se opportunamente.

KLÉA

Loção tonica e estimulante. Unica de effeitos garantidos contra a queda dos cabellos.

Infallivel para extinguir a caspa.

A' venda em toda as perfumarias. Deposito Geral **Caldas & Valle**

Rua do Areal, 47

DR. UMBERTO AULETTA

HOMEOPATHA

Tratamento proprio da insufficiencia sexual. Molestias gastro-hepato-renaes.

Gabinete de consultrs:

135 RUA DA QUITANDA 135

Das 3 1/2 ás 4 1/2

HOTEL COM CINCOENTA PEÇAS

Ricamente installado com todo conforto rende 35 % liquidos do capital empregado no centro da cidade, clientella excellente, todos os aposentos occupados, admitte-se um socio com capital, cartas a K. L. no escriptorio deste jornal.

Aluga-se o armazem e sobrado da rua General Pedra n. 49, recentemente construido de novo bastante, claro, com installações electricas. As chaves estão na mesma rua n. 51. Trata-se na rua do Rosario 107, sobrado, (fundos) das 11 ás 4 horas.

COSTUREIRAS

e engommadeiras, precisam-se na fabrica da avenida Salvador de Sá n. 183.

Mme. Vaguimar Lanzony

Cartomante somnambula, vidente e prophetisa tambem, deita cartas e lê pelas linhas das mãos, note o respeitavel publico que ella somnambula trabalha ha 24 para 25 annos nas sciencias occultas, possuindo diversas mediumnidades dá consultas todos os dias das 9 horas da manhã ás 9 da noite na rua General Pedra, antiga S. Diogo n. 265, casa n. 1. Bondes á porta, Cascadura, Cáes do Porto e praça da Bandeira.

PHARMACIA

Vende-se uma, bem afreguezada, em Petropolis; para tratar, com os droguistas P. de Araujo & C., á rua de São Pedro n. 82.

PATEK-PHILIPPE & C.

O melhor relogio do mundo a prestações semanaes sem augmento de preço

Unicos agentes no Brasil inteiro

GONDOLO & LABORIAU

RELOJOEIROS

Rua da Quitanda, 71

COMMODO

Em casa de uma senhora só, de edade, aluga-se um, mobiliado, para cavalheiro de compromisso; logar reservado e central; cartas neste escriptorio a Sevilla.

PREDIO

Vende-se um grande predio apalacetado, construido dentro de terreno, que mede 22 metros de frente por 68 metros de fundo. O predio, que é de dois pavimentos, tem vastas accommodações para familia de tratamento, no andar superior, sendo o pavimento terreo um porão corrido completamente cimentado, com um gabinete ladrilhado. Está situado na rua 24 de Maio, entre as estações do Rocha e Riachuelo. Trata-se na rua da Candelaria n. 26, 1º andar, com o sr. Freire.

AUTOMOVEIS DECAUVILLE

Em stock

DOUBLE PHAETON TAXI

Rua General Camara N. 113

WELLISCH, IRMÃO & C.

NA BAHIA...

Grande successo das Pilulas de Bruzzi!...

Srs. Bruzzi & C.

Rio de Janeiro.

Levo ao conhecimento de vocês que tenho applicado em muitas pessoas de "gonorrhéas", as Pilulas de Bruzzi, e todos que dellas têm feito uso têm obtido a cura radical, venho, portanto, felicital-os por tão util medicamento.

Jequiriçá, 4 de março de 1912.

Coronel *Leonel Marques de Magalhães.*

A' venda em todas as drogarias e pharmacias, e nos depositarios, Bruzzi & C., rua do Hospicio, 144.

Acção entre amigos

Annexa á Loteria da Capital Federal a extrair-se no dia 31 de maio de 1913.

Para o final do primeiro premio — UM CAVALLO CASTANHO, COM BOA ANDADURA.

Fica transferida para a ultima de junho de 1913.

EUÇLYDES ANNITA RIO

GARAGE

Aluga-se uma muito bem localizada, no centro da cidade, comportando 35 automoveis. Trata-se na Leiteria BOL, á rua Gonçalves Dias, 75 (Das 11 ás 12).

Consultorio Scientifico de Belleza

DE

Mme. QUESADA

Belleza eterna

Juventude constante

PEROLINA

Vende-se em todas as casas de perfumaria

Encontram-se no mercado diversos preparados para o embellezamento da pelle.

Nenhum, porém, apresenta as extraordinarias vantagens da PEROLINA, especialmente dedicada ao desapparecimento das rugas, que tanto enfeiam o rosto das senhoras.

Acredita-se, em geral, que as *rugas* apparecem com a edade. E' um engano, afastado hoje com a observação constante dos scientistas. Ellas apparecem não com o decorrer dos annos sómente; a causa reside, as mais das vezes, em circumstancias moraes, pelo choque brusco de acontecimentos imprevistos, que causam grande abalo intimo.

Assim é que muitos rostos juvenis possuem essa anomalia physica, ao passo que senhoras de edade avançada conservam a mesma frescura e a mesma maciez da mocidade.

Não se martyrizem com a applicação das massagens, porque a PEROLINA produz effeitos superiores aos desse processo condemnado e incommodo. Graças á boa idéa de mme. Quesada.

Não ha, pois, como substituir a massagem pela PEROLINA, cujos effeitos são garantidos.

A' venda em todas as perfumarias, aqui e de S. Paulo

AOS DESENGANADOS DO RHEUMATISMO E DA SYPHILIS

-A-

Essencia Passos

E' a unica salvação! Não façais experiencias inuteis!

A ESSENCIA PASSOS é o remedio soberano

Agentes para Clubs

Acceitam-se agentes activos e bem relacionados, que possam fornecer boas referencias, em todos os Estados, bem como nesta capital e suburbios, para angariar prestamistas em diversos artigos; para mais informações queiram dirigir-se a Henrique Schayé, Fabrica de Capas de Borracha, Avenida Rio Branco N. 17.

GONORRHÉA

Cura radical em sete dias, por mais antigas ou rebeldes que sejam com

INJECÇÃO E AS CAPSULAS CITRINAS DE

MEDEIROS GOMES

Catarrho da bexiga, cystitte, blenorrhagias agudas, curam-se radicalmente com o uso do

Licor de Alcatrão Composto

DE

MEDEIROS GOMES

A' venda em todas as boas pharmacias e drogarias e no deposito geral pharmacia Nossa Senhora Auxiliadora.

Preço da injecção, frasco	2$500	Duzia	24$000
Preço das capsulas Citrinas, frasco	6$000	»	60$000
Preço do Licor de Alcatrão Composto, frasco.	6$000	»	60$000

(CUIDADO COM AS IMITAÇÕES GROSSEIRAS)

213 RUA DA ALFANDEGA 213

Esquina da Avenida Passos

Clubs da CASA ABILIO

Autorisados por Carta Patente n. 27

Automoveis, Pianos, Bicycletas, Machinas de escrever, Filtro Fiel, Vibradores electricos, etc., em prestações semanaes com sorteios ás quintas-feiras pela Loteria Federal

Tendo sido o numero da sorte grande 51621 ficaram remidas hoje as seguintes inscripções:

Club A	421
Club B	021
Club C	021
Club D	21

Rio de Janeiro 29 de maio de 1913. — **Abilio Marco & C.**

O fiscal do governo — **F. de M. Mascarenhas.**

66 Rua Theophilo Ottoni 66

Elixir Depurativo Indigena

INFALLIVEL

O mais energico **DEPURATIVO** — Cura certa da **Syphilis**, molestias da **pelle** e **rheumatismo.** Vende-se em todas as pharmacias.

! Azurgol !

Cura infallivel da GONORRHÉA

LAVAGENS EVITAM ABSOLUTAMENTE TODO CONTAGIO

DEPOSITARIOS

ARAUJO FREITAS & C.

Rua dos Ourives 88 - Rio

UM GRANDE REMEDIO

O IPEUVOL

Inegualavel especifico contra o rheumatismo, pois bastam apenas duas colheres para que cesse por completo a dôr. Depurativo do sangue de primeira ordem, ao que se deve o desapparecimento prompto da dôr. Innumeros attestados de pessoas accommettidas do rheumatismo e da syphilis que foram curadas pelo Ipeuvol, possue o seu fabricante. Uns que já se suppunham tuberculosos, devido a tantas dôres que soffriam no peito e costas; outros já receiosos de estarem soffrendo do coração e dos rins, taes eram as dôres que sentiam sobre esses orgãos e afinal com o uso do Ipeuvol convenceram-se que não soffriam, nem do peito, nem do coração, e nem dos rins, e sim do rheumatismo, os quaes, se acham radicalmente curados pelo Ipeuvol. Acha-se á venda em toda parte. Depositarios: Silva & Granado. Rua da Assembléa n. 34.

COLYSEU SUL AMERICANO

Boulevard 28 de Setembro, 200

Villa Izabel

Theatral companhia sob a direcção do actor EDUARDO PEREIRA

Sexta-feira 30 de maio de 1913 Sexta-feira

Grandioso espectaculo em beneficio do actor **LUIZ FRANÇA**

Em homenagem ás classes operarias Uma unica representação do emocionante drama em 5 actos de PROPAGANDA OPERARIA.

Fidalgos e operarios

ou A TOMADA DA BASTILHA

PERSONAGENS: Marqueza de Verneillo, D. Helena Cavalier; Anninhas, D. Davina Fraga; Rozalia, D. Julia Silva; Michaela, D. Virginia Nery; Almirante Franville, Sr. Lima Teixeira; Matheus (o jangada), Sr. França; Conde de Belnare, Sr. Attila de Moraes; Guilherme, Sr. Eduardo Pereira; Joaquim (o Vida Alegre), Sr. Augusto Solda; Gaspar (o catarro), Sr. Pereira Junior; 1º Creado, Armando; 2º Creado, Silva; Um Sargento, Rosas; O Tabelião, M. Cruz; Soldados, creados, homens do povo etc. etc. Acção em França—: Epoca 1.703

Espectaculo Completo

THEATRO LYRICO -- Companhia allemã de operetas TUSCHER.

HOJE—3ª RÉCITA DE ASSIGNATURA—HOJE

1ª e unica representação da opereta em 3 actos, musica de J. Gilbert

A CASTA SUZANA

Na representação tomam parte os principaes artistas da companhia O programma, com distribuição da peça o argumento, será distribuido á entrada do theatro

Amanhã, sabbado, 4ª récita de assignatura, com a opereta em 3 actos, de Franz Lehar, EVA

Domingo, ás 2 horas, matinée, unica representação da opereta em 3 actos, de Leo Fall A PRINCEZA DOS DOLLARS

Bilhetes á venda no «Jornal do Brasil» até ás 5 horas, depois na bilheteria.

Preços: Frizas 40$, camarotes 30$, fauteuils e varandas 7$, cadeiras 4$, e galerias 2$.

PALACE THEATRE (South American Tour)

HOJE Sexta-feira, 30 de Maio de 1913 HOJE

A's 9 horas da noite em ponto

Grandioso Espectaculo

3 IMPORTANTES ESTREAS 3

MORIS AND MISS AUSTRALIA Gymnastes à la Machoire.

LA DIANITA — Coupletista e monologista hespanhola

ALZIRA CAMPOS — Cantora e bailarina brazileira

GRANDIOSO SUCCESSO!

THE GREAT RAMESES

E sua troupe de 7 pessoas

Illusionismo e Prestidigitação — Ultimos dias. Aproveitem

SUCCESSO CRESCENTE DE

OS FRAGOSO ROSSI

Duetto lyrico-Italo-Portuguez

Irmãs Helzenbergh — Equilibristas de força

Beatrix Cervantes — LA CHRYSIS

MARIA FANTINI, etc., etc.

Domingo, 1 de Junho—Grandiosa Matinée Familiar

A'S 2 1/2 DA TARDE EM PONTO

Ultima Matinée de The Great Rameses

PREÇOS DO COSTUME

Circo Spinelli

Companhia Equestre Nacional da Capital Federal—Boulevard S. Christovão. Director e proprietario Affonso Spinelli

Hoje, 30 de maio de 1913

O espectaculo que tinha de se realizar em beneficio da União Musical, hoje, ficou transferido para segunda-feira, 2 de Junho em, homenagem aos funeraes do sr. prefeito Pereira Passos.

Amanhã, espectaculo

CINEMA IDEAL — 40 Rua da Carioca 42—Proprietario, M. Pinto, Telephone, 1937

HOJE — Colossal programma — HOJE

Composto de tres encantadores films

A Força do dinheiro

Monumental peça dramatica da fabrica GAUMONT, da serie dos grandes films artisticos, com 1.400 METROS em 3 PARTES e 400 QUADROS, interpretado pela fascinante artista **Melle. Suzana Grandais.**

Tres mulheres para um marido

Estupenda comedia do inexcedivel fabricante PATHÉ FRÈRES, com 1.400 metros em 3 partes e 38 quadros, extrahida do celebre vaudeville de Grenet Dancourt e desempenhada pelo imperador do riso, o querido PRINCE.

MAX LINDER (No casamento imprevisto)

Hilariante scena escripta e representada pelo rei do riso, o querido e apreciado MAX.

Como extra na matinée

O Gaumont jornal -- Ultimo numero

SABBADO— Novo programma no qual serão apresentados entre outras novidades: — **QUAND O CORAÇÃO FALA**, Delicado drama de amor, da fabrica Alleman Messter, com 1000 metros em 2 partes, o **DEDICAÇÃ INFANTIL**. Sentimental drama de Gaumont, com 800 metros em 2 partes.

CINEMA MAISON MODERNE

Secção Kinetik

Que dá 80 % da receita distribuida aos possuidores de entradas contemplados pelo resultado dos torneios

Empresa PASCHOAL SEGRETO

HOJE — 30 DE MAIO — HOJE

Magnifico programma constituido pelos seguintes films:

Extracção do minerio de ferro

Film natural de 83 metros

OS REFENS

Film dramatico de 370 metros

As filhas do mestre do barco

Comedia de 210 metros

Casamento impedido

Film comico de 210 metros

Roubo consentido

Comedia de 200 metros

AVISO A's 6 horas da tarde começam os torneios.

Nota—Os programmas são mudados duas vezes por semana.

Pavilhão Internacional

Empresa Paschoal Segreto

HOJE Sexta-feira, 30 de maio HOJE

Sessão familiar das 7 ás 9 horas da noite

Bellissimo programma de cinematographo com films novos e variados

Das 9 á meia-noite

Espectaculo Sensasional!

GIOVANNI RAICEVICH, o grande campeão mundial, baterá o seu proprio récord, levantando em ponto o peso de 150 kilos!

BOX INGLEZ — COMBATES

A 6 rounds — **Alfredo Lecomte** contra **Galather** e **Kid Mac Vea** contra **Charlie Stone**

ULTIMA SEMANA DA

LUTA ROMANA

COM OS SEGUINTES ENCONTROS:

A's 10 1|2 horas — Desempate A morte, sem limite de hora;:

Emile Vervet contra **Fritz Muller**

Alfred Popper contra **Ferdinando Priano**

Ella Pampari contra **Emilio Ruggiero**

Amanhã, 31 — Estréa da grandiosa **Troupe de 300 pulgas** amestradas ao mando do seu mestre Mr. Tilman.

THEATRO MUNICIPAL

Temporada official de 1913 **La Teatral**, sociedade em commandita. Director Gerente WALTER MOCCHI.

Sob a fiscalização da Prefeitura Municipal do Districto Federal

Grande Companhia Dramatica Italiana do eminente artista ERMETE ZACCONI

Amanhã—Sabbado, 31 de maio—Amanhã

9ª recita de assignatura

CYRANO de BERGERAC

Comedia heroica em 5 actos, em versos, de E. Rostand

PERSONAGENS

Cyrano de Bergerac.............................. **ERMETE ZACCONI**

Rossana................ **D. CRISTINA**

Lisa	G. R. Casan	Gimo	A. Casen
La venditrice de bevanda	T. Venti	Ligniere	A. Morelli
La governante	T. Leigheb	De Valvert	A. Germani
Suora Marta	N. Morelli	Montfleury	L. Chiostri
Suora Clara	C. Belmonte	Bellerosa	C. Zoli
La Madre Superiora	R. Rossi	Cuigy	F. Da Cuneau
Prima Commediante	E. Zoli	Un Seccatore	C. Cecchi
Seconda Commediante	Z. Dal Ponte	Un ladro	A. Zorda
Prima popolana	I. Romanelli	D'Artagnan	A. Pagani
Cristiano di Neuvillette	G. Graziosi	Primo Cadetto	E. Sinagra
Conte di Guiche	V. Frigerio	Il portiere	A. Romanelli
Ragueneau	A. Rossi	Primo Marchese	M. Canossa
Le Bret	S. Bizzi	Il giovane Paggino	E. Zoli
Cap. Carbone di Castell		Brissaille	E. Marini

La preziose, Le popolane, Le comedianti, Le suore, I Marchesi, I cadetti, I soldati de Spagna, I Comedianti, I popolani. Costumi de Caramba

Scene di Broggi

Preços do costume. As 8 3|4. Bilhetes á venda na bilheteria do theatro, das 10 da manhã em deante. **Domingo**—Ultima matinée.

CINEMA EDISON

Rua Voluntarios da Patria 267 e 267 A

IGUAL AO MELHOR DA CIDADE

HOJE — DIA CHIC — HOJE

DEDICADO A'S DISTINCTAS FAMILIAS DE BOTAFOGO

Sumptuoso programma novo, destacando-se os dois empolgantes films dramaticos de grande successo inegualavel

A condessa sinistra

em 3 longas partes

e a

HONRA DA AMADA

em duas longas partes.

Attenção—Nos proximos dias 3 e 4, A PEDIDO:

QUO VADIS? ☞

THEATRO RIO BRANCO

AVENIDA GOMES FREIRE Ns. 13 a 21

Companhia popular de operetas, magicas e revistas dirigida pelo actor **Augusto Santos**. Orchestra sob a regencia do maestro **Brito Fernandes**

HOJE 30 DE MAIO DE 1913 HOJE

3 SESSÕES 3

A's 7 1|2, ás 9 e ás 10 1|2 horas da noite

O maior acontecimento theatral

10ª, 11ª e 12ª representações da querida revista em 3 actos, 4 quadros e 2 apotheoses, arreglo do original de TITO MARTINS e B. DE GOUVEIA.

CA' E LA'...

Magestosa mise-en-scène do popular actor **Augusto Santos**

O maior luxo! Montagem deslumbrante!

Bilhetes á venda na bilheteria do theatro, do meio dia em deante.

Em ensaios a revista P. R. C.

A SEGUIR—A revista **DEPOIS DAS DEZ**, original de **Antonio Quintiliano e Carlos Bettencourt.**

PROTEA ?

POLYTHEAMA

Propriedade de Eduardo Victorino. Rua Visconde Itauna 443 —Companhia Dramatica Popular. Sociedade Anonyma.

HOJE-Sexta-feira, 30 de maio de 1913-HOJE

Assombroso successo theatral!

Espectaculo familiar!

Preços populares!

Pela 1ª vez (nesta epoca) será levado á scena o grandioso drama em 5 actos e 8 quadros, do apreciado escriptor Pierre de Corseil

OS DOIS GAROTOS

Distribuição — Helena Kerlor, Appolonia Pinto; Carmen, Olympia Montani; Zeferina, Luiz Maggioli; Fan-fan (garoto) Dora Soares; Claudinet (garoto) Arminda Santos; Irmã Simplicia, Laura Brazão; Marianna, Arminda; Kerlor; A. Bragança; La Limace, Germano Alves; D'Alloise, Alvaro Costa; Saint Hermieux, João Carvalho; Mulot, Henrique Machado; Boidú, João Silva; Goguelú, Eurico Alves; Busquet, Carvalho; Dr. Vernier, Teixeira Leão; Administrador do hospital, Victorino Fonseca; Fadart, Leão; Sacristão, Fonseca; Official da policia, Guimarães; Creado, Eurico; Doente Alves.

Numerosa comparsaria

Mise-en-scene do actor A. Bragança

Scenarios do conhecido scenographo J. Barros

A Direcção chama a attenção do respeitavel publico para a montagem desta peça, destacando-se a scena do 7º quadro. **A represa**, onde após o desabamento da ponte a agua, invade todo o palco, esta scena foi pintada pelo scenographo da companhia sr. J. Barros e todo o machinismo pelo habil machinista sr. Fabio dos Santos.

Guarda-roupa da casa Storino

Adereços da casa J. Costa

Cabelleiras de Hermenegildo de Assis.

A's 8 1|2 da noite **A's 8 1|2 da noite**

Preços: Logares distinctos, 3$000; Cadeiras, 2$000; Entradas, 1$000

AMANHÃ

OS DOIS GAROTOS

Brevemente:

OS PORTUGUEZES NA AFRICA

THEATRO APOLLO

Companhia de operetas dirigida pelo actor **José Ricardo**, da que faz parte a actriz **Cremilda de Oliveira**

HOJE-1ª récita de assignatura-**HOJE**

1ª REPRESENTAÇÃO da notavel opereta em 3 actos, musica de **Lehar**, traducção de **Arthur Azevedo**

A VIUVA ALEGRE

A actriz **Cremilda d'Oliveira** desempenha a parte de protagonista sua creação em Portugal e em portuguez nesta capital

PERSONAGENS: Conde de Danillo, **Almeida Cruz**; Zeta, M. Almeida; Rossillen, E. Noronha; Niegus, Amarante; Kromow, Santos Mello; Cascadat, Patrapat, Soares; Bogdanowitsch, Paiva; Pritschitsch, Sequeira; Anna Glawari **Cremilda d'Oliveira**; Valentina, Adriana de Noronha; Prascovia, Francisca Martins; Olga, Ignez Ramos—Cócótes, Parisienses, Montenegrinos, musicos, creados, etc.

PREÇOS E HORAS DO COSTUME

Amanhã: A VIUVA ALEGRE. Domingo ás 2 horas da tarde e 8 3|4 da noite A VIUVA ALEGRE.

BREVEMENTE: a revista de grande espectaculo **COCOROCO'**

EMPRESA PASCHOAL SEGRETO

Espectaculos por sessões a preços de cinema-HOJE Sexta-feira, 30 de maio de 1913 HOJE - Espectaculos por sessões a preços de cinema

NO CINEMA THEATRO S. JOSE'

Nova Companhia Nacional de operetas, magicas e revistas. Director de scena — PEDRO CABRAL. Maestro director da orchestra José Martins

PALPITANTE NOVIDADE!

A's 7, ás 8 3|4 e ás 10 1|2 da noite

10ª, 11ª e 12ª representações da engraçadissima revista

A COISA É OUTRA...

Verdadeira fabrica de gargalhadas!

30 CORISTAS SENHORAS

A matança livre pelos automoveis!

O Partido Feminino!

O chá das cinco.

O Café e a Banana

Sublime apotheose á Republica brasileira!

Scenarios e guarda-roupa absolutamente novos

AMANHÃ E TODAS AS NOITES

A COISA E' OUTRA...

Amanhã e Domingo, no Theatro S. Pedro

NO THEATRO CARLOS GOMES

Companhia Carlos Leal De operetas, magicas e revistas, especialmente organizada em Lisboa para esta Empresa. Direcção musical do maestro Luiz Filgueiras.

EXITO ABSOLUTO!

A'S 8 E A'S 10 HORAS DA NOITE

29ª e 30ª representações da engraçadissima revista

BRAGA POR UM CANUDO!

Que linda musica! As fitas coloridas!

O quadro da Ourivesaria;

O café d'A Brasileira A Bolsa do Ouro;

Scenarios e guarda-roupa luxuosissimos

Mise-en-scene de CARLOS LEAL

Extraordinario successo de toda a Companhia

DUAS HORAS DO MAIS FRANCO HUMOR

Amanhã e todas as noites — ***Braga por um Canudo***

Grandiosos Bailes Populares.

CINEMA PARIS

50, PRAÇA TIRADENTES, 50

Empresa COUTO PEREIRA & C.

HOJE Deslumbrante programma novo **HOJE**

Apresentação de uma attrahente e modernissima producção da NORDISK, de palpitante assumpto.

ABARCADOR DE CEREAES

ou Carestia da Vida 3 actos e 382 quadros

Este soberbo film que a gloriosa fabrica dinamarqueza montou com o mais esmerado capricho e mais completa naturalidade, é um trabalho perfeito onde a acção dramatica se mantem intensa durante todas as suas scenas. Como o titulo indica, é um drama passado entre gente do mais alto commercio norte-americano, entre os grandes ambiciosos do trust. O seu fim, porem, é tragico e inesperado, tendo para suavisal-o, a intromissão de um casto amor de duas almas puras.

A caprichosa

Bellissima comedia da fabrica WITAGRAPH

Nem as claras nem as escuras

COMICA—SUCCESSO!

Theatro Recreio — Empreza Theatral—Direcção—José Loureiro

Companhia Dramatica Portugueza da qual faz parte a notavel actriz **ADELINA ABRANCHES** e o distincto actor **ALEXANDRE AZEVEDO**

HOJE 59ª representação HOJE

Successo sem precedentes em espectaculos do genero!

A MENINA DO CHOCOLATE

Irreprehensivel desempenho por toda a companhia

Amanhã: **A menina do chocolate.**—Domingo: **Matinée ás 2 horas.**

Aviso:

☞ **A bordo do paquete "Demerara" da Mala Real Ingleza, embarca HOJE em Lisboa a**

GRANDE COMPANHIA PORTUGUEZA de OPERETAS

Gomes e Grijó

e cuja estréa realizar-se-á:

Sexta-feira, 13 de Junho

☞ **Esta Companhia é a mais completa e numerosa que tem vindo ao Brasil. Brevemente serão publicados o elenco e repertorio.**

THEATRO MUNICIPAL

La Theatral- Temporada official 1913 Direcção de concertos Arthur Napoleão Nowakowski

Apresenta nos dias 7, 10, 13 e 17 de Junho uma serie de QUATRO VARIADAS RECITAS do primeiro tenor dramatico da Metropolitana Opera de Nova York—Opera Real de Berlim—Opera Real Covent Gorden Londres—Cantor da Camara Imperial Allemã

KARL JÖRN

PRIMEIRA RECITA: — GRANDE "SOIRÉE" ESPECIAL dedicada ao CENTENARIO do NASCIMENTO de Richard WAGNER:

Preludio do "Mestre Cantor de Nuerenberg"; Canção premiada de "Walter Stolzing" de Mestre Cantor de Nuerenberg; Canção de Amor do "Siegmund" de "Walkuere"; Overture de "Der Fliegende Hollander"; Canção do Piloto de "Der Fliegende Hollander"; Overture de "Tannhauser"; Narração da romaria do Tannhauser", Morte de Amor da "Isolda" "Entrada dos Deuses em Walhall de "Nibelungenring"; Canções de Wagner; Narração de Graal do "Lohengrin".

Orchestra de 70 professores.

SEGUNDA RECITA: — Arias das operas: "Don Juan", de Mozart, em allemão; "Manon", de Massenet, em francez; "Bohème", de Puccini, em italiano; "Faust", de Gounod, em francez; "Aida", de Verdi, em italiano; "Pagliacci", de Leoncavallo, em italiano; "Contos de Hoffmann", em francez; "L'Africana", de Meyerbeer, em allemão; etc.

TERCEIRA RECITA: — CANÇÕES POETICAS ALLEMAS — "Der Neugierige" (O Curioso), "Der Doppelganger" (O Parecido), "Am Meer" (O Mar), de Schubert; "Dichterliebe" (O Amor Poetico), N. 1 — "Im Wunderschoenen Monat Mai" (No bello mez de Maio); N. 2 — "Aus meinen Augen spriessen" (Brotam nos meus olhos); N. 3. — "Die Rose der Lilien" (A Rosa da Lilia); N. 4 — "Wenn ich in deine Augen seh" (Quando me extasio nos teus olhos) de Schumann, "Feldeinsamkeit" (Solidão no campo), de Brahms; "Der Soldat" (O Soldado), "O musicista", de H. Wolpp; "Salomo", de H. Henschel; "Morgenhymne" (Hymno da manhã), de G. Henschel; "Cecilie", de Richard Strauss; "Vergebliches Standchen" (Serenata em vão) de J. Brahms.

QUARTA RECITA: — INTERNACIONAL DE DESPEDIDA — "A Proposal" (Uma proposta), em inglez, de Mary Turner Salter; "I am thine" (Sou teu) em inglez, de Max Liebling; "Lindenbaum" (Tilia), em allemão, de Schubert; "Gieb mir Dein Herze (Dae-me teu coração), de H. Hermann; Aria da opera "Rosenkavalier", em italiano, de Richard Strauss; "Meine Seele" (Minha alma)(em allemão, de Goubel; "Fruhlingsfluten" (A approximação da primavera), em russo, de Rachmaninof; "Russiskes Volkslied" (Canção Nacional Russa,) em russo; Narração do Sonho "Manon", em francez de Massenet; "Der Sieger" (O Victorioso), de Kaun; "Unterm Mandelbaum (Sob a amendoeira) em allemão, de V. Hollander; "Traum durch die Dammerung (Sonho durante o crepusculo,) em allemão, de Richard Strauss; "Am Rhein und beim Wein" (Sobre o Rheno e perto do Vinhedo), em allemão, de Riess.

PREÇOS PARA AS 4 RECITAS DE ASSIGNATURAS — Frizas e camarotes de 1ª. ordem, 250$; Camarotes de 2ª. ordem, 100$; Poltronas, 48$; Balcões, fil A, 40$, e fil. B. 36$; idem, fil C. 20$ fil. D, E e F 16$; Galeria A. B, C. D. E, e F 10$000.

As assignaturas encontram-se no escriptorio da "La Theatral", no edificio do Theatro Municipal, entrada pela rua Treze de Maio.

THEATRO CHANTECLER

Empresa: Julio, Pragana & C.

Companhia Brandão Maestro Raul Martins

HOJE - 3 SESSÕES - HOJE

A's 7 — 8 e 40 — 10 e 20

Grandioso acontecimento theatral!...

Desempenho irreprehensivel por toda a Companhia

SUCCESSO GARANTIDO!

1ª, 2ª e 3ª representações da primorosa opereta em 3 actos, musica e poema do festejado actor-autor OLYMPIO NOGUEIRA:

O DIABINHO DE SAIAS

PERSONAGENS:

Belizario, caipira, **BRANDÃO**; Epiphanio, **OLYMPIO NOGUEIRA**; O coronel, [illegible]; Basilio, Coimbra; Horacio, **Antonio Campos**; Mario, Leitão; Joaquim, soldado reformado, **Borarlo**; Libaninho, **P. Nunes**; Ramos, Campos; Timotheo, **Barreto**; Bellina (o diabinho), **CONCHITA ESCUDERO**; Monica, **CANDELARIA COUTO**; Corina, **Marianna Soares**; Estella, **Alvina Leitão**; 1ª bailarina, **Carmen Santamaria**; 2ª bailarina, **Marina de Carvalho.**

Cançonetistas, bailarinas, convidados, etc.

Collossal mise-en-scène do popularissimo actor BRANDÃO

Riquissimos scenarios de **Jayme Silva** e **A. Lazary**. — Guarda-roupa confeccionado na acreditada **Casa Storino**. — Machinismos de **J. Reis**.— Adereços de **J. Costa**. — Electricidade de **J. Rosas**.

Instrumentação do insigne maestro brasileiro

PAULINO DO SACRAMENTO

Chama-se attenção do publico para a montagem e marcação desta peça, do actor BRANDÃO, que prima pela sua belleza e esmerado capricho.

O Diabinho de Saias, que é a maior gloria do festejado actor OLYMPIO NOGUEIRA, constitue por certo o maior successo theatral da actualidade.

Graça sem pornographia **Peça para familias**

A Direcção montando esta peça com todo o rigor, procura por esta forma, corresponder á preferencia que o publico lhe tem dispensado, concorrendo aos seus espectaculos.

EM ENSAIOS — A espirituosa burleta em 3 actos, adaptação de ARLINDO LEAL:

O JUIZ

CINEMATOGRAPHO PARISIENSE

HOJE - Segunda exhibição - **HOJE**

Deste grandioso programma que tanto successo hontem alcançou

☞ Segunda-feira—Um successo da fabrica «Itala» de Turim—ULTIMO CONSOLO, em 2 actos, 291 quadros.

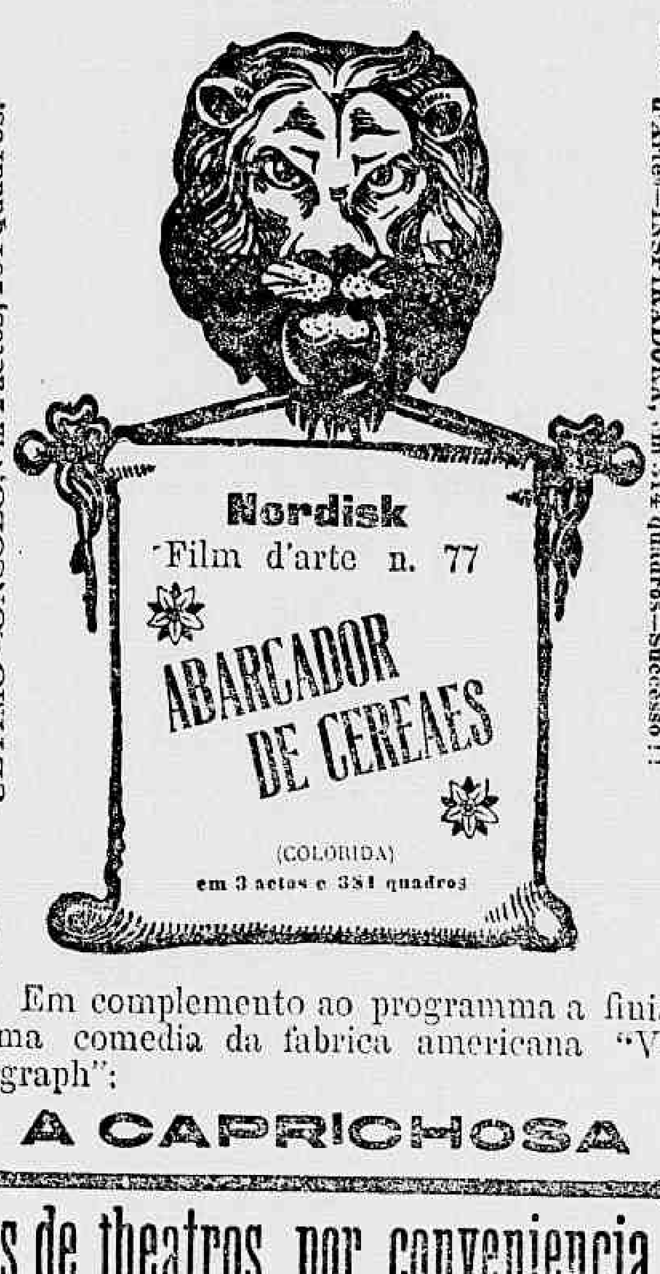

☞ Segunda-feira, mais um film sensacional da fabrica franceza «Le Film d'Arte»—INSPIRADORA, em 314 quadros—Successo!!

Em complemento ao programma a finissima comedia da fabrica americana "Vitagraph":

A CAPRICHOSA

COMPANHIA CINEMATOGRAPHICA BRASILEIRA

Attenção

A' ILLUSTRADA COLONIA INGLEZA:

Na proxima segunda-feira

teremos a satisfação de exhibir um prodigioso film authentico, tirado nas inhospitas regiões polares, durante a scientifica excursão, onde succumbiu o intrepido Capitão Scott e parte da sua expedição na

Viagem de descoberta ao Polo Sul

Além das differentes phases dessa tragica travessia e das curiosidades existentes, veremos em plena erupção o vulcão "EREBUS", guardião esbrazeado daquellas remotas paragens, que envolto com o seu alvo manto de neve contemplara impassivel a agonia dos quatro heroes que serenamente succumbiram sepultados no seu abarracamento, quando surprehendidos por uma tempestade de neve.

Sendo o presente film o maior culto de homenagem que se pode prestar aos mallogrados homens de sciencia, pedimos ao nosso publico que nos acompanhe neste preito de admiração...

N. B. — A casa GAUMONT tendo obtido direito de edição deste importante documento historico, geographico e scientifico, concedeu a exclusividade de exhibição para todo o Brasil á

COMPANHIA CINEMATOGRAPHICA BRASILEIRA

ODEON

HOJE — GRANDIOSO ESPECTACULO — **HOJE**

Matinée chic **Soirée da moda**

Apresentação da imponente peça cinematographica editada pelos mais celebres fabricantes de films Pathé Frères

Tres mulheres para um só marido

Scenas alegres e graciosas concatenadas em 307 quadros em 3 longas partes

Comedia extrahida do celebre vaudeville de Grenet Dancourt representada pelo imperador do riso **Mr. PRINCE** e pelos artistas Rivers, Simon, Collen, Mme. Gabrielle Lange, Mme. Mallec, etc.

Mais um sumptuoso e arrebatador drama de Gaumont

Coragem e Dedicação Infantil

A abnegação e intrepidez de uma creança tornam a presente scena um prodigio de sentimentalismo e emoção.

UM DIA EM GENOVA Instructivo film ao ar livre — «PATHÉ-COLOR».

PATHÉ

Programma para hoje:

A sugestividade do titulo do nosso importante film de hoje vale a reclame:

Quando o coração fala

Soberbo e sentimental drama de Messter Film, de Berlim.

MAX LINDER

O invejavel Rei do Riso na sua ultima creação

CASAM NO IMPREVISTO

Sport sobre a neve

Magnifica comedia ao ar livre, de Cines.

O REFEM Excellente drama de Pathé.

Proxima semana — O drama intenso da vida dos Saltimbancos

"O CRIME DO PALHAÇO"

AVENIDA

Importante programma de arte apresentação do notavel trabalho da insigne artista MLLE. SUZANNE GRANDAIS no arrebatador drama da Vida Social

O poder do dinheiro

1.401 METROS—TRES PARTES

A desmedida e fatal ambição de uma moça leva ao delirio da morte um dos seus apaixonados, emquanto ella, para satisfazer a sua ganancia de luxo e de grandezas, casa com um riquissimo banqueiro. Soberbo film posado pelos magnificos artistas da fabrica GAUMONT.

Gaumont Jornal N. 14

Ultimo numero repleto de novidades

ROUBO CONSENTIDO

Alegre comedia americana

AMERICAN KINEMA

Na proxima semana: — "FANTASMA" (1ª serie) **extrahido do celebre romance policial Fantomas Gaumont**

O BANQUEIRO Pungente drama de amor e sacrificio — Cines.

Os demais annuncios de theatros, por conveniencia da paginação, vão publicados na penultima pagina